

*Travessias*

Brasil

*na fronteira*

Uruguay



**G01** Entrevistas

# Equipe entrevistas



Lu



Pierre



Rubão

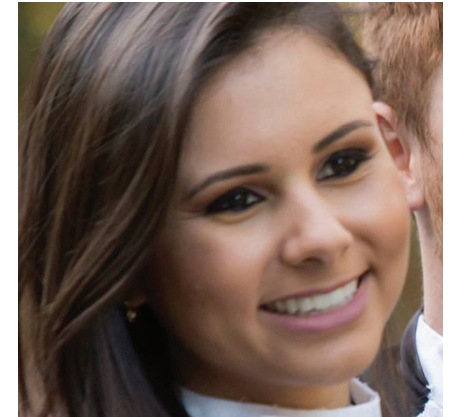

Lorena



Entrevistados:  
Moradores e turistas



Entrevistados:  
Autoridades/Referentes

## *Eixo temático A* Fronteira Brasil-Uruguay



- 1.** Como é estar na Fronteira? Como é conviver (morador) ou transitar (turista) nessa Fronteira?
- 2.** Você percebe/se dá conta quando atravessa a fronteira? Como você se sente passando de um país para o outro? O que essa travessia te lembra ou te faz pensar?
- 3.** Em que lado você vive, ou costuma visitar? Em que circunstâncias você utiliza a outra cidade de fronteira?
- 4.** Qual a tua experiência com as aduanas e a presença militar?

## *Eixo temático B*

### Espaço/Lugar público da Fronteira



5. Quais os espaços públicos daqui? E da cidade vizinha?
6. Como você avalia esses espaços, em especial aquele (dependendo do que o entrevistado disser) próximo à linha de fronteira?
7. Como você se sente ao usar os espaços públicos que são pertencentes aos dois países ao mesmo tempo? Como por exemplo as ruas, praças, a ponte.
8. Como você analisa o comércio informal quando ocupa esses espaços?

## *Eixo temático C*

### Específico para referentes/autoridades



**9.** Qual a responsabilidade dos órgãos públicos quanto ao espaço público comum na linha de fronteira? De quem é a responsabilidade?

**10.** Quanto aos canteiros centrais e às ruas (fronteiras secas) ou a ponte (fronteiras molhadas), como funciona a manutenção e prestações de serviço público nesses locais? Sabe dizer se o custo da manutenção é compartilhado entre países? Qual tua opinião sobre isso?

**11.** Quanto ao planejamento urbano, plano diretor, questões ambientais, há um diálogo entre os dois países quanto a essas definições? Ou cada cidade/país definem separadamente?



## *Eixo temático D*

### Questões pessoais pós entrevista



**Nome:**

**Gênero:** ( ) feminino ( ) masculino ( ) não identificado

**Nacionalidade:**

**Data de nascimento:**

**Estado Civil:**

**Endereço moradia:** país e bairro (?)

**Endereço profissional:** país e bairro (?)

**Outras cidades que já morou:**

**Escolaridade:**

**Profissão:**

**Classe social:** Qual a renda mensal familiar aproximada?

E quantos são dependentes dessa renda?

**Referências:** Salário mínimo brasileiro R\$ 954,00

Salário mínimo uruguaio 11.150 pesos uruguaio

# termo de consentimento

Na apresentação da entrevista introduzir o projeto de pesquisa, quem coordena e quais são os objetivos.

Ao final da entrevista é preciso que o entrevistado assine o termo de consentimento.

É necessário duas vias para cada entrevista: uma para o entrevistado e a outra fica com o entrevistador.

Preencher:

- Assinatura de um dos entrevistadores, do coordenador da pesquisa e do entrevistado;
- Cidade e data



**TERMO DE CONSENTIMENTO LIVRE E ESCLARECIDO**

Declaro, por meio deste termo, que concordei em ser entrevistado(a) referente a pesquisa intitulada **“TRAVESSIAS NA LINHA DE FRONTEIRA BRASIL-URUGUAY: controvérsias e mediações no espaço público de cidades-gêmeas”** desenvolvida pelo Laboratório de Urbanismo da Faculdade de Arquitetura e Urbanismo da Universidade Federal de Pelotas. Fui informado(a), ainda, de que a pesquisa é coordenada pelo **professor Dr. Eduardo Rocha**, a quem poderei contatar/ consultar a qualquer momento que julgar necessário através do e-mail **amigodudu@yahoo.com.br**. Afirmando que aceitei participar por minha própria vontade, sem receber qualquer incentivo financeiro ou ter qualquer ônus, com a finalidade exclusiva de colaborar para o sucesso da pesquisa. Fui informado(a) dos objetivos estritamente acadêmicos do estudo, que, em linhas gerais é **investigar o uso do espaço público da linha de fronteira Brasil-Uruguay, definido pelas cidades-gêmeas**. Fui também esclarecido(a) de que os usos das informações por mim oferecidas estão submetidos às normas éticas destinadas à pesquisa envolvendo seres humanos, da Comissão Nacional de Ética em Pesquisa (CONEP) referente ao Grupo III no item 6.5 Planejamento Urbano e Regional. Minha colaboração se fará de forma anônima, por meio de entrevista semi-estruturada, a ser gravada a partir da assinatura desta autorização. O acesso e a análise dos dados coletados se farão apenas pelo pesquisador e seus orientadores. Fui ainda informado(a) de que posso me retirar desse projeto de pesquisa a qualquer momento, sem prejuízo para meu acompanhamento ou sofrer quaisquer sanções ou constrangimentos. Atesto recebimento de uma cópia assinada deste Termo de Consentimento Livre e Esclarecido, conforme recomendações da Comissão Nacional de Ética em Pesquisa (CONEP).

Assinatura do(a) pesquisador(a)

Assinatura do orientador

Declaro que, após convenientemente esclarecido pela pesquisadora e ter entendido o que me foi explicado, consinto em participar do presente Projeto de Pesquisa.

Assinatura do sujeito de pesquisa (ou responsável legal)



Identificação FAUrb/UFPEL  
Endereço: R. Benjamin Constant, 1359 - Centro, Pelotas/RS, 96010-020  
Telefone: (53) 3284-5500

# Roteiro da viagem



## MODELO DE calendário padrão

### manhã

08h30min – 09h30min

Travessia coletiva Brasil-Uruguay

09h30min – 12h00min

**Entrevistas**

### tarde

12h00min – 18h00min

**Entrevistas**

### noite

18h00min – 20h00min

**Hostel + descarregar arquivos + carregar gravadores**

20h00min – 21h00min

nº Encontro coletivo

Pós 21h00

Livre



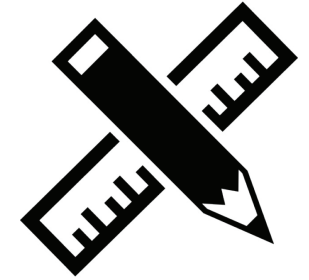

## LISTAGEM

- 2 Gravadores de voz;
- 2 pranchetas;
- 4 canetas;
- 100 cópias do termo de consentimento;
- 1 computador;
- 1 HD;
- Celulares (pessoais) com aplicativo de voz;

# Próximos passos



- Definir quais autoridades serão entrevistadas em cada cidade;
- Entrar em contato e marcar essas entrevistas específicas;
- Estudar/ Pesquisar os aplicativos de voz no celular;
- Definir as perguntas da entrevista e traduzir para espanhol;
- Seguir com o estudo teórico sobre o manejo cartográfico de entrevista.