

EVENTO SETORIAL ZONA NORTE

CAMINHADA DE RECONHECIMENTO



EVENTO SETORIAL ZONA NORTE CAMINHADA DE RECONHECIMENTO



DRENAGEM

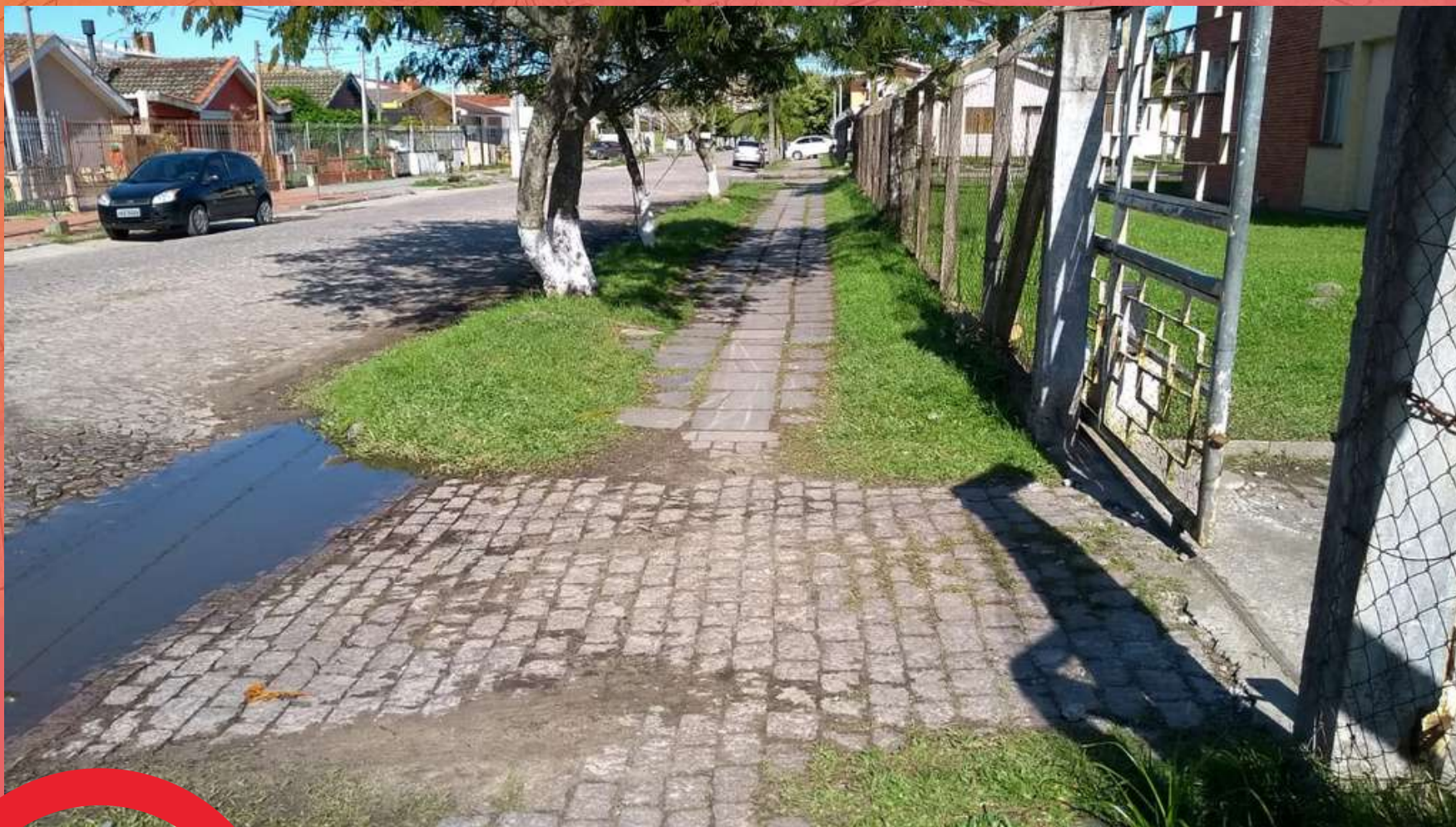

acúmulo de água pois a rua é do mesmo nível da Esef, o que dificulta o escoamento. Sujeira no entorno do meio fio dificulta o escoamento.



nível da rua superior ao da ESEF, dificulta o escoamento da água da chuva



área em frente ao ginásio (no inverno fica muito úmido) sugestão fazer deck



alagamento (quando chove inviável de passar)

EVENTO SETORIAL ZONA NORTE CAMINHADA DE RECONHECIMENTO



SEGURANÇA



Falta de segurança



tela baixa (sem segurança alguma)



falta de segurança quanto ao estado da tela



escada de acesso a caixa d'água sem proteção



aspecto de abandono e vulnerabilidade. Rua Luís de Camões

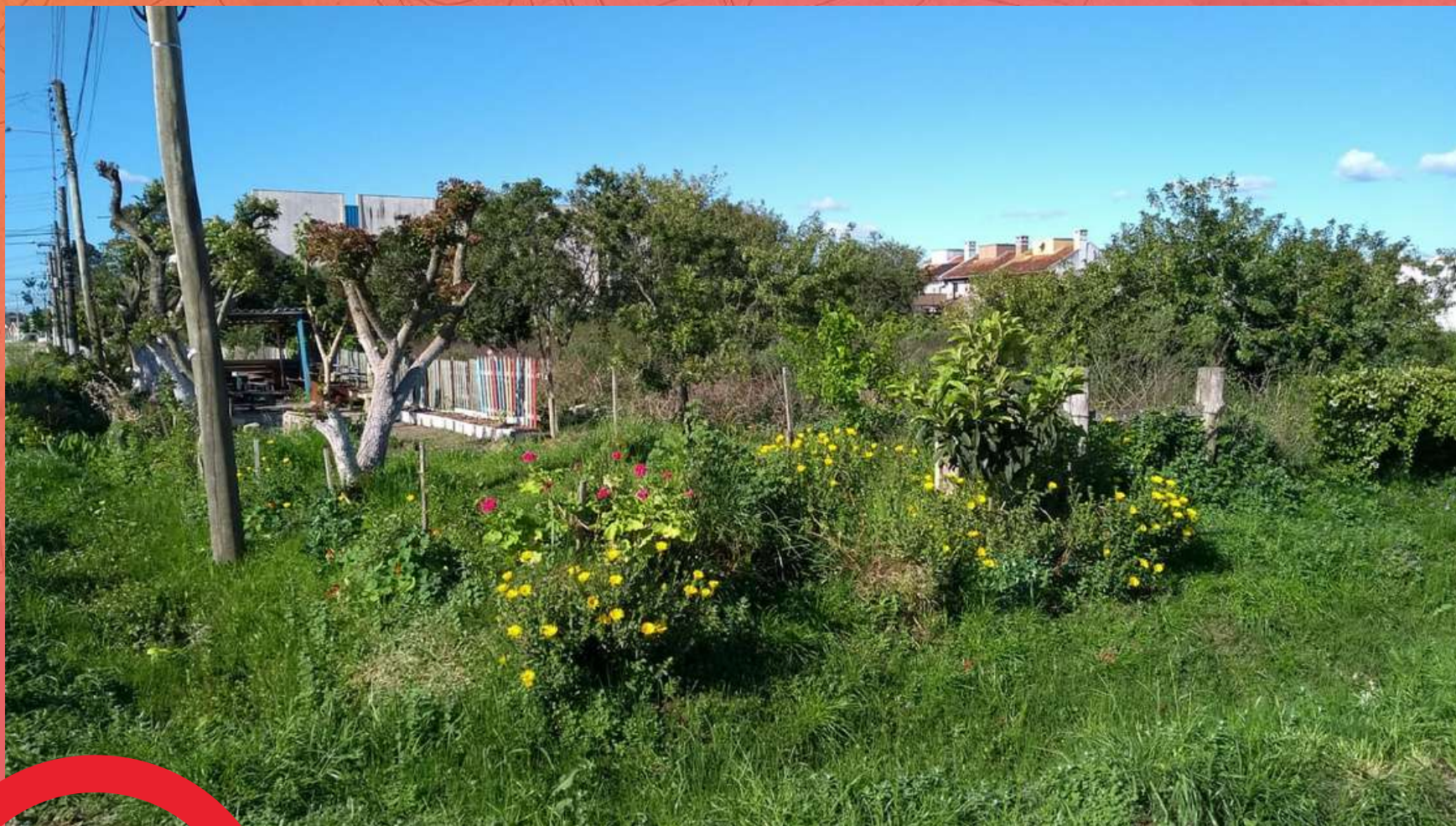

cercamento insuficiente do terreno.
(Rua Barão de Jarau esquina rua Catulo)

EVENTO SETORIAL ZONA NORTE CAMINHADA DE RECONHECIMENTO



SANEAMENTO



esgoto a céu aberto e partes da valeta aterradas.
Rua Barão de Jarau



calçada fundo com defeitos e buraco

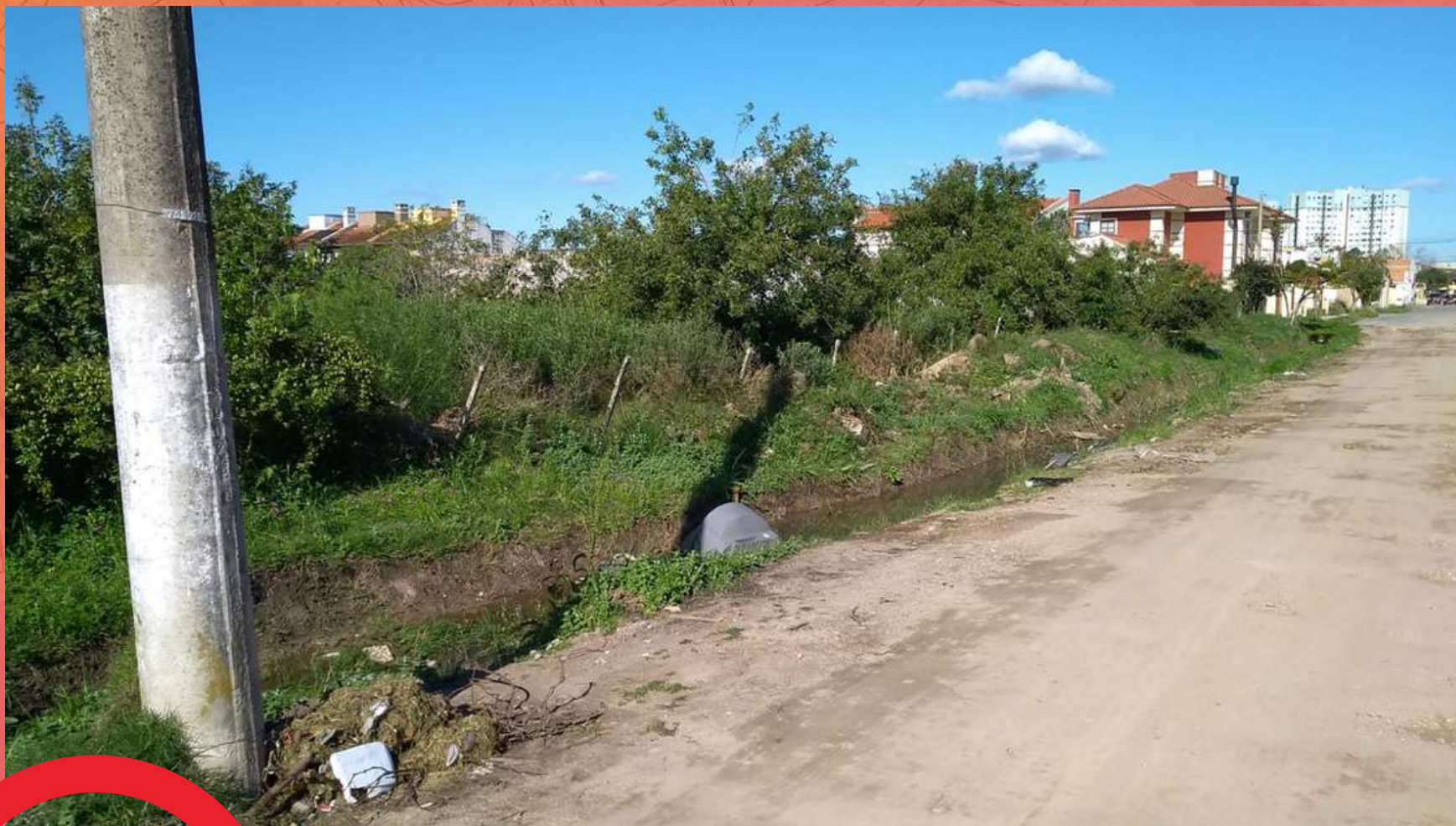

cercamento do terreno e esgoto. Rua Catulo



Estado do portão quanto a segurança e o nível da rua e limpeza da mesma. Rua Luís de Camões



alaga em dias chuvosos;
oportunidade para desenvolver um
espaço de convivência: sugestão,
construção de um deck



EVENTO SETORIAL ZONA NORTE CAMINHADA DE RECONHECIMENTO



ACESSIBILIDADE

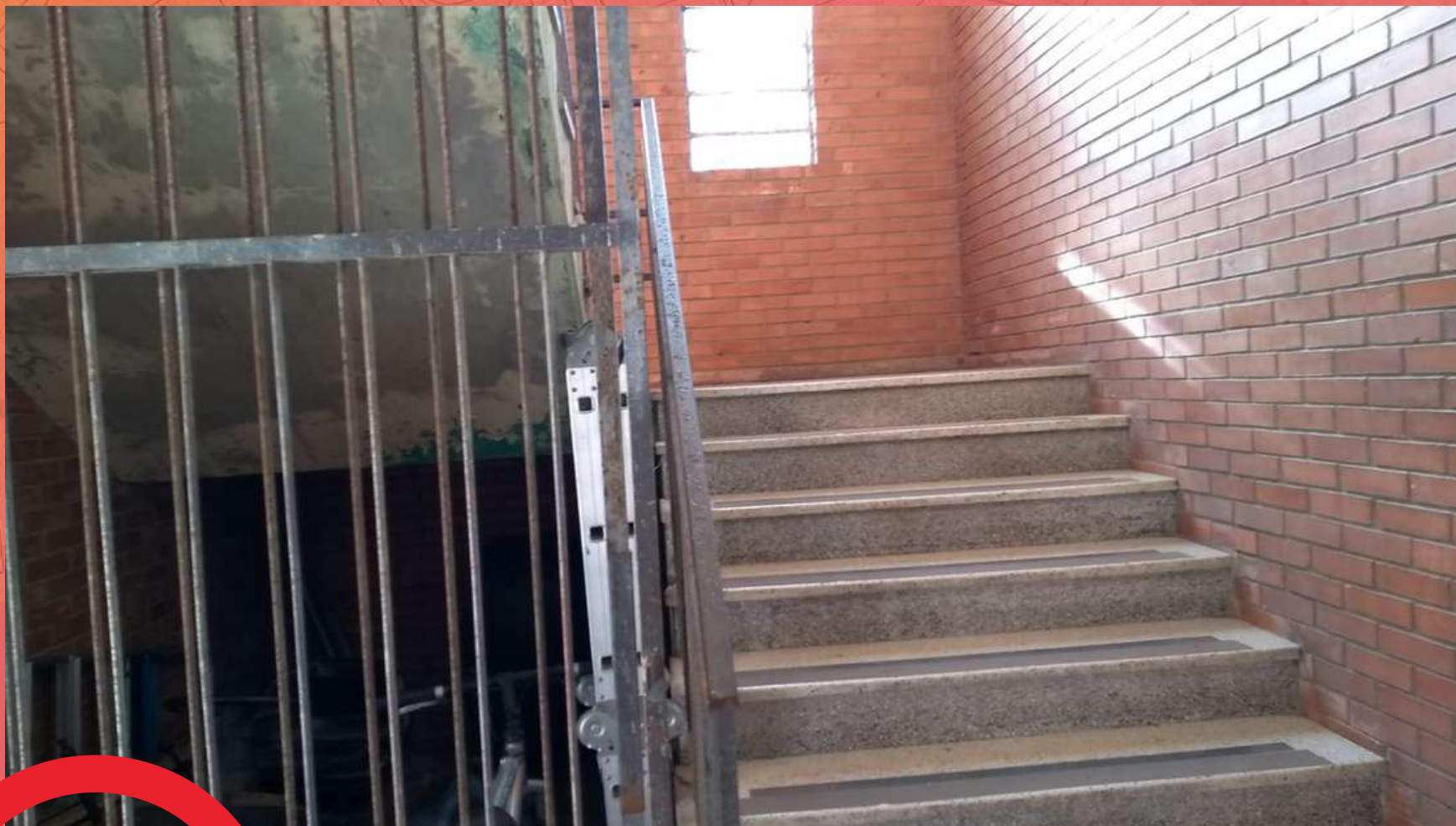

sem acessibilidade e falta corrimão no lado direito



acessibilidade e acesso entre os prédios.



pintura envelhecida (paredes e pilares), estrutura precária do telhado, acessibilidade às salas e acabamento do piso (partes com piso e outras apenas no contrapiso)



Falta de acessibilidade



Estado da calçada da R. Raimundo Corrêa: calçada desnivelada e alagamentos



Estado da calçada e tela com aparência de abandono.
Toda a lateral pela rua R. Luís de Camões.



ginásio com acessibilidade



necessidade de cobertura para acesso as salas,
bicicletário e futuro acesso da biblioteca

EVENTO SETORIAL ZONA NORTE CAMINHADA DE RECONHECIMENTO



MANUTENÇÃO

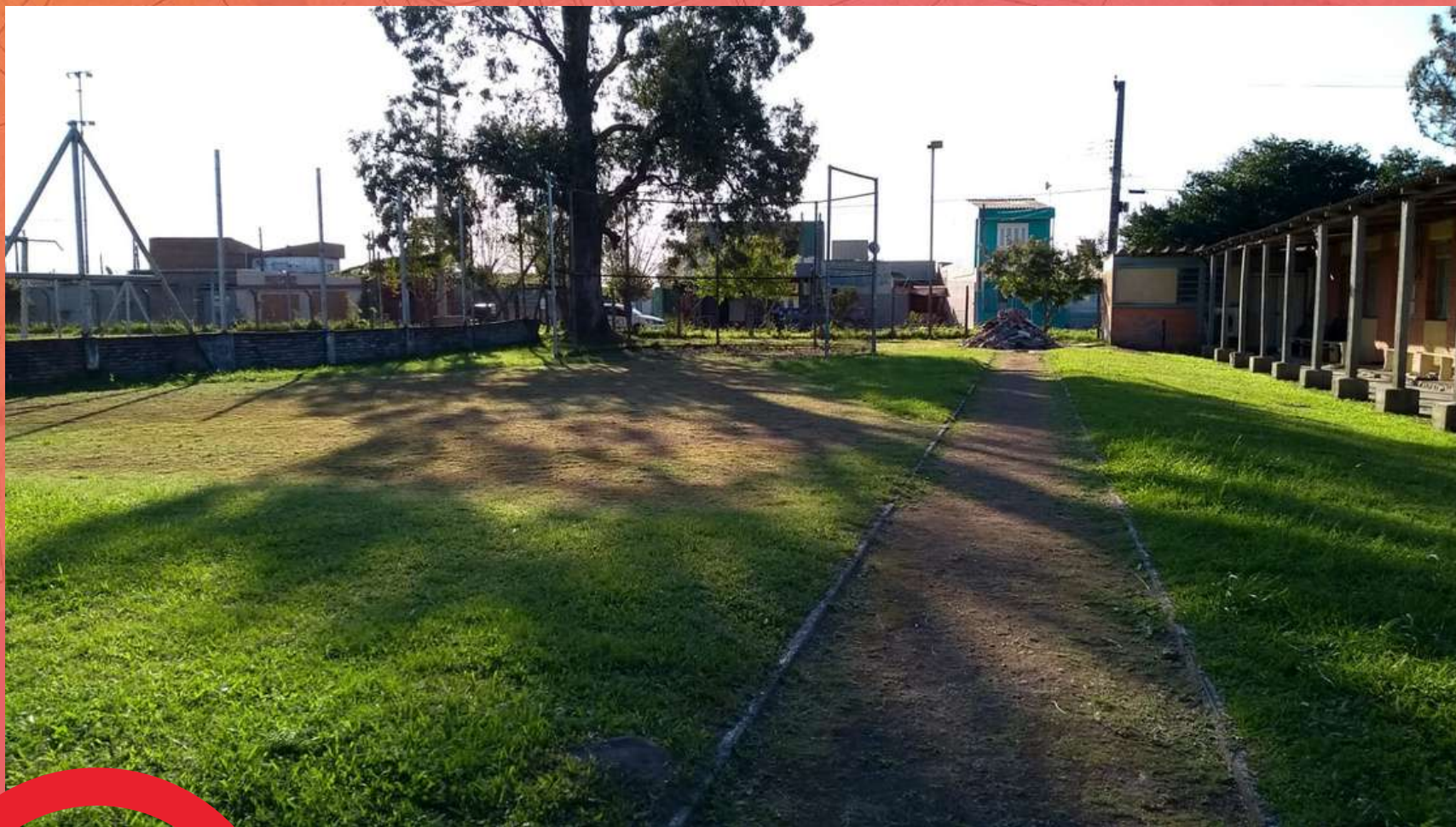

necessidade de revitalização da área de atletismo



revitalização da área de atletismo e vulnerabilidade da tela

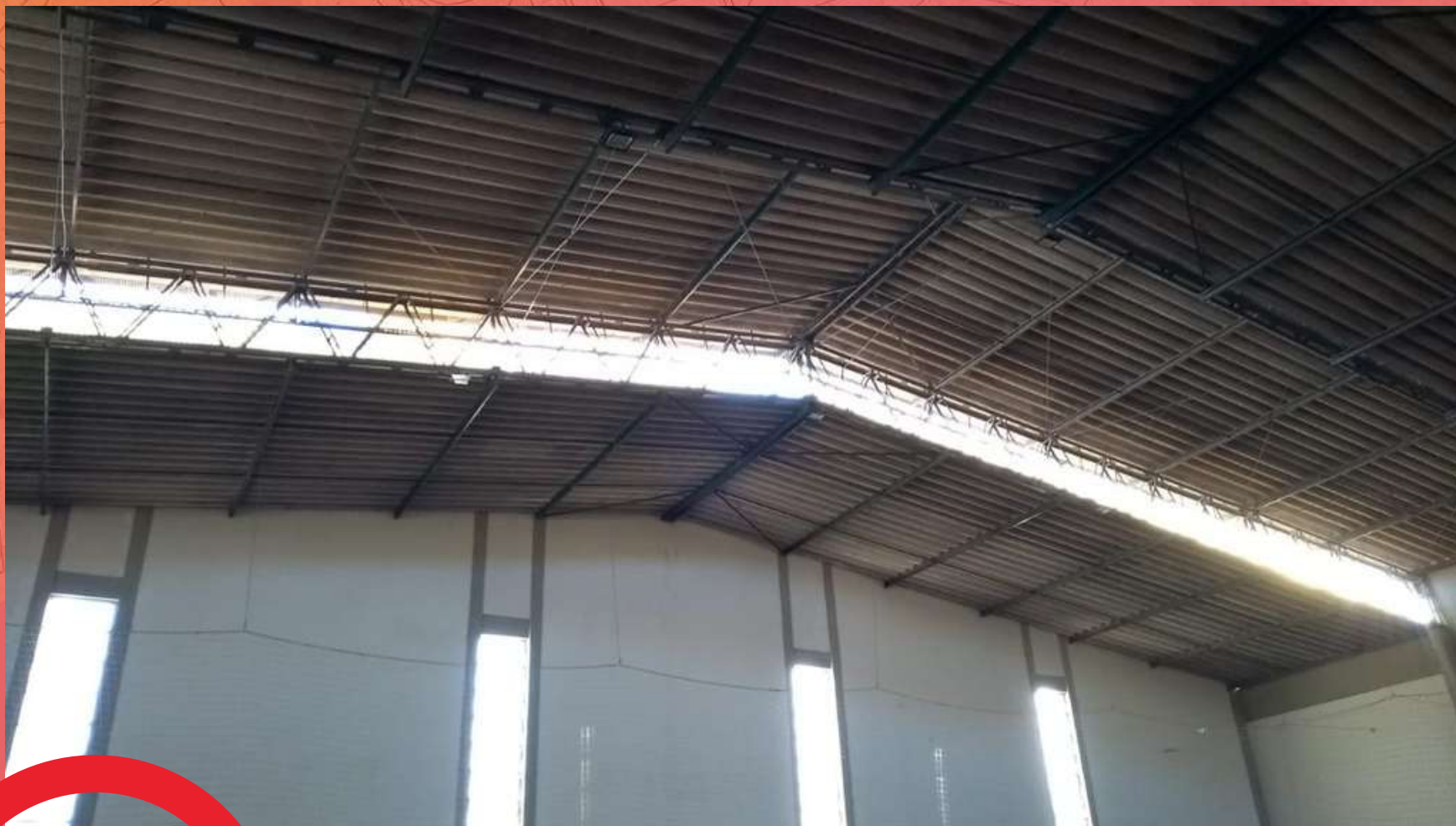

proteção para chuva e tela para entrada de pombos



Estado do entorno da ESEF pela Rua Barão de Jarau com aparência de abandono.



aspecto de abandono da pintura



vegetação invade os muros dos terrenos vizinhos



revitalização dos portões de acesso ao estacionamento dos estudantes e servidores.



tela enferrujada e sustentação com pintura descascada, aspecto de abandono



portões de acesso em estado de pouca conservação



tela enferrujada e sustentação com pintura descascada, aspecto de abandono



Pintura da subestação com ferrugem e necessidade de revitalização.



Pintura das paredes externas com pintura desgastada e aspecto de abandono



resíduos em local inadequado, risco de foco para dengue



pintura com aspecto de abandono

EVENTO SETORIAL ZONA NORTE CAMINHADA DE RECONHECIMENTO



POTENCIALIDADES

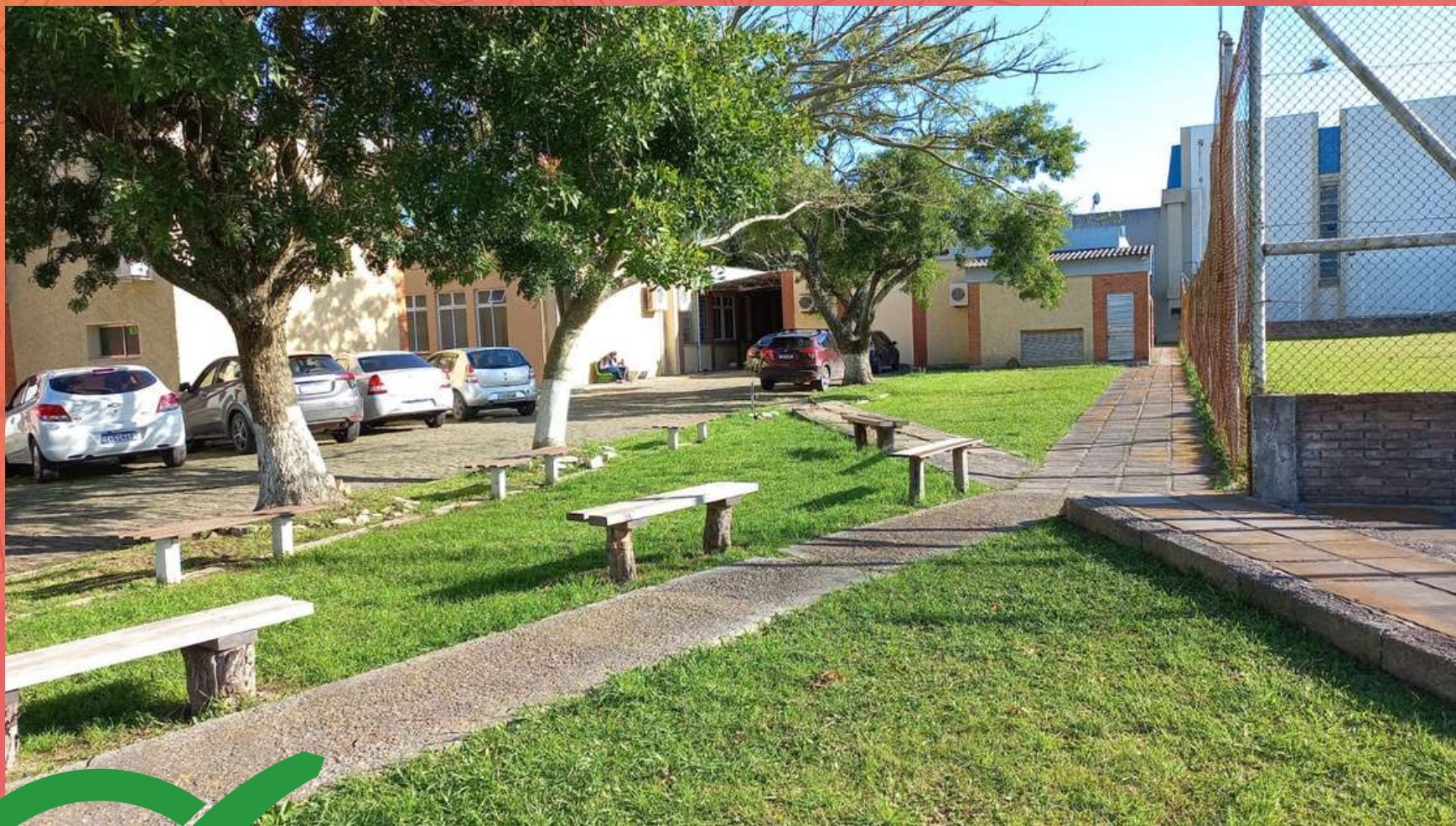

espaço para fazer área de convivência, com mesas e bancos



espaço de convivência dos alunos, que deve ser potencializada em mais locais



áreas disponíveis para plantio de árvores de pequeno porte ou frutíferas



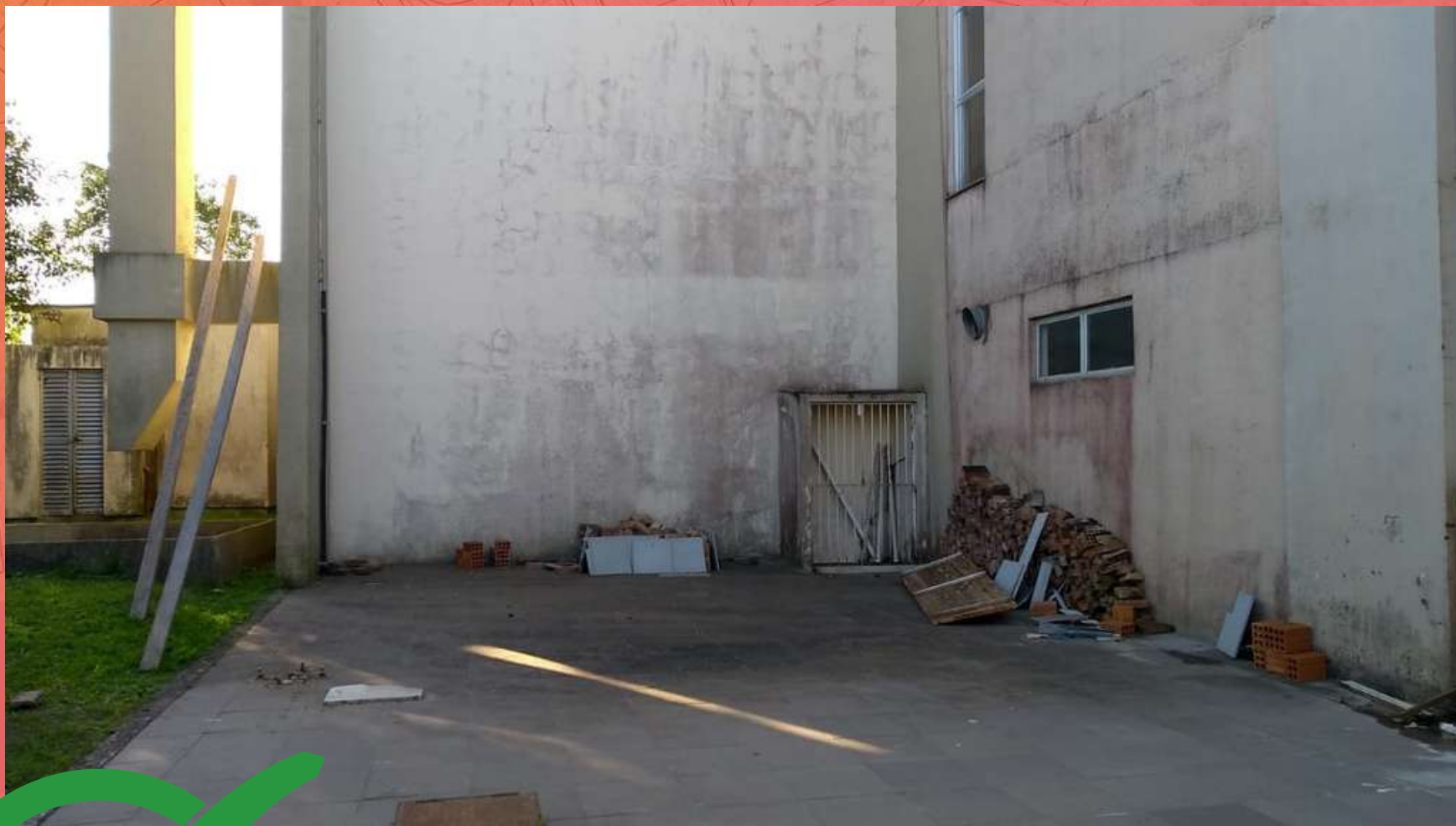

Espaço destinado para área de convivência, depois de pronta terá revitalizado esta área que no momento tem aspecto de abandono.

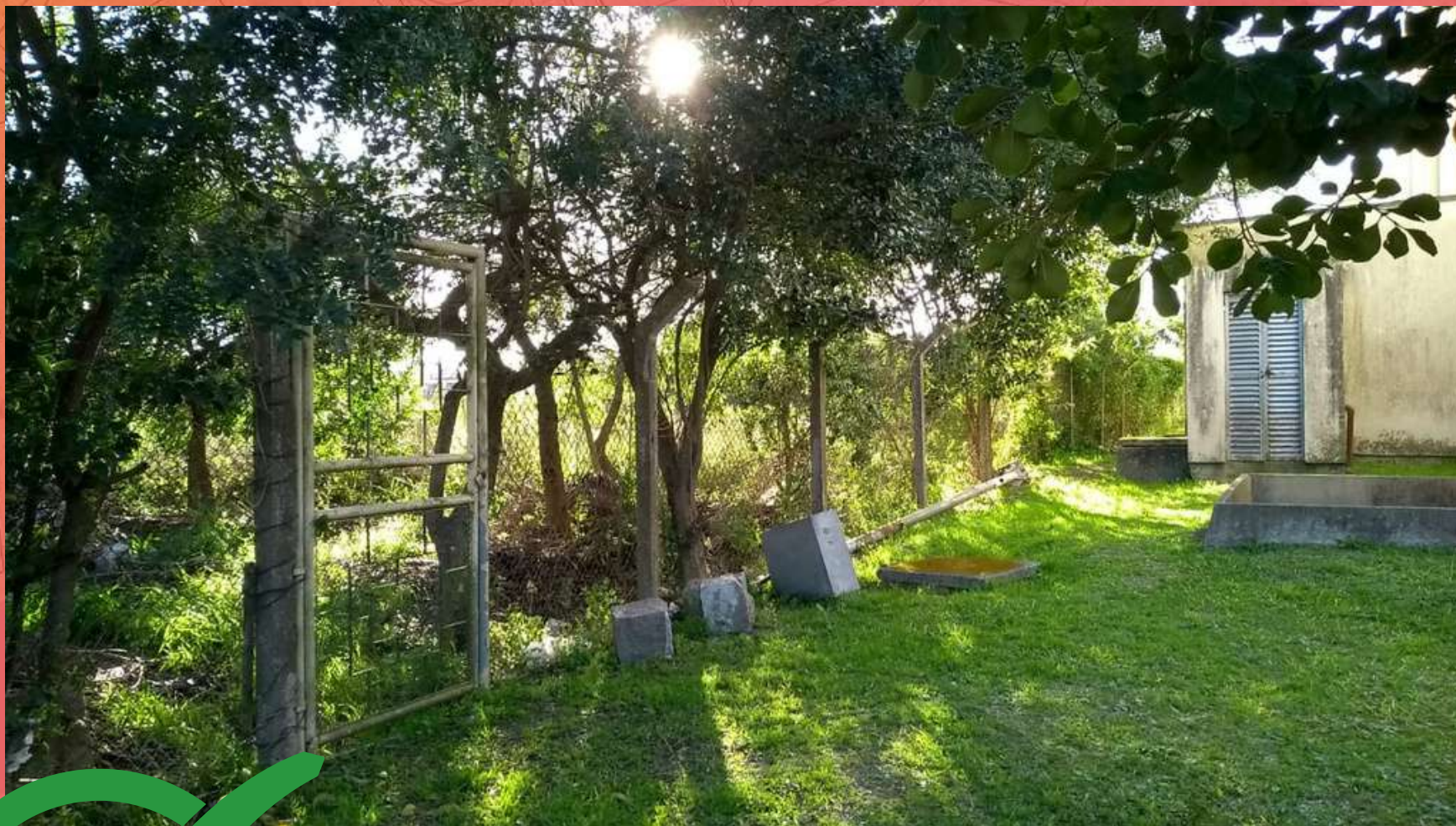

Depois da limpeza e revitalização do terreno ao lado, esta cerca poderá ser removida e o espaço ampliado.



possibilidade de disponibilizar vagas de estacionamento dos dois lados. Na direita, ampliar mais algumas vagas. Na esquerda, realocar o banco e transplantar as árvores, para construir novas vagas.



oportunidade de ampliação do estacionamento dos estudantes



Espaço abandonado que poderia ser aproveitado



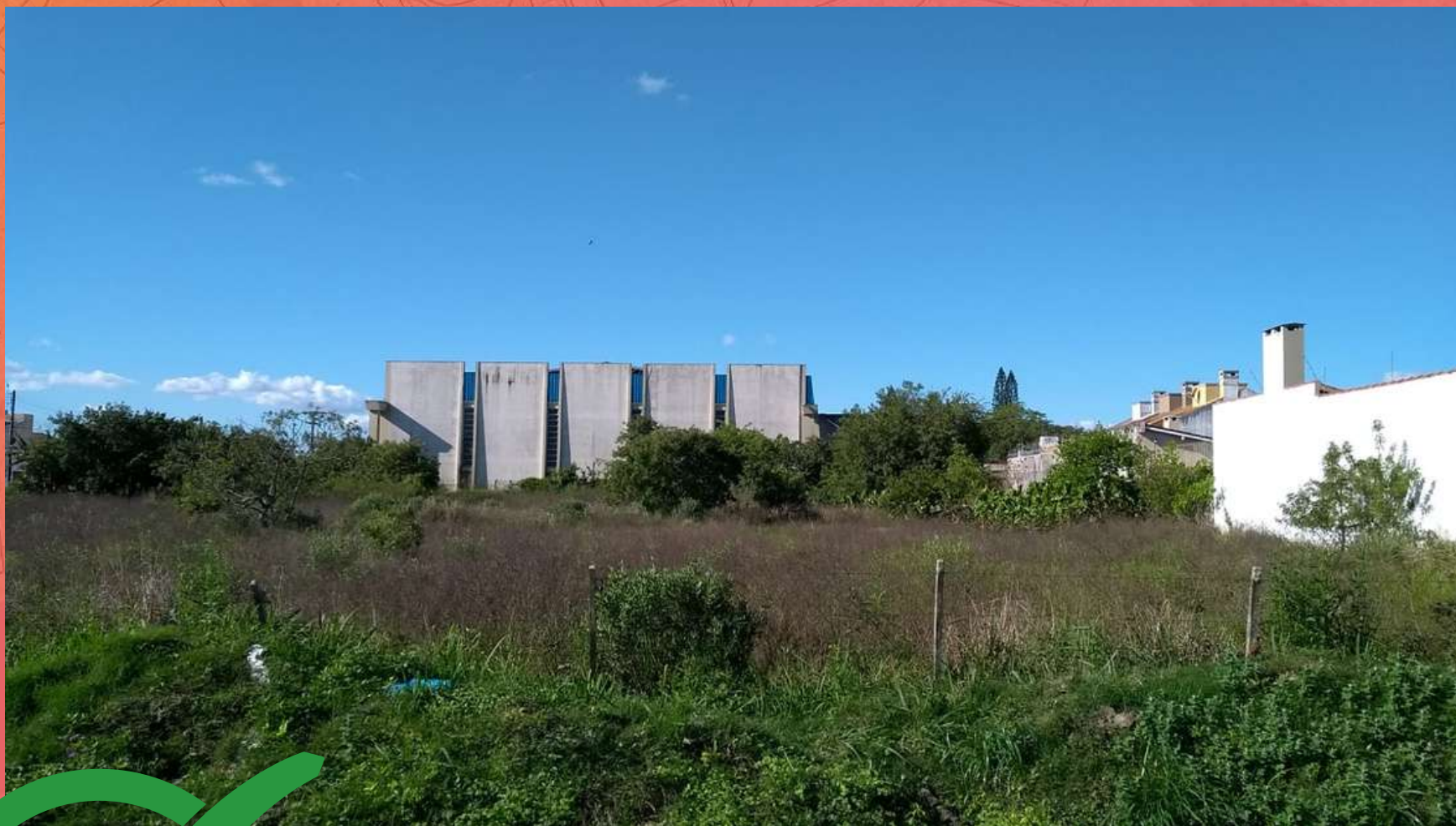

possibilidade de revitalizar o terreno para uso nas atividades acadêmicas da unidade:
Construção de quadras poliesportivas e areia (futebol, vôlei, tênis, etc)