

ENADE EDIÇÃO 2024

Tutorial Edital INEP nº 124/2024

Inscrições em lote e individuais –

Passo a passo – Sistema Cobalto e Sistema Enade

Avaliação do Desempenho do Estudante

- Feita através do **Enade**
- Avaliação de **caráter obrigatório** – Componente curricular obrigatório – **Sem ela, não há colação de grau!**
 - “1.7 O Enade é componente curricular obrigatório, conforme determina o § 5º do art. 5º da Lei nº 10.861/2004 e o § 1º do art. 39 da Portaria Normativa MEC nº 840, de 2018, sendo condição necessária para a conclusão do curso de graduação.”
- A avaliação ocorre todos os anos e edital dita quais cursos serão avaliados naquela edição;
- Avaliação dos cursos de forma trienal, obedecendo ao ciclo avaliativo: **Ano 1**, **Ano 2** e **Ano 3**:

Ciclos Avaliativos

- I - Ano I:

a) **01 - Educação;**

b) 02 - Artes e humanidades;

c) 03 - Ciências sociais, jornalismo e informação; e

d) 04 - Negócios, administração e direito;

- II - Ano II:

a) **01 - Educação;**

b) 05 - Ciências naturais, matemática e estatística;

c) 06 - Computação e Tecnologias da Informação e Comunicação - TIC; e

d) 07 - Engenharia, produção e construção; e

- III - Ano III:

a) **01 - Educação;**

b) 08 - Agricultura, silvicultura, pesca e veterinária;

c) 09 - Saúde e bem-estar; e

d) 10 - Serviços.

Finalidades do ENADE das Licenciaturas:

- I. aferir o desempenho dos estudantes em prova teórica e suas percepções sobre o processo formativo da graduação;
- II. avaliar, com fins diagnósticos, os conhecimentos, as competências e as habilidades práticas desenvolvidas pelos estudantes na graduação, bem como levantar informações a respeito das características, condições e atividades práticas realizadas.

Operacionalização: Áreas avaliadas

- Cursos enquadrados automaticamente pelo INEP, a partir de seu **rótulo da Classificação CINE** – edital prevê quais rótulos serão avaliados naquela edição – todos os cursos de graduação estão classificados, porém nem todos participam do Enade;
- INEP realiza o levantamento da abrangência da oferta e a quantidade de estudantes matriculados, considerando os seguintes critérios mínimos:
 - ✓ Bacharelados e Licenciaturas: 100 cursos e 2000 estudantes concluintes;
 - ✓ Tecnólogos: 75 cursos e 2000 estudantes concluintes.

Instrumentos aplicados no Enade

I - Prova teórica;

II - Instrumento de Avaliação da Prática;

III - Questionário do estudante;

IV - Questionário de Avaliação da Prática pelo orientador de estágio;

V - Questionário de Avaliação da Prática pelo supervisor de estágio;

VI - Questionário de percepção de prova pelo estudante;

VII - Questionário do coordenador de curso.

Caráter Obrigatório e Confirmação da Efetiva Participação no Exame – Participação e preenchimento verificados para atribuição de regularidade dos estudantes em relação ao Enade 2024!

Resultados

- A partir dos resultados das provas do Enade, são calculados e publicados 3 indicadores de qualidade:
 - **Conceito Enade,**
 - **Conceito Preliminar de Curso(CPC) e**
 - **Índice Geral de Cursos(IGC);**
- Os resultados(conceitos) são utilizados para fins de regulação de cursos de graduação.

Conceito ENADE

- Calculado para o curso da IES, localizada em um município, considerada uma área de avaliação.
- A nota do curso inclui o **desempenho dos alunos nas provas de formação geral e componente específico.**

Conceito Preliminar de Curso - CPC

- Avalia os cursos de graduação, a partir do desempenho dos estudantes;
- Calculado por Código de Curso, para aqueles com ao menos 2 (dois) concluintes participantes no Enade
- Combina diversas medidas relativas à qualidade do curso (oito medidas):

Conceito Preliminar de Curso - CPC

- Nota dos Concluintes no Enade (NC)
- Nota de Professores Doutores (NPD)
- Nota de Professores Mestres (NPM)
- Nota de Professores com Regime de Dedicção Integral ou Parcial (NPR)
- Nota do Indicador de Diferença entre os Desempenhos Observado e Esperado (NIDD)
- **Nota referente à Infraestrutura (NF)**
- **Nota referente à Organização Didático-Pedagógica (NO)**
- **Nota Referente às Oportunidades de Ampliação da Formação Acadêmica e Profissional (NA)**

Questionário do Estudante

Conceito Preliminar de Curso - CPC

DIMENSÃO	COMPONENTES	PESOS	
Desempenho dos Estudantes	Nota dos Concluintes no Enade (NC)	20,0%	
Valor Agregado	Nota do Indicador de Diferença entre os Desempenhos Observados e Esperados (NIDD)	35,0%	
Corpo Docente	Nota de Proporção de Mestres (NM)	7,5%	30,0%
	Nota de Proporção de Doutores (ND)	15,0%	
	Nota de Regime de Trabalho (NR)	7,5%	
Percepção Discente sobre as Condições do Processo Formativo	Nota Referente à Organização Didático-pedagógica (NO)	7,5%	15,0%
	Nota Referente à Infraestrutura e Instalações Físicas (NF)	5,0%	
	Nota Referente às Oportunidades de Ampliação da Formação Acadêmica e Profissional (NA)	2,5%	

Conceito Preliminar de Curso - CPC

Tabela 3 – Distribuição do CPC

CPC (Faixa)	CPC_i (Valor Contínuo)
1	$0 \leq CPC_i < 0,945$
2	$0,945 \leq CPC_i < 1,945$
3	$1,945 \leq CPC_i < 2,945$
4	$2,945 \leq CPC_i < 3,945$
5	$3,945 \leq CPC_i \leq 5$

Índice Geral de Cursos - IGC

- Indicador de qualidade que avalia as instituições de educação superior, a partir do desempenho do estudante.
- Leva em consideração:
 - Conceitos preliminares de cursos (CPC);
 - Conceitos de avaliação de programas de pós-graduação stricto sensu atribuídos pela CAPES;
 - Distribuição dos estudantes entre os diferentes níveis de ensino, graduação ou pós-graduação stricto sensu da Instituição avaliada.

Enade

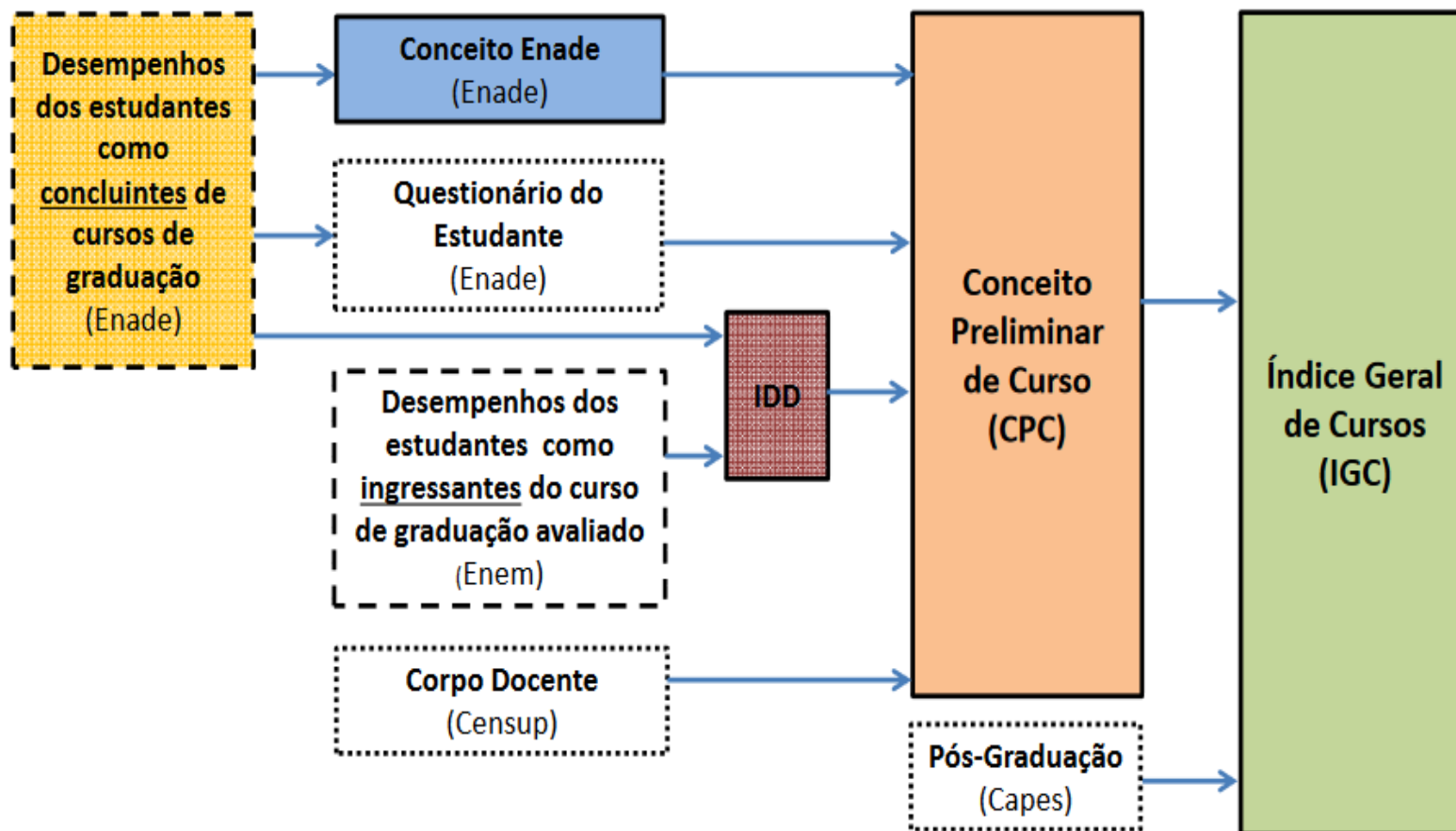

Principais Novidades

- Serão dois momentos de inscrição no ENADE: até 31 de agosto para teórica e a partir de 16/setembro/2024 inscrição na prova prática - essa última com duas datas para abarcar 2024/2 (setembro/24) e 2025/1 (fevereiro/25) - Estágio com previsão de regência de aula;
- O coordenador do curso vai cadastrar (no sistema ENADE) os professores orientadores dos estágios, posteriormente cadastrará os professores supervisores dos estágios nas escolas. E ainda vinculará o estudante a eles. Fase muito importante, pois esses professores orientadores e supervisores deverão ter acesso ao Sistema ENADE para lançar as suas avaliações dos alunos. Todos serão capacitados pelo INEP, virtualmente, ainda sem data definida e será online;
- O professor da rede básica supervisor de estágio vai atuar como avaliador do INEP e será remunerado por isso de acordo com o número de estudantes que ele supervisionou;
- Momento de escolha do estágio: preferencialmente o último estágio com REGÊNCIA, mais próximo do momento de formação do aluno. Coordenador, juntamente com orientador e supervisor, pode escolher outro estágio que tenha regência também.
- Uma inscrição de Avaliação da prática por estudante, mesmo que habilitado em ambos os semestres.
- O estudante deverá anexar o seu plano de aula no sistema ENADE durante a execução do estágio;
- Ideia da avaliação da prática é diagnóstico dos estágio e verificação do desenvolvimento das competências e habilidades do estudantes. Ainda não terá efeitos regulatórios – Avaliação da prática ainda não entra no cálculo de nenhum indicador;

Principais Novidades

- Muda a formato e abordagem da prova teórica - 64 questões e o conteúdo específico vai ser relacionado ao ensino, não serão questões sobre temas gerais/atuais como a prova de formação geral dos bacharelados;
- O tempo da prova terá mais 30 min;
- Aluno não poderá mais levar a prova para casa;
- DCN em vigência (2015) - RESOLUÇÃO CNE/CP Nº 4, DE 29 DE MAIO DE 2024 não será aplicada a este Enade, nem às avaliações in loco, pois tem prazo de 2 anos para implementação.
- Ateste de Presença – Estudante sairá com rascunho do cartão resposta com código – coordenador poderá atestar a presença.

Processo Avaliativo

- O Enade das Licenciaturas será composto pelos seguintes processos avaliativos:
 - I - **Avaliação Teórica** - AT; e
 - II - **Avaliação da Prática** – AP.
- A **Avaliação Teórica** será feita através da aplicação das provas do Enade, contendo 27 questões no componente de Formação Geral Docente, todas de múltipla escolha, e 37 questões no componente Específico, sendo 36 de múltipla escolha e 1 discursiva.
- As **atividades práticas** serão avaliadas pelo Enade das Licenciaturas durante a realização dos estágios supervisionados obrigatórios em escolas de **Educação Básica**, públicas ou privadas, com foco no período em que o estudante assume a regência de classe.
- O estágio supervisionado obrigatório dos estudantes de cursos de licenciatura deverá necessariamente abranjer período em que o estudante assume a **regência** de classe em escola de Educação Básica.

Processo Avaliativo

- Art. 10. O estágio supervisionado obrigatório dos estudantes de cursos de licenciatura deverá necessariamente ser supervisionado por docente da Educação Básica designado para esta finalidade na escola em que o estudante realiza o estágio e orientado por docente da IES vinculado ao curso avaliado.
 - § 1º O **professor supervisor** deverá ser docente da escola em que o estudante realizará o estágio supervisionado obrigatório, atuante na área de conhecimento do curso de graduação do estudante.
 - § 2º O **professor orientador** deverá ser docente da IES responsável pelo acompanhamento do estágio supervisionado obrigatório no curso de graduação do estudante.

Do Acesso das IES ao Sistema Enade

- O procurador educacional institucional e o coordenador de curso **deverão verificar seus acessos ao Sistema Enade**, no endereço <enade.inep.gov.br>, por meio de autenticação gov.br, conforme edital 124/2024 – **22 a 26 de julho**
- Todos os **dados cadastrais da IES** constantes no Sistema Enade são **provenientes do Cadastro e-MEC**, incluindo os dados do procurador educacional institucional e do coordenador de curso.
- 7.4 A não observância do período de verificação de acesso poderá ensejar responsabilização da IES quanto à situação do enquadramento e/ou das inscrições no Sistema Enade.

Dos Cursos Avaliados

- Cursos de licenciatura vinculados às áreas de avaliação relacionadas no item 4.1 do edital 124/2024, com a devida correspondência de grau acadêmico conferido e rótulo da Classificação Internacional Normalizada da Educação adaptada em 2018 para os cursos de graduação e sequenciais do Brasil (Cine Brasil 2018) vinculados a cada área.

Dos Cursos Avaliados

Nº	Área de Avaliação	Código Rótulo Cine Brasil	Rótulo Cine Brasil
1	Artes Visuais	0114A02	Artes visuais formação de professor
2	Ciências Biológicas	0114B01	Biologia formação de professor
3	Ciências Sociais	0114C03	Ciências sociais formação de professor
4	Computação	0114C05	Computação formação de professor
5	Educação Física	0114E03	Educação física formação de professor
6	Filosofia	0114F01	Filosofia formação de professor
7	Física	0114F02	Física formação de professor
8	Geografia	0114G01	Geografia formação de professor
9	História	0114H01	História formação de professor
10	Letras - Inglês	0115L04	Letras inglês formação de professor
11	Letras - Português	0115L13	Letras português formação de professor
12	Letras - Português e Espanhol	0115L12	Letras português espanhol formação de professor
13	Letras - Português e Inglês	0115L15	Letras português inglês formação de professor
14	Matemática	0114M01	Matemática formação de professor
15	Música	0114M02	Música formação de professor
16	Pedagogia	0113P01	Pedagogia
17	Química	0114Q01	Química formação de professor

Dos Alunos Habilitados – Avaliação Teórica

- 5.1 Deverão ser inscritos no Enade 2024 **todos os estudantes ingressantes e concluintes** de cursos de licenciatura vinculados às áreas de avaliação previstas no item 4.1 deste Edital, **que atendam aos critérios de habilitação.**
- **Educação Física:**
 - 2 códigos internos ABI (850 e 851) (2 turnos – 2 arquivos de ingressantes);
 - 2 códigos internos licenciatura (2 turnos – 2 arquivos de concluintes).
- **Cursos EaD:** 1 arquivo de ingressantes e 1 arquivo de concluintes por polo

Dos Alunos Habilitados – Avaliação Teórica

a) **Ingressantes**: aqueles que tenham iniciado o respectivo curso em 2024, estejam devidamente matriculados e tenham de 0 a 25% da carga horária mínima do currículo do curso integralizada **até 31 de Agosto de 2024**;

- **Ingressantes**:

- **2024/1 e 2024/2** – Matriculado até 31/08/2024 e com até 25% da CH mínima de integralização

Dos Alunos Habilitados – Avaliação Teórica

- b) **Concluintes de cursos de Licenciatura:**
 - a) aqueles que tenham integralizado **80%** (oitenta por cento) **ou mais da carga horária mínima** do currículo do curso definido pelas Instituições de Educação Superior - IES e não tenham colado grau **até 31 de Agosto de 2024**; **ou**
 - b) aqueles com **previsão de integralização de 100%** (cem por cento) da carga horária do curso **até julho de 2025**.
- **Concluintes com colação de grau até 31/08/2024 estão dispensados DA INSCRIÇÃO E DA PARTICIPAÇÃO!**

- Como temos prazo para a colação de grau dos concluintes **2024/1** para que eles sejam dispensados da realização da prova Enade - **31 de agosto de 2024**, e alguns cursos teriam colações de grau após essa data, foi sugerido que fossem antecipadas as colações de grau para assegurar que esses alunos fiquem regulares em relação ao Enade deste ano.

- Entrar em contato o quanto antes com a Emileni (CRA) para ver quais procedimentos devem ser adotados.

Dos Alunos Habilitados - Avaliação Teórica

Para os casos de cursos com **calendário acadêmico alterado em decorrência da greve ou calamidade pública no RS**, o **estudante com previsão de colar grau até 31 de outubro de 2024** é considerado como não habilitado ao Enade 2024, estando automaticamente em situação regular no Exame, devendo tal situação ser registrada em seu histórico escolar, nos termos do § 2º do art. 58 da Portaria Normativa MEC nº 840, de 2018

Dos Alunos Habilitados - Avaliação Teórica

- 5.8 O estudante de cursos avaliados pelo Enade das Licenciaturas que estiver **afastado, sem vínculo com a IES ou com matrícula trancada até 31 de Agosto de 2024** é considerado como **não habilitado ao Enade** das Licenciaturas, estando automaticamente dispensado desta edição do Exame, devendo tal situação, quando pertinente, ser registrada em seu histórico escolar, nos termos do inciso I do § 2º do art. 58 da Portaria Normativa MEC nº 840, de 24 de agosto de 2018.
- 5.3 O estudante habilitado para o Enade 2024 deverá ser inscrito pela IES **independentemente de haver registro de sua participação em edições anteriores do Exame.**
- 5.7 O estudante de cursos avaliados pelo Enade 2024 que colar grau até **31/08/2024** é considerado como **não habilitado ao Enade 2024**, estando automaticamente em **situação regular** perante o Exame, devendo tal situação ser registrada em seu histórico escolar, nos termos do art. 58 da Portaria Normativa MEC nº 840, de 2018.

Dos Alunos Habilitados - Avaliação Teórica

- 5.7 Os **estudantes ingressantes** habilitados, **devidamente inscritos** pelas IES, ficarão **dispensados da participação no Enade 2024**, tendo sua situação de regularidade atribuída pelo Inep – **somente inscrição**.
- 5.8 Os **estudantes concluintes** habilitados, **devidamente inscritos** pelas IES, ficam **convocados para participação no Enade 2024**, tendo sua regularidade atribuída conforme item 6 deste Edital. - **Inscrição, Cadastro, Questionário do Estudante, Prova e Instrumento de Avaliação da Prática, quando habilitado**.

Dos Alunos Habilitados - Avaliação Teórica

- **Cuidado!!**

- **Aluno ingressante habilitado com aproveitamento de disciplinas -> que vira concluinte habilitado:** A classificação “concluinte” é superior a de ingressante.
 - Nesse caso, **o estudante deve ser inscrito como “concluinte” no Enade 2024.**
- **Inscrição individual**, pois o arquivo em lote retirado do Cobalto não conseguirá alterar a característica dele para “concluinte”.

Filtrar por

Alunos													
<input type="checkbox"/>	Matrícula	Aluno	Ingresso	Situação processada	Situação atual	Pendência cadastral	Tipo	Fora do curr	Optativas	Obrigatórias	% Obrigatóri		
<input type="checkbox"/>	24104429	WILLIAN CUSTODIO PERES	2024 / 1	Matriculado	Matriculado		Ingressante	0 hrs	60 hrs	31 / 38	80.2	Ficha	Integralização
<input type="checkbox"/>	24104428	BERNARDO RODRIGUES FREITAG	2024 / 1	Matriculado	Matriculado		Ingressante	0 hrs	60 hrs	31 / 38	80.2	Ficha	Integralização
<input type="checkbox"/>	24100770	FELIPE WICKBOLDT DOS SANTOS	2024 / 1	Matriculado	Matriculado		Ingressante	0 hrs	30 hrs	31 / 38	79.3	Ficha	Integralização
<input type="checkbox"/>	24103684	VITÓRIA CAMARGO SILVEIRA	2024 / 1	Matriculado	Matriculado		Ingressante	0 hrs	360 hrs	28 / 38	79.3	Ficha	Integralização
<input type="checkbox"/>	24103690	FELIPE GARCIA MALLUE	2024 / 1	Matriculado	Matriculado		Ingressante	0 hrs	360 hrs	30 / 38	77.5	Ficha	Integralização
<input type="checkbox"/>	24104427	MAIKEL DE SOUZA QUINTANA	2024 / 1	Matriculado	Matriculado		Ingressante	0 hrs	0 hrs	28 / 38	74.8	Ficha	Integralização
<input type="checkbox"/>	24103702	Igor André Correa Silveira	2024 / 1	Matriculado	Matriculado		Ingressante	0 hrs	330 hrs	24 / 38	66.7	Ficha	Integralização
<input type="checkbox"/>	22203527	MIGUEL VILLANOVA TAVARES DIAS	2022 / 2	Matriculado	Matriculado	Ano ensino médio	Ingressante	270 hrs	0 hrs	23 / 38	60.4	Ficha	Integralização
<input type="checkbox"/>	24103713	Guilherme Barboza Jacondino Bundche	2024 / 1	Matriculado	Matriculado		Ingressante	0 hrs	0 hrs	22 / 38	57.7	Ficha	Integralização
<input type="checkbox"/>	24103724	Marcos Aurélio do Carmo Alvarenga	2024 / 1	Matriculado	Matriculado		Ingressante	45 hrs	0 hrs	19 / 38	50.5	Ficha	Integralização
<input type="checkbox"/>	24103726	FABRICIO RUBENS COIMBRA VILARINH	2024 / 1	Matriculado	Matriculado		Ingressante	0 hrs	0 hrs	11 / 38	31.5	Ficha	Integralização
<input type="checkbox"/>	24104430	MELANY ESPINELLI ACOSTA	2024 / 1	Matriculado	Matriculado		Ingressante	0 hrs	0 hrs	11 / 38	27.9	Ficha	Integralização
<input type="checkbox"/>	24102963	ALEXANDRE PEREIRA NETO	2024 / 1	Matriculado	Matriculado		Ingressante	0 hrs	0 hrs	10 / 38	25.2	Ficha	Integralização
<input type="checkbox"/>	24101082	BRUNO OLIVEIRA DA COSTA	2024 / 1	Matriculado	Matriculado		Ingressante	0 hrs	0 hrs	9 / 38	23.4	Ficha	Integralização
<input type="checkbox"/>	24100189	CAROLINA DA SILVA PERNAS	2024 / 1	Matriculado	Matriculado		Ingressante	0 hrs	0 hrs	9 / 38	23.4	Ficha	Integralização
<input type="checkbox"/>	24100187	CAROLINA DA SILVA TEIXEIRA	2024 / 1	Matriculado	Matriculado		Ingressante	0 hrs	0 hrs	9 / 38	23.4	Ficha	Integralização

Dos Alunos Habilitados - Avaliação Teórica

- Prazo Inscrições:
 - De 23 de Julho a 09 de Agosto;
 - Retificação de 10 de Agosto a **31 de Agosto de 2024.**

Dos Alunos Habilitados – Avaliação da Prática

- 5.1.2 Consideram-se estudantes habilitados à AP os estudantes dos cursos das áreas de licenciatura elencadas no item 4.1 deste Edital que, no âmbito do **estágio supervisionado obrigatório**, **estejam realizando ou que iniciem a regência de classe na Educação Básica durante o período das inscrições na AP e até o final do mês julho de 2025.**
- 5.4 Os **estudantes que já tenham cumprido**, no âmbito do estágio obrigatório, **todos os períodos de regência de classe na Educação Básica antes do início das inscrições da Avaliação da Prática do Enade 2024** serão considerados **não habilitados e não deverão ser inscritos na Avaliação da Prática**, nos termos do art. 5º , § 5º, do art. 5º da Lei nº 10.861, de 14 de abril de 2004.

Dos Alunos Habilitados – Avaliação da Prática

- Prazos para inscrições:
 - 2024/2: 16/09/2024 a 15/11/2024;
 - 2025/1: 03/02/2025 a 4/04/2025

Da Regularidade do Estudante

- 6.1 Os estudantes habilitados terão sua **situação de regularidade** perante o Enade 2024 **divulgada pelo Inep**, no Sistema Enade, em **relatório específico**. – **A partir de 07 de Janeiro de 2025.**
- 6.2 A **situação de regularidade** do estudante habilitado inscrito no Enade 2024 **será atribuída** mediante uma das seguintes **ocorrências**:
 - 6.2.1 Para o estudante habilitado **exclusivamente para a AT**: preenchimento do Questionário do Estudante e participação na prova, atestada pela assinatura da lista de presença, nos termos do item 14.4.2.
 - 6.2.2 Para o estudante habilitado **exclusivamente para a AP**: preenchimento do Questionário do Estudante e do Instrumento de AP.
 - 6.2.3 Para o estudante habilitado **tanto para a AT quanto para a AP**: preenchimento do Questionário do Estudante, participação na prova, atestada pela assinatura da lista de presença, nos termos do item 14.4.2, e o preenchimento do Instrumento de AP.
 - 6.2.4 Por intermédio de **dispensa de prova**, quando do cumprimento dos demais requisitos previstos para a atribuição da situação regular perante esta edição do Exame, nos termos deste Edital.
 - 6.2.5 Por intermédio de **dispensa integral da AT** (prova e Questionário do Estudante) por **ato do Inep ou por registro de Declaração de Responsabilidade** da IES, quando do cumprimento dos demais requisitos
- 6.3 Os estudantes que **não cumprirem as obrigações** previstas para a configuração da situação regular perante essa edição do Exame, nos termos deste Edital, **ficarão em situação de irregularidade** perante o Enade 2024.

Da Regularidade do Estudante

- 6.5 A **situação de regularidade** dos estudantes atribuída pelo Inep será atestada por meio do **Relatório de Estudantes em Situação Regular** no Enade 2024, a ser disponibilizado às IES no **Sistema Enade**. – **A partir de 04 de Janeiro de 2025**.
- 6.7 A **ausência de ateste da situação regular** do estudante no Enade 2024, **por meio de relatório específico** disponibilizado no Sistema Enade, **impossibilita a colação de grau do estudante**, em **decorrência da não conclusão do curso, por ausência de cumprimento de componente curricular obrigatório**, conforme previsto no § 5º do art. 5º da Lei nº 10.861, de 2004.

Da Regularidade do Estudante

- 6.5.1 **Alternativamente**, a regularidade dos estudantes habilitados à AT poderá ser verificada pela própria IES, conforme item 1.2, ação "**Registro de presença na Prova pela IES**", mediante os seguintes procedimentos:
 - 6.5.1.1 O estudante inscrito na AT que sair com o espaço para anotação das questões, documento que contém um código alfanumérico de confirmação de presença no Exame, conforme previsto pelo item 16.1.29 deste Edital, poderá entregá-lo ao coordenador de curso, de forma voluntária, no mesmo dia da prova, após a aplicação, ou em qualquer outro dia posterior;
 - 6.5.1.2 O coordenador de curso poderá registrar a presença do estudante na prova por meio da validação, junto ao Sistema Enade, do código alfanumérico constante no Rascunho do Cartão-Resposta;
 - 6.5.1.3 O coordenador de curso deverá verificar se o estudante foi eliminado da prova do Enade das Licenciaturas por meio das informações da funcionalidade "Registro de Presença" do Sistema Enade. Conforme o item 17, participantes eliminados da prova são considerados irregulares junto ao Exame e não poderão ter a presença atestada pela IES;
 - 6.5.1.4 O coordenador de curso deverá verificar se o estudante preencheu totalmente o Questionário do Estudante, por meio das informações disponíveis nas funcionalidades "Pesquisar presença registrada" e/ou "Consulta de inscritos" do Sistema Enade.
 - 6.5.1.5 Caso o estudante tenha sido dispensado da realização da prova pelo Inep, o coordenador deverá verificar se houve preenchimento total do Questionário do Estudante, para a verificação da regularidade;
- 6.5.2 Nos casos em que o estudante é habilitado para a AP, o coordenador de curso deverá verificar junto ao Sistema Enade se houve o preenchimento completo pelo estudante do Questionário do Estudante e do Instrumento de AP.

Da Regularidade do Estudante

- 6.5.3 Mediante a presença registrada pela IES no Sistema Enade e a confirmação do preenchimento do Questionário do Estudante, assim como do Instrumento de AP, quando da habilitação para tal avaliação, a instituição possuirá os elementos necessários para considerar a situação do estudante regular no Exame e poderá realizar a colação de grau e a expedição de diploma, caso o estudante já tenha integralizado 100% dos demais componentes curriculares obrigatórios do curso e não possua outras pendências;
- 6.5.4 O Inep não disponibilizará, por quaisquer outros meios, o código alfanumérico impresso no espaço para anotação das questões;
- 6.5.5 Caso o estudante participe da prova, mas não saia com o espaço para anotação das questões ou opte por não entregar o impresso à instituição, e tenha preenchido o Questionário do Estudante, será necessário aguardar a divulgação da regularidade no Enade das Licenciaturas, conforme previsto no item 1.2 deste Edital.
- 6.5.5 O espaço para anotação das questões deverá ser guardado, impresso ou de forma digital, pela instituição, pelo prazo mínimo de um ano, para averiguação de eventuais inconsistências;

Das Inscrições pela IES – Avaliação Teórica

- 9.3 As inscrições dos estudantes ingressantes e/ou concluintes habilitados são de responsabilidade da IES, por ação direta do coordenador de curso, a serem realizadas no Sistema Enade enade.inep.gov.br
- **Prazo para Inscrições: 23 de Julho a 09 de Agosto de 2024**
- **Retificação das Inscrições: 10 a 31 de Agosto de 2024**

AÇÃO	RESPONSÁVEL	PERÍODO
VII - Inscrição dos estudantes ingressantes e concluintes habilitados	Coordenador de curso	23 de julho a 9 de agosto de 2024
IX - Retificação de ações relativas ao enquadramento e às inscrições de estudantes	PI e coordenador de curso	10 a 31 de agosto de 2024

Das Inscrições pela IES - Avaliação Teórica

- 9.5 Antes da inscrição, os coordenadores de todos os cursos enquadrados deverão **declarar**, no Sistema Enade, a **existência/inexistência de estudantes habilitados ingressantes e/ou concluintes**.
 - 9.5.1 A **funcionalidade de inscrição** será **habilitada** no Sistema Enade **somente após a declaração de existência de estudantes habilitados**.
 - 9.5.2 O **coordenador de curso** poderá **alterar as informações** constantes nas **declarações de existência de estudantes habilitados até 31 de agosto de 2024**.
 - 9.5.3 Caso o coordenador de curso **necessite alterar a declaração** de existência para inexistência de estudante habilitado, seja para ingressantes ou concluintes, **as inscrições realizadas indevidamente deverão ser excluídas antes** da alteração da declaração.

BRASIL Serviços Simplifique! Participe Acesso à Informação Legislação Canais

INEP Enade

Edição vigente
Curso: 116

Página de Acompanhamento

Declaração de existência de estudantes habilitados

Senhor(a) Coordenador(a),

Antes da inscrição, os coordenadores de todos os cursos enquadrados deverão declarar a existência/inexistência de estudantes habilitados ingressantes e concluintes.

A funcionalidade de inscrição somente será disponibilizada após o registro da Declaração de existência de estudantes habilitados. O Coordenador também poderá alterar as informações constantes na declaração até o fim do período de retificação de inscrições, pela página de acompanhamento do coordenador.

Atenção: caso seja necessário alterar a Declaração de existência de estudantes habilitados de "sim" para "não", seja para ingressantes ou concluintes, as eventuais inscrições realizadas indevidamente deverão ser excluídas antes da alteração da declaração.

Declaro serem verdadeiras, nos termos registrados abaixo, as informações relativas à existência de estudantes habilitados no presente curso:

Estudantes concluintes:	Estudantes ingressantes:
<input type="radio"/> Sim	<input type="radio"/> Sim
<input type="radio"/> Não	<input type="radio"/> Não

Cancelar Confirmar

Solicitações de Atendimento Especializado: Q Visualizações de Local de Provas: Q

Questionário do Coordenador

Preenchimento do questionário do coordenador: não preenchido

Dispensa de Estudantes

Dispensa pelos estudantes: Q
Dispensa pela IES: Q

Perfil: **ADMINISTRAÇÃO**
Localidade: **Itaboraí-RJ**
Curso: **ADMINISTRAÇÃO PÚBLICA**
Curso informado

Página de Acompanhamento

Das Inscrições pela IES - Avaliação Teórica

- 9.6 No Sistema Enade, serão disponibilizados dois procedimentos para a realização das inscrições:
- 9.5.1 **Individual**: destinado à ação direta do **coordenador de curso**, por meio de **digitação das informações** de cada estudante habilitado, no Sistema Enade, sendo realizada **uma inscrição** a cada ação de preenchimento de informações.

Das Inscrições pela IES - Avaliação

Teórica

- 9.6.2 **Em lote**: destinado à ação direta do **coordenador de curso**, por meio de **importação de arquivo de dados**, no Sistema Enade, sendo possível a realização de **múltiplas inscrições** a cada ação de importação de arquivo.
- 9.8.2.3 A **seleção e a carga do arquivo** para processamento em lote **não asseguram a inscrição dos estudantes**, tendo em vista a possibilidade de interrupção da comunicação eletrônica, o que torna **indispensável o acompanhamento do processamento do arquivo importado e a conferência da lista de estudantes inscritos, até 31 de Agosto de 2024.**

Das Inscrições pela IES - Avaliação Teórica

- 9.8 Para **realizar a inscrição do estudante habilitado**, a IES deverá informar:
 - 9.8.1 o número de Cadastro de Pessoa Física (**CPF**) do estudante habilitado, documento obrigatório para a efetivação da inscrição;
 - 9.8.1.1 Os **dados de identificação** do estudante inscrito no Enade 2024 serão **provenientes do CPF**, administrado pela Receita Federal.
 - 9.8.1.2 Os dados pessoais informados devem ser iguais aos dados cadastrados na Receita Federal para não inviabilizar a correspondência entre as informações.
 - Antes de realizar a inscrição do estudante recomenda-se verificar a correspondência dessas informações pessoais e, se for o caso, solicitar ao estudante que as atualize na Receita Federal.
 - 9.8.2 os **dados acadêmicos** do estudante solicitados no Sistema Enade ou no layout dos arquivos de inscrição em lote.-
Cobalto - Gestão Acadêmica -> Cadastros -> Enade

Das Inscrições pela IES - Avaliação Teórica

- 9.18 É de **inteira responsabilidade das IES** notificar os **estudantes** habilitados sobre sua **inscrição** no Enade 2024 e as decorrentes obrigações dos estudantes.

- 9.19 **Após a realização das inscrições**, o **coordenador** de curso deverá **acompanhar as ações a serem realizadas pelos estudantes** concluintes inscritos vinculados ao curso sob sua coordenação, no Sistema Enade.

- 9.19.2 Caso o **estudante inscrito não realize quaisquer das ações previstas**, é de **responsabilidade da IES** **contatá-lo para a efetivação de cada etapa**.

- 9.21.2 Os **estudantes concluintes habilitados** poderão **realizar as ações previstas** no item 10 deste Edital **somente após a efetivação de sua inscrição pelo coordenador de curso**.

- Em virtude das diversas chamadas de matrícula 2024/2 que ainda ocorrerão durante o mês de Agosto, o coordenador deve acessar o módulo Enade do Sistema Cobalto até o último dia de inscrições no Enade 2024, ou seja, **31 de agosto de 2024**, para verificar se há novos ingressantes e concluintes para inscrever no sistema Enade.

Das Inscrições pela IES - Avaliação das Práticas

- Teremos novo treinamento específico para as inscrições da Avaliação das Práticas (AP) em SETEMBRO, antes do início do período de inscrições para essa fase.
- Avisaremos via e-mail e processo SEI 23110.017508/2024-81

Do Local de Realização das Provas

- 9.17.1 No caso de estudante concluinte vinculado a curso oferecido na modalidade presencial, será definido como seu **município de realização de prova** aquele correspondente ao **endereço do curso registrado no Sistema Enade**, selecionado para fins de uso na operacionalização do Enade 2024.
 - Pelotas;
 - Capão do Leão;
 - Polos UAB

Do Local de Realização das Provas

- 9.17.3 O estudante concluinte habilitado para AT, devidamente inscrito pela IES, que estiver em **atividade curricular obrigatória fora do município** ou do Distrito Federal, **onde está a sede de funcionamento do curso ou do polo de apoio presencial** a que esteja vinculado **na data de aplicação da prova**, em **instituição conveniada com a IES** de origem, poderá **realizar a prova no mesmo município onde estiver cumprindo a respectiva atividade curricular**, desde que esteja prevista aplicação de prova neste município.
- 9.17.3.1 O convênio de mobilidade acadêmica com a IES de origem pode ser realizado com outras IES, empresas, laboratórios, institutos de pesquisa, escolas ou outras instituições relevantes para o processo formativo do graduando.
- 9.17.3.2 A alteração de município para realização da AT também se justifica quando a atividade curricular obrigatória for a realização de **estágio supervisionado obrigatório em atividade de regência, a ser avaliado no âmbito da AP.**
- 9.17.3.3 No caso de estudante concluinte habilitado para AT, conforme o item 5.1.1 alínea "b", **o coordenador de curso deverá realizar a alteração do município de prova, em funcionalidade própria do Sistema Enade**, no período previsto no item 1.2 deste Edital.
- 9.17.3.4 No caso de mobilidade acadêmica em local não contemplado para a aplicação do Exame, o estudante concluinte habilitado poderá solicitar dispensa da AT do Enade 2024, sem prejuízo da obrigação de preencher o Questionário do Estudante.

• “Inscrição Concluintes” - “Pesquisar inscritos” – clicar no símbolo

- **Prazo: Até 31 de Agosto de 2024**

Alteração do Município de Aplicação de Prova

CPF	Nome	Situação	Ações
040.000.750-07	ALEXANDRA FERREIROS	Inscrito	[Edit] [Delete] [Add]
040.000.750-08	ALISON CARLOS GUZMÁN	Inscrito	[Edit] [Delete] [Add]
040.000.750-09	BÁRBARA BARRETO GATOS	Inscrito	[Edit] [Delete] [Add]
040.000.750-10	DANIELE BRITO MARTOS VASCONCELOS	Inscrito	[Edit] [Delete] [Add]
040.000.750-11	FÁBIA PEREIRA NEVES	Inscrito	[Edit] [Delete] [Add]
040.000.750-12	HELENA CATHARINE FERREIROS GATOS	Inscrito	[Edit] [Delete] [Add]
040.000.750-13	LEONARDO CARLOS FERREIROS GATOS	Inscrito	[Edit] [Delete] [Add]
040.000.750-14	LUCAS FERREIROS GATOS	Inscrito	[Edit] [Delete] [Add]
040.000.750-15	MARCO FERREIROS GATOS SILVA	Inscrito	[Edit] [Delete] [Add]
040.000.750-16	WENDSON FERREIROS SILVA	Inscrito	[Edit] [Delete] [Add]

Alteração do Município de Aplicação de Prova

Inscrição concluinte

Alterar município de prova

Atenção: O município de prova do estudante deverá ser alterado somente quando ele justificar a impossibilidade de realizar a prova no município do curso.

Informações gerais

Edição: 2018 Curso: 3411 - Pedagogia Instituição: UF - UNIVERSIDADE FEDERAL DE SANTA CATARINA

Informações do estudante

CPF: 000.000.000-00 Nome: ALBERTO DA SILVA SANTANA Data de nascimento: 20/11/1999
Sexo: Feminina Nome da mãe: SIMONE FERREIRA SILVA

Informações acadêmicas

Ano de conclusão do Ensino Médio: 2018 Ano de início curso de graduação: 2018
Turno do curso de graduação: Matutino Previsão de conclusão do curso: 2º Semestre de 2019
Percentual de integralização do curso: 0%

Informações de prova

Município de prova: *

Selecione ▼

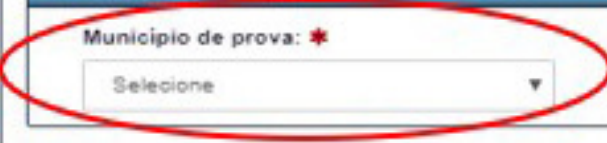
Cancelar Salvar

Do Preenchimento do Cadastro do Estudante

- 10.1 O cadastro do estudante **CONCLUINTE** (**AT e AP**) deve ser realizado pelo endereço <enade.inep.gov.br>, no período do **dia 2 de Setembro ao dia 23 de novembro de 2024** às 23h59 (horário de Brasília-DF).
- 10.2 **Antes de preencher o cadastro, o estudante Concluinte deverá criar senha de acesso** para o Sistema Enade, no endereço <sso.ingresso.gov.br>, que deverá ser memorizada e/ou anotada em local seguro. Ela será solicitada para:
 - a) confirmar ciência e aceitação das condições e regras estabelecidas no edital e preencher o cadastro;
 - b) solicitar atendimento especializado, quando necessário;
 - c) solicitar tratamento pelo nome social, quando necessário;
 - d) alterar dados cadastrais, durante o período de cadastro, conforme item 1.2 deste Edital;
 - e) acompanhar a situação de sua inscrição;
 - f) preencher o Questionário do Estudante;
 - g) consultar o local de provas;
 - h) consultar e imprimir o Cartão de Confirmação da Inscrição;
 - i) Realizar a Avaliação das Práticas;
 - j) acessar o Boletim de Desempenho Individual.

Do Preenchimento do Cadastro do Estudante

- 10.3 No **cadastro**, o **estudante concluinte deverá**:
 - 10.3.1 Informar o número de seu **CPF**;
 - 10.3.1.2 As alterações nos dados provenientes da Receita Federal, após atualização realizada pelo estudante, devem ser solicitadas por meio da Central de Atendimento 0800 616161.
 - 10.3.2 informar o **endereço de e-mail único e válido**, e o **número de telefone** fixo ou celular válido;
 - 10.3.3 Informar a **necessidade de Atendimento Especializado e/ou Tratamento pelo Nome Social** – **2 a 08/09/2024**
- 10.4 **Escolher o curso** para participação no Exame, em caso de ter sido **inscrito como concluinte em mais de um curso de graduação**. – **2 a 16/09/2024**

Do Preenchimento do Cadastro do Estudante

- **10.5 O estudante habilitado que não identificar sua inscrição no Sistema Enade poderá solicitar esclarecimentos e devidas providências ao(s) coordenador(es) do curso a que esteja vinculado, nos prazos previstos para inscrição e retificação. – Até 31 de Agosto**
- **10.8 O estudante é responsável por preencher corretamente as informações prestadas no cadastro, inserir os documentos solicitados e verificar se o cadastro foi concluído com sucesso.**
- **10.9 O estudante que prestar qualquer informação falsa ou inexata durante o cadastro ou que não satisfizer todas as condições estabelecidas neste Edital e nos demais instrumentos normativos será eliminado do Exame a qualquer tempo.**

Dos Atendimentos

- 11.1 O Inep, nos termos da legislação, assegurará o(s) **recurso(s) de acessibilidade e/ou Tratamento pelo Nome Social** para estudantes que requeiram desde que comprovem a necessidade.
- 11.2 O estudante que necessitar de **Atendimento Especializado** deverá, no período estabelecido no item 1.3 deste Edital, no Sistema Enade: **de 2 a 08/09/2024**
 - 11.2.1 Informar a(s) condição(ões) que motiva(m) a sua solicitação: baixa visão, cegueira, visão monocular, deficiência física, deficiência auditiva, surdez, deficiência intelectual (mental), surdocegueira, dislexia, deficit de atenção, transtorno do espectro autista, discalculia, gestante, lactante, idoso e/ou pessoa com outra condição específica.
 - 11.2.2 Solicitar o recurso de acessibilidade de que necessita;
 - 11.2.3 Inserir documento legível que comprove a condição que motiva a solicitação de Atendimento, conforme regras do Edital 37/2024.
- 11.4 O **resultado da análise do documento** comprobatório: deverá ser consultado pelo endereço <enade.inep.gov.br>, **16/09/2024**.
- 11.4.1 Em caso de **reprovação da documentação anexada**, o estudante poderá **solicitar recurso**, **de 16 a 20 de setembro de 2024**, pelo endereço <enade.inep.gov.br>. O estudante **deverá inserir novo documento** que comprove a necessidade do Atendimento Especializado.

Dos Atendimentos

- 11.7 O **Tratamento pelo Nome Social** é destinado a pessoa que se identifica e quer ser reconhecida socialmente em consonância com sua identidade de gênero.
- 11.7.1 O estudante que desejar Tratamento pelo Nome Social poderá solicitá-lo, após seu cadastro, no endereço <enade.inep.gov.br>, **do dia 2 até 08 setembro de 2024**.
- 11.7.2 O estudante que solicitar Tratamento pelo Nome Social deverá **apresentar comprovação da condição que o motiva**, conforme itens abaixo:
 - a) **foto atual**, nítida, individual, colorida, com fundo branco que enquadre desde a cabeça até os ombros, de rosto inteiro, sem o uso de óculos escuros e artigos de chapelaria (boné, chapéu, viseira, gorro ou similares);
 - b) **cópia digitalizada, frente e verso, de um dos documentos de identificação oficial com foto, válido**, conforme item 15.2 deste Edital.

Dos Atendimentos

- 11.11 O estudante que necessitar de recurso de acessibilidade não previsto no edital ou **Atendimento devido a acidentes ou casos fortuitos** após 08/09/2024 deverá **solicitá-lo via Central de Atendimento 0800 616161, em até 10 (dez) dias antes da aplicação do Exame.**
- 11.11.1 São casos fortuitos as situações em que a condição que enseja o Atendimento ocorra em data posterior 08/09/2024.
- 11.11.2 O Inep analisará a situação e, se houver a disponibilidade para o Atendimento, o recurso será disponibilizado. Em caso de indisponibilidade de Atendimento com a necessidade comprovada, o estudante deverá solicitar dispensa de prova, conforme item 20 deste Edital.

Do Questionário do Estudante

- 12.2 O Questionário do Estudante, instrumento de caráter obrigatório, deverá ser preenchido completamente pelos estudantes habilitados inscritos para AT e para AP, exclusivamente no Sistema Enade, no endereço <enade.inep.gov.br> - **De 2 de Setembro a 23 de Novembro de 2024**
- 12.3 O preenchimento completo do Questionário do Estudante configura-se como **um dos elementos para a caracterização da efetiva participação do estudante no Exame**, conforme o § 1º do art. 41 da Portaria Normativa MEC nº 840, de 2018, sendo objeto de verificação no processo de atribuição de sua regularidade perante o Enade 2024.
- 12.4 O preenchimento do Questionário do Estudante é de responsabilidade do estudante habilitado para AT (concluinte) ou AP inscrito, sendo **indevida a interferência de terceiros nas respostas**.
- 12.5 Para os **estudantes habilitados para a AT (Concluintes)**, o preenchimento completo do Questionário do Estudante é **requisito necessário para a visualização do local da prova**, que estará disponível para consulta no Sistema Enade, no endereço <enade.inep.gov.br>.

Instrumento de Avaliação da Prática

- Preenchimento obrigatório pelo estudante habilitado à avaliação das práticas até 10 dias antes da aula a ser avaliada pelo supervisor;
- Estudantes deverá **prestar informações** sobre atividades desenvolvidas durante o estágio, atividades de observação e de regência, sua percepção sobre o estágio e perspectivas profissionais, além de **preencher o plano de aula** no sistema Enade;
 - O acesso será feito com autenticação gov.br, em enade.inep.gov.br;
 - Ministrando aula com duração mínima de 1 hora-aula
- A finalização dessa fase para o estudante é a inserção do plano de aula;
- O envio do plano de aula será verificado para o ateste de regularidade do estudante em relação ao Enade 2024.
- Prazos:
 - **16 de Setembro a 3 de Dezembro de 2024;**
 - **3 de Fevereiro a 3 de Julho de 2025.**

Do Local de Realização das Provas

- 13.3 O local de prova do estudante será informado no Cartão de Confirmação da Inscrição, que será disponibilizado no endereço <enade.inep.gov.br>, de 04 a 24 de Novembro de 2024.
- 13.3.1 É de responsabilidade do estudante acessar o Cartão de Confirmação da Inscrição e acompanhar a divulgação do seu local de prova pelo endereço <enade.inep.gov.br>.
- 13.4.1 É recomendado que o estudante leve o Cartão de confirmação da Inscrição no dia de aplicação do Exame.

Da Data e Horários

- 1.3 A aplicação das provas **AT** do Enade 2024 ocorrerá dia **24 de novembro de 2024**, com duração de **4 horas e 30 minutos** e seguirá o horário de Brasília-DF, conforme descrito a seguir:

Abertura dos portões	12h
Fechamento dos portões	13h
Início da prova	13h30
Término da prova	18h

Da Regularização do Estudante

- 20.1. A regularização da situação de estudantes que ficarem na condição de irregularidade no Enade 2024 ocorrerá por um dos seguintes processos, segundo sua pertinência:
 - 20.1.1 **Dispensa de prova**, quando o **estudante não comparecer ao local de aplicação de prova** designado pelo Inep, desde que o estudante tenha cumprido os demais requisitos para a obtenção de regularidade no Enade, conforme critérios do Edital. – **Questionário do Estudante preenchido e critério de dispensa conforme edital – de 8 de Janeiro a 07 de fevereiro de 2025.**
 - 20.1.2.1 **Declaração de responsabilidade da IES - AT**, quando o **estudante habilitado não for inscrito** no período previsto neste Edital; **não tiver sua solicitação de dispensa analisada pela IES; deixar de ser informado sobre sua inscrição no Enade; não teve seu município de prova alterado em decorrência de mobilidade acadêmica; ou foi inscrito indevidamente** pela IES no Enade 2024 – **A partir de 8 de Janeiro de 2025**
 - 20.1.2.2 **Declaração de responsabilidade da IES – AP**, quando o **estudante não for inscrito na AP** no período previsto neste Edital; **não for informado sobre sua inscrição na AP do Enade das Licenciaturas; tiver vinculação equivocada de orientador de estágio, supervisor de estágio ou de escola de Educação Básica, impossibilitando o processo avaliativo.** **A partir de 8 de Janeiro de 2025 (2024/2) e 18 de Julho de 2025 (2025/1)**
 - 20.1.3 **Ato do Inep**, quando, por qualquer razão, **o estudante permanecer irregular depois de finalizados os processos de regularização por dispensa de prova ou declaração de responsabilidade da IES.** – **Sem questionário do estudante; com questionário, porém sem participação da prova e sem critério de dispensa previsto no edital; e sem questionário e sem participação na prova.** – **A partir de 1º de Agosto de 2025**

Da Regularização do Estudante

- 20.2 A **regularização do estudante** habilitado concluinte, devidamente inscrito pela IES, por meio da **Dispensa de Prova AT**, ocorrerá por iniciativa do estudante ou da IES, a depender da natureza do motivo.
- 20.2.1 **Caberá exclusivamente ao ESTUDANTE** em situação de irregularidade apresentar **solicitação formal de dispensa da prova no Sistema Enade**, quando a **motivação da ausência na prova** for devida a ocorrência de **ordem pessoal ou de compromissos profissionais**.
- 20.2.1.2 A **análise de solicitações** de dispensa, devidamente registradas no Sistema Enade, **será de responsabilidade da IES, por intermédio do coordenador de curso**, que deverá apresentar deliberação justificada e documentos subsidiários, quando necessário. - **8 de Janeiro a 17 de fevereiro de 2025**
- 20.2.2 **Caberá exclusivamente à IES**, por ação direta do **coordenador de curso**, apresentar **solicitação formal de dispensa** da prova do estudante em situação de irregularidade, no Sistema Enade, quando a **motivação da ausência for decorrente de compromissos acadêmicos vinculados ao curso avaliado pelo Enade**.
- 20.2.2.2 A **análise de solicitações** de dispensa, devidamente registradas no Sistema Enade, **será de responsabilidade do Inep**, que deverá apresentar deliberação justificada e documentos subsidiários, quando necessário. - **8 de Janeiro a 17 de fevereiro de 2025**

Da Regularização do Estudante

- 20.2.9 Os **estudantes com pedido de dispensa deferido** farão parte automaticamente do **Relatório de Regularidade do Enade 2024**, **desde que não possuam pendências em relação ao Questionário do Estudante.**
- 20.2.10 Para as **solicitações de dispensa de prova indeferidas pela IES, indeferidas pelo Inep ou sem deliberação da IES**, caberá **interposição de recurso ao Inep**, exclusivamente por meio do Sistema Enade – **18 de Fevereiro a 04 de Março de 2025.**
- 20.2.10.1 Os **recursos** deverão ser **interpostos pelos mesmos requerentes** que apresentaram a solicitação de dispensa.

Da Regularização do Estudante

- **Solicitações de dispensa de prova por iniciativa do Estudante**

I - Ocorrências de ordem pessoal:

- 1. Acidentes
- 2. Assalto
- 3. Casamento
- 4. Extravio, perda, furto ou roubo de documento de identificação
- 5. Luto
- 6. Acompanhamento de cônjuge ou companheiro(a) transferido(a) de município por seu empregador
- 7. Saúde
- 8. Maternidade
- 9. Paternidade
- 10. Atividade acadêmica em outro curso de graduação ou pós-graduação
- 11. Concurso público ou processo seletivo de trabalho
- 12. Intercâmbio não vinculado ao curso avaliado
- 13. Privação de liberdade

Da Regularização do Estudante

- Solicitações de dispensa de prova por iniciativa do Estudante
 - II - Compromissos profissionais:
 - a. Trabalho

Da Regularização do Estudante

- Solicitações de dispensa de prova por iniciativa da
IES
- I - Compromissos acadêmicos vinculados ao curso avaliado pelo Enade:
 - a. Intercâmbio internacional vinculado à IES

Dispensa de alunos concluintes

- Critérios do anexo VI do Edital 124/2024;
- Necessário todos os documentos e informações previstos para cada critério no edital;
- Prazo: **De 07 de Janeiro a 07 de Fevereiro de 2025.**
- Observar quem é o responsável pela inserção do pedido de dispensa no sistema Enade – Aluno ou Coordenador
 - Aluno – Coordenador analisa a solicitação;
 - Coordenador – INEP analisa a solicitação.
- Dispensa deferida – aluno incluído automaticamente no relatório de regularidade.
- Realizaremos novo treinamento em Dezembro somente sobre dispensas.

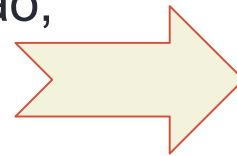

**07 de Janeiro a 17 de
Fevereiro de 2025!**

Resultados

- Os **relatórios de regularidade ENADE 2024** serão divulgados a partir de **7 de Janeiro de 2025**.
- Os **resultados da avaliação ENADE 2024** serão provavelmente divulgados a partir **1º de Setembro de 2025**.

Cabe ao Coordenador de curso:

- **Divulgar o Edital nº 124/2024 aos alunos;**
- **Divulgar a relação dos estudantes ingressantes e concluintes inscritos para AT e estudantes habilitados e inscritos na AP** para que todos tomem conhecimento de sua inscrição e das ações de devem manter, e possam solicitar providências quando não visualizarem o seu nome no rol.
- **Divulgar e incentivar os Estudantes concluintes inscritos a realizarem o seu cadastro,** no próprio sistema Enade, <http://enade.inep.gov.br>, quando deverão informar seus dados pessoais e de contato, e indicar atendimento especializado, específico ou por Nome social, se for o caso;
- Efetuar a alteração de local de aplicação de prova, quando necessário, de acordo com o edital;
- **Acompanhar o andamento dos cadastros** dos Estudantes de sua IES e conferir se todos os Estudantes concluintes inscritos realizaram o cadastro;
- Caso algum Estudante concluinte inscrito não tenha realizado o cadastro é responsabilidade do Coordenador de Curso **contatá-lo para efetivação do cadastro**, considerando que essa etapa é indispensável para o preenchimento do Questionário do Estudante.
- **Divulgar aos concluintes prazos para alteração de local de prova, solicitação de atendimento especializado, nome social, preenchimento do questionário do estudante, realização da prova e preenchimento do Instrumento de Avaliação da Prática;**
- Conferir se todos os Estudantes concluintes inscritos efetuaram o **preenchimento do questionário do estudante;**
- Conferir se todos os Estudantes Habilitados preencheram o **Instrumento de Avaliação da Prática.**

Primeiro Acesso ao Sistema Enade

Acesso ao sistema ENADE

- Acessar o sistema ENADE, através do link <http://enade.inep.gov.br/enade> , clicar no opção **“Entrar com gov.br”** e seguir os passos do sistema.

- -

Acesso ao sistema ENADE

← → ↻ <https://enade.inep.gov.br/enade/#1/index> ☆

Importar favoritos... Introdução SEI - Acompanhament... controle Frequência Si... Estrutura_PPC_curso_... Solicitar a inclusão de ... Fala.BR - Plataforma l... Agenda2024 - Sala 348... Serviços — MEC-SP Informar Alteração de ...

GOV BR

ACESSO À INFORMAÇÃO PARTICIPE SERVIÇOS LEGISLAÇÃO ÓRGÃOS DO GOVERNO

INEP Enade

enade Exame Nacional
de Desempenho
dos Estudantes

Entrar no Sistema Enade

Editais e Portarias

Relatórios de IES / Cursos

Relatórios de Síntese de Área

Informações Gerais

Atenção: Para fins de navegação pelo Sistema Enade, deve ser usado um dos seguintes navegadores: *Google Chrome* ou *Mozilla Firefox*.

Acesso ao sistema ENADE

Enade - Instituto Nacional de Es X

enade.inep.gov.br/enade/#!/index

BRASIL CORONAVÍRUS (COVID-19) Simplifique! Participe Acesso à informação Legislação Canais

Acesso ao Enade pelo GOV.BR

Acessar como estudante

Acessar como PI/Coordenador

Copyright MEC - INEP - Instituto Nacional de Estudos e Pesquisas Educacionais Anísio Teixeira

Fechar

© MEC - Ministério da Educação | INEP - Instituto Nacional de Estudos e Pesquisas Educacionais Anísio Teixeira 1.28.2807 (:80)

17:59
14/07/2021

Acesso ao sistema ENADE

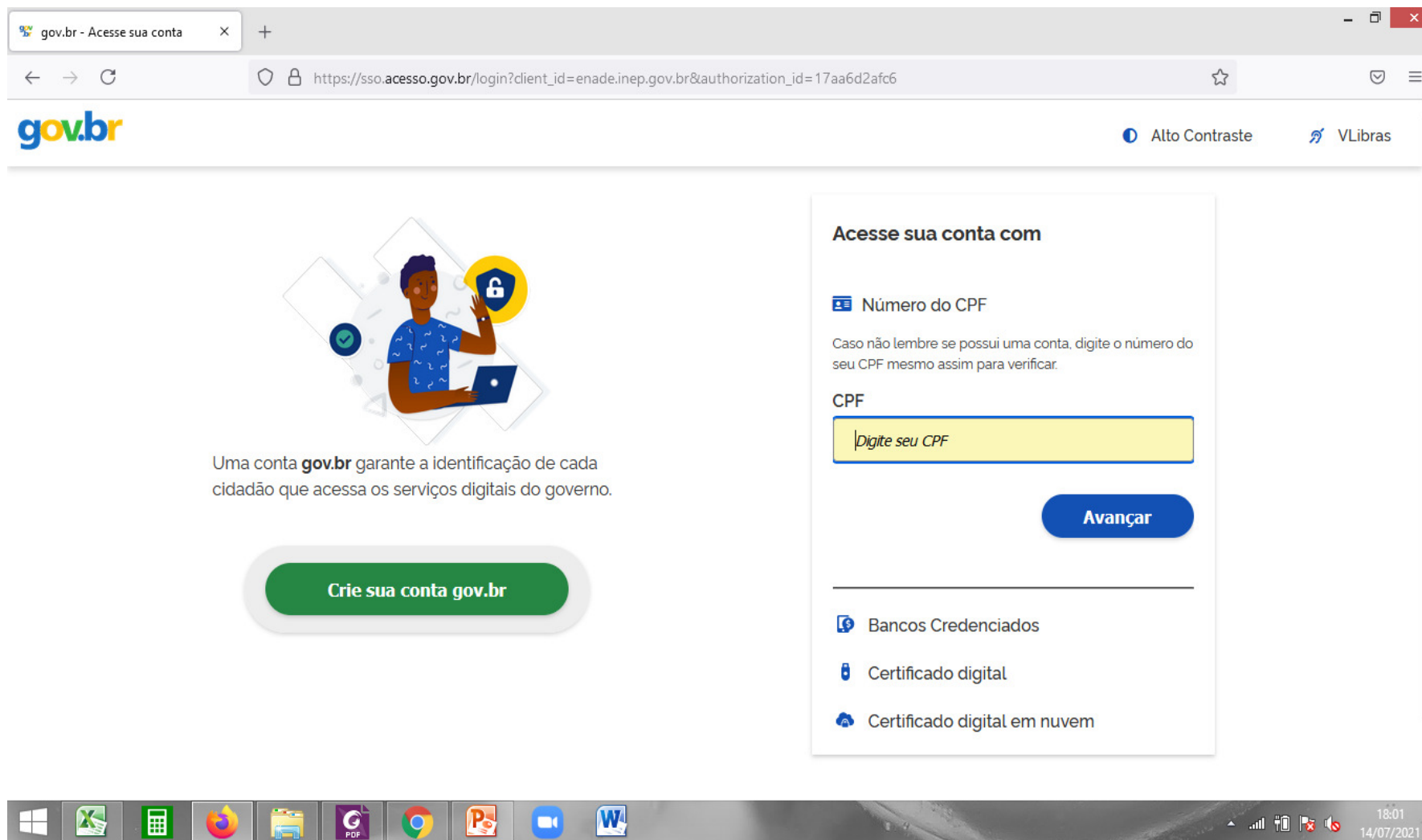

gov.br - Acesse sua conta

https://sso.acesso.gov.br/login?client_id=enade.inep.gov.br&authorization_id=17aa6d2afc6

gov.br

Alto Contraste VLibras

Uma conta **gov.br** garante a identificação de cada cidadão que acessa os serviços digitais do governo.

[Crie sua conta gov.br](#)

Acesse sua conta com

Número do CPF

Caso não lembre se possui uma conta, digite o número do seu CPF mesmo assim para verificar.

CPF

[Avançar](#)

Bancos Credenciados

Certificado digital

Certificado digital em nuvem

18:01
14/07/2021

Acesso ao sistema ENADE

Alto Contraste

VLibras

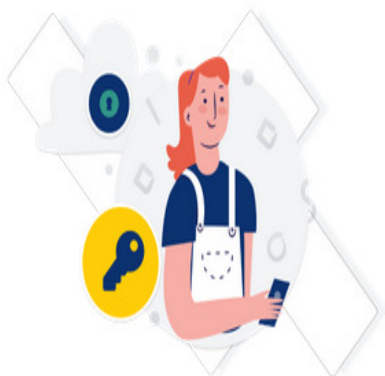

Digite sua senha para acessar o login único do governo federal.

Digite sua senha

CPF

Senha

[Esqueci minha senha](#)

Cancelar

Entrar

Acesso ao sistema ENADE

- Selecione o perfil “Coordenador”

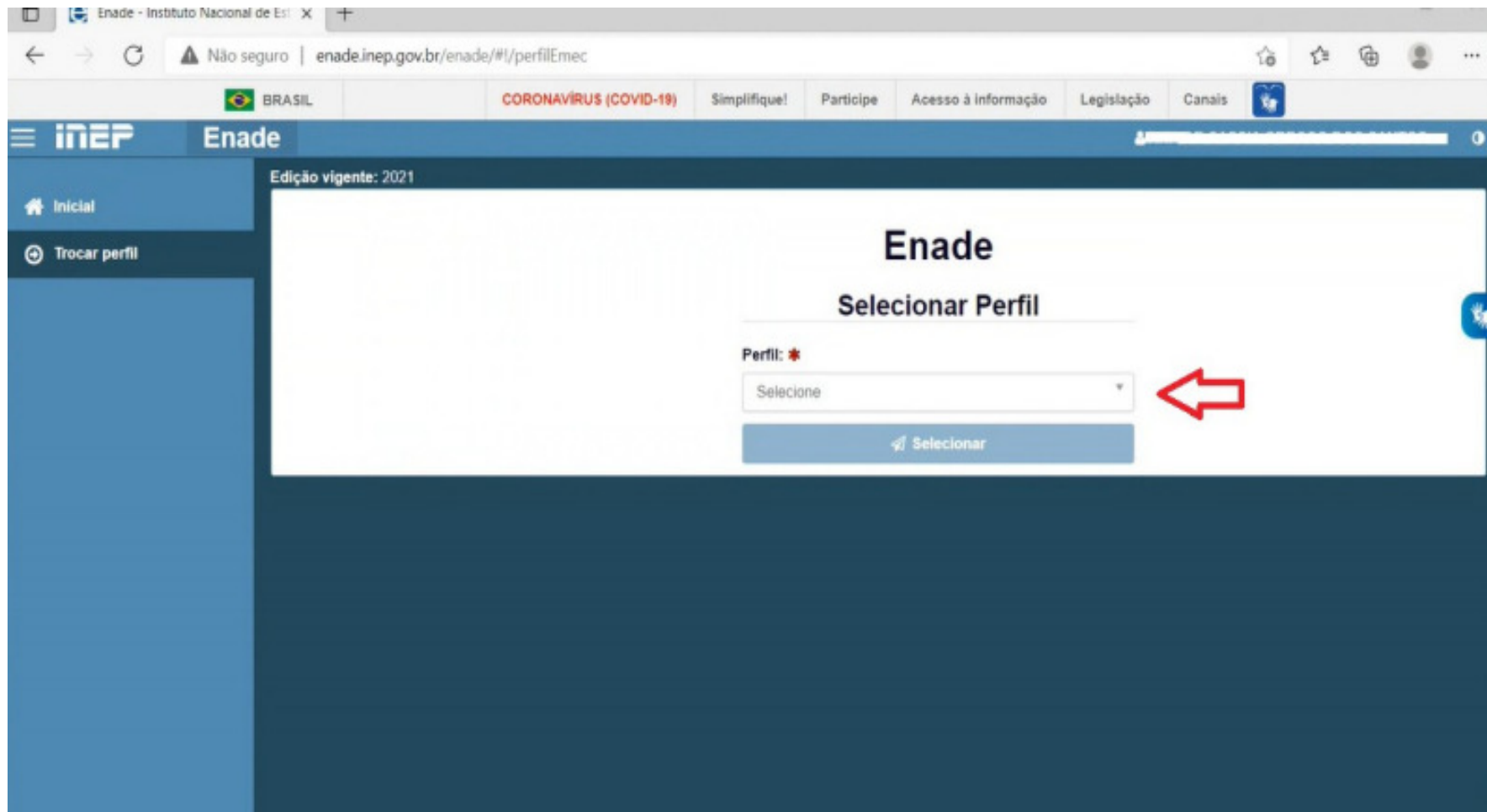

Edição vigente: 2021

Enade

Selecionar Perfil

Perfil: *

Selecione

Selecionar

Acesso ao sistema ENADE

- Selecione a Instituição e o curso([listado por código e-MEC](#))

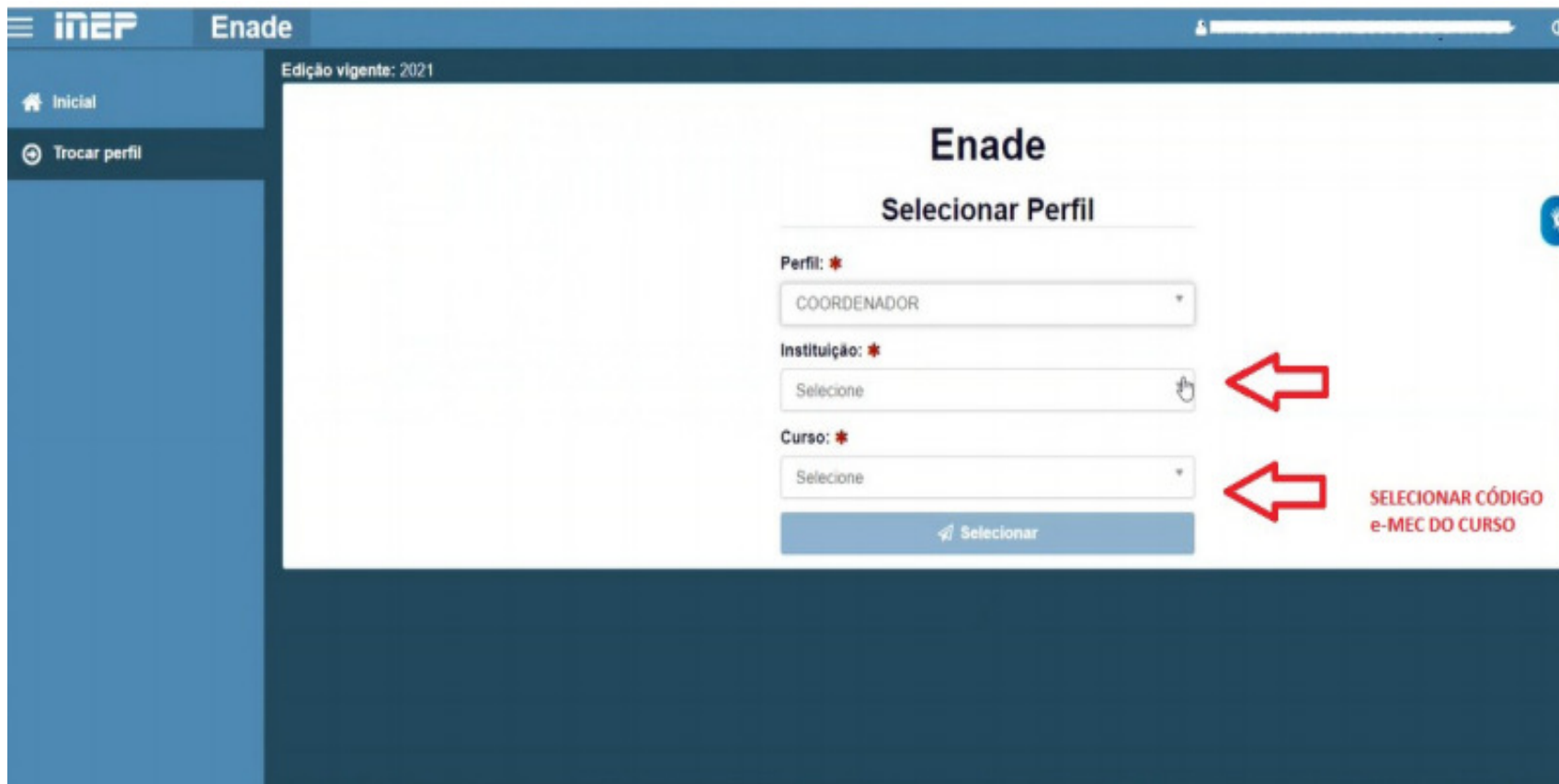

Edição vigente: 2021

Enade

Selecionar Perfil

Perfil: *
COORDENADOR

Instituição: *
Selecione

Curso: *
Selecione

Selecionar

SELECIONAR CÓDIGO e-MEC DO CURSO

Acesso ao sistema ENADE

- Edição vigente: 2021
- IES: 634-UNIVERSIDADE FEDERAL DE PELOTAS
- Perfil: PESQUISADOR INSTITUCIONAL

The 'Edição' is set to 2021. The institution details are:

- UNIVERSIDADE FEDERAL DE PELOTAS**
- Instituição: 634 - UNIVERSIDADE FEDERAL DE PELOTAS - UFPEL
- Localidade: Pelotas - RS
- Endereço: Rua Gomes Carneiro 1, Centro, Pelotas - RS, 96010-610
- Período da edição vigente: 16/06/2021 à 01/01/2025
- Total de Cursos da IES: 186

The 'Enquadramento' section shows:

- Quantitativo de cursos enquadrados: 0
- Informe o curso (dropdown menu)

The left sidebar contains navigation options: Inicial, Editar Contatos, Curso, Inscrição ingressante, Inscrição concluinte, Consulta de inscritos, Relatório, Dispensa estudante concluinte, and Classificação de Curso.

Inscrições em lote - AT

1 - Cobalto

Sistema Cobalto

Cobalto

https://cobalto.ufpel.edu.br/dashboard/

COBALTO
SISTEMA INTEGRADO DE GESTÃO

 **UFPEL**

Esconder menu buscar no menu

UFPEL

- Compras
- Demandas
- e-Mail @UFPEL
- Gestão Acadêmica**
 - Cadastros
 - Aluno
 - Alunos Benefícios
 - Currículos
 - Cursos
 - Cursos enade
 - Disciplinas
 - Enade**
 - Equivalências
 - Instituição acadêmica
 - Instituições
 - Oferta Colegiado
 - Oferta Departamento
 - Pré-requisitos
 - Responsável por disciplina
- Consultas

Painel

+ Adicionar canal de notícias

Previsão do tempo

SEXTA

Portarias UFPEL

- > Portaria 1253/2017
- > Portaria 1250/2017
- > Portaria 1249/2017
- > Portaria 1248/2017
- > Portaria 1247/2017
- > Portaria 1246/2017

Coordenação de Processos de Seleção e Ingresso

Cobalto – Coordenação de Tecnologia da Informação

- > Cobalto: disponível RAAD 2016
- > Tema institucional da UFPEL é disponibilizado como Software
- > Disponível o aplicativo Cobalto UFPEL
- > RAAD 2015: CTI disponibiliza módulos para chefias e diretores
- > Cobalto incorpora o Relatório Anual de Atividades Docentes
- > RAAD de 2015 estará disponível em 11 de fevereiro

Sistema Cobalto

Esconder menu buscar no menu Atendimento UFPel

UFPel

- Aluno
- Biblioteca
- Bolsas
- Compras / Contratação
- e-Mail @UFPel
- Gestão Acadêmica
 - Cadastrros
 - Alunos Beneficiários
 - Curriculos
 - Cursos Conceitos
 - Enade
 - Observações do aluno
- Consultas
- Relatórios
- Gestão Administrativa
- Helpdesk
- Indicadores
- Infraestrutura
- Mensagens
- Patrimônio
- PR
- PROGEP
- Projetos de ensino
- Projetos de pesquisa
- Projetos unificados
- Restaurante Universitário
- Serviços Gerais
- Acesso livre
 - Acesso ao Webmail UFPel
 - Busca de e-mails
 - Busca de telefones
 - Cartões RU
 - Certificados
 - Curriculos atuais
 - Esqueceu a senha do cobalto ?
 - Ficha de Inscrição
 - Lista de servidores
 - Projetos de pesquisa
 - Registro de diploma público
 - Validação de documentos

ENADE > Cadastros > Enade

Pesquisar

Ajuda

Filtro

Código

Nome

Nível: GRADUAÇÃO

Unidade

Lista de Cursos

<input type="checkbox"/>	Código	Nome	Turno	Nível	Dt. cadastro
<input type="checkbox"/>	850	ABI - Educação Física	INTEGRAL	GRADUAÇÃO	21/12/2021 16:26:03
<input type="checkbox"/>	4510	Administração	VESPERTINO	GRADUAÇÃO	05/08/2011 12:53:03
<input type="checkbox"/>	4520	Administração	NOTURNO	GRADUAÇÃO	05/08/2011 12:53:03
<input type="checkbox"/>	5540	Agroindústria	NOTURNO	GRADUAÇÃO	05/08/2011 12:53:03
<input type="checkbox"/>	100	Agronomia	INTEGRAL	GRADUAÇÃO	05/08/2011 12:53:03
<input type="checkbox"/>	5570	Alimentos	INTEGRAL	GRADUAÇÃO	05/08/2011 12:53:03
<input type="checkbox"/>	9900	Alunos Especiais	INTEGRAL	GRADUAÇÃO	05/08/2011 12:53:03
<input type="checkbox"/>	6020	Antropologia	INTEGRAL	GRADUAÇÃO	05/08/2011 12:53:03
<input type="checkbox"/>	6040	Antropologia	INTEGRAL	GRADUAÇÃO	27/07/2013 03:00:01
<input type="checkbox"/>	6010	Antropologia - Hab. em Antropologia Social	INTEGRAL	GRADUAÇÃO	05/08/2011 12:53:03
<input type="checkbox"/>	6030	Antropologia - Hab. em Arqueologia	INTEGRAL	GRADUAÇÃO	05/08/2011 12:53:03
<input type="checkbox"/>	8100	Arqueologia	NOTURNO	GRADUAÇÃO	22/11/2019 09:13:19
<input type="checkbox"/>	1000	Arquitetura e Urbanismo	INTEGRAL	GRADUAÇÃO	05/08/2011 12:53:03
<input type="checkbox"/>	1310	Artes Visuais	INTEGRAL	GRADUAÇÃO	05/08/2011 12:53:03
<input type="checkbox"/>	2200	Artes Visuais	INTEGRAL	GRADUAÇÃO	05/08/2011 12:53:03
<input type="checkbox"/>	5700	Biocienciologia	INTEGRAL	GRADUAÇÃO	05/08/2011 12:53:03
<input type="checkbox"/>	3900	Ciência da Computação	INTEGRAL	GRADUAÇÃO	05/08/2011 12:53:03
<input type="checkbox"/>	4100	Ciências Biológicas	INTEGRAL	GRADUAÇÃO	05/08/2011 12:53:03
<input type="checkbox"/>	4110	Ciências Biológicas	INTEGRAL	GRADUAÇÃO	05/08/2011 12:53:03
<input type="checkbox"/>	4120	Ciências Biológicas	INTEGRAL	GRADUAÇÃO	05/08/2011 12:53:03
<input type="checkbox"/>	4850	Ciências Contábeis	INTEGRAL	GRADUAÇÃO	05/08/2011 12:53:03
<input type="checkbox"/>	200	Ciências Domésticas	DIURNO	GRADUAÇÃO	05/08/2011 12:53:03
<input type="checkbox"/>	3300	Ciências Domésticas - Noturno	NOTURNO	GRADUAÇÃO	05/08/2011 12:53:03

©2010 - 2022 Cobalto

Sistema Cobalto

- O módulo Enade irá apresentar todas as participações no Enade do curso sob sua coordenação.
- A coordenação do curso deve selecionar a opção “2024” na coluna “Ano”!

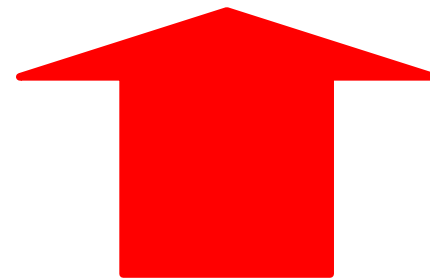
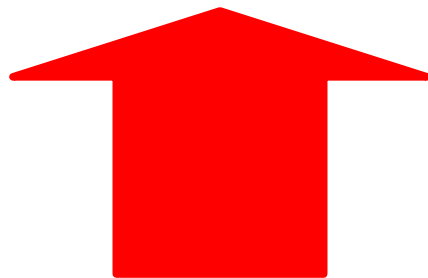
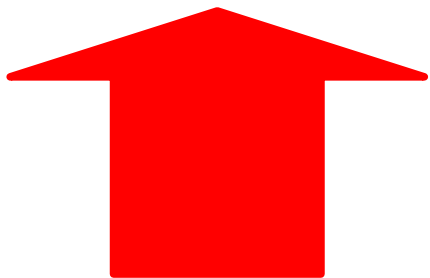

Sistema Cobalto

🏠 Gestão Acadêmica > Cadastros > Enade > Educação Física > Participações

? Ajuda

Participações no Enade ⬆

<input type="checkbox"/>	Cód. curso	Curso	Ano	Alunos inscritos
<input type="checkbox"/>	840	Educação Física	2024	0
<input type="checkbox"/>	840	Educação Física	2021	81
<input type="checkbox"/>	840	Educação Física	2020	4
<input type="checkbox"/>	840	Educação Física	2017	30
<input type="checkbox"/>	840	Educação Física	2014	61

Sistema Cobalto

🏠 > Gestão Acadêmica > Cadastros > Enade > Inscrições > Educação Física > 2024

🔄 Salvar 📄 Gerar arquivo ingressantes 📄 Gerar arquivo concluintes 📄 Gerar arquivo habilitados avaliação práticas 🖨️ Imprimir informações referência 🖨️ Imprimir selecionados ? Ajuda

ⓘ Atenção: Os números apresentados consideram disciplinas já cursadas e aquelas em que o aluno está matriculado (exceto 2024/2), e devem ser utilizados somente como referência. É responsabilidade do coordenador concluir se o aluno participará ou não do ENADE. A tela de integralização curricular desconsidera as cargas horárias que estão sendo cursadas pelo aluno.

Filtro ←

Filtrar por

Alunos

<input type="checkbox"/> Matrícula	Situação atual	Pendência cadastral	Tipo	Fora do curri	Optativas	Obrigatórias	% Obrigatóri	
------------------------------------	----------------	---------------------	------	---------------	-----------	--------------	--------------	--

- Possíveis ingressantes
- Possíveis concluintes
- Marcados para geração do arquivo
- Marcados para geração do arquivo
- Possíveis Estudantes Habilitados Avaliação das Práticas

Sistema Cobalto

🏠 > Gestão Acadêmica > Cadastros > Enade > Inscrições > ABI - Educação Física > 2024

🔄 Salvar 📄 Gerar arquivo ingressantes 📄 Gerar arquivo concluintes 📄 Gerar arquivo habilitados avaliação práticas 🖨️ Imprimir informações referência 🖨️ Imprimir selecionados ? Ajuda

ⓘ Atenção: Os números apresentados consideram disciplinas já cursadas e aquelas em que o aluno está matriculado (exceto 2024/2), e devem ser utilizados somente como referência. É responsabilidade do coordenador concluir se o aluno participará ou não do ENADE. A tela de integralização curricular desconsidera as cargas horárias que estão sendo cursadas pelo aluno.

Filtro

Filtrar por

Alunos	Matrícula	Aluno	Ingresso	Situação processada	Situação atual	Pendência cadastral	Tipo	Fora do curri	Optativas	Obrigatórias	% Obrigatóri		
<input type="checkbox"/>			2024 / 1	Matriculado	Matriculado		Ingressante	0 hrs	60 hrs	31 / 38	80.2	Ficha	Integralização
<input type="checkbox"/>			2024 / 1	Matriculado	Matriculado		Ingressante	0 hrs	60 hrs	31 / 38	80.2	Ficha	Integralização
<input type="checkbox"/>			2024 / 1	Matriculado	Matriculado		Ingressante	0 hrs	30 hrs	31 / 38	79.3	Ficha	Integralização
<input type="checkbox"/>			2024 / 1	Matriculado	Matriculado		Ingressante	0 hrs	360 hrs	26 / 38	75.7	Ficha	Integralização
<input type="checkbox"/>			2024 / 1	Matriculado	Matriculado		Ingressante	0 hrs	0 hrs	28 / 38	74.8	Ficha	Integralização
<input type="checkbox"/>			2024 / 1	Matriculado	Matriculado		Ingressante	0 hrs	330 hrs	28 / 38	72.1	Ficha	Integralização

Sistema Cobalto

🏠 > Gestão Acadêmica > Cadastros > Enade > Inscrições > Educação Física > 2024

🔄 Salvar 📄 Gerar arquivo ingressantes 📄 Gerar arquivo concluintes 📄 Gerar arquivo habilitados avaliação práticas 🖨️ Imprimir informações referência 🖨️ Imprimir selecionados ? Ajuda

ⓘ Atenção: Os números apresentados consideram disciplinas já cursadas e aquelas em que o aluno está matriculado (exceto 2024/2), e devem ser utilizados somente como referência. É responsabilidade do coordenador concluir se o aluno participará ou não do ENADE. A tela de integralização curricular desconsidera as cargas horárias que estão sendo cursadas pelo aluno.

Filtro

Filtrar por

Alunos	Matricula	Aluno	Ingresso	Situação processada	Situação atual	Pendência cadastral	Tipo	Fora do curri	Optativas	Obrigatórias	% Obrigatóri		
<input type="checkbox"/>	22103630	PEDRO LUIZ COIMBRA REIS	2022 / 1	Matriculado	Matriculado		Não ingressa	210 hrs	90 hrs	60 / 60	100.0	Ficha	Integralização
<input type="checkbox"/>	19200674	THALES GABRIEL TORRES DE SOUZA	2019 / 2	Matriculado	Matriculado		Não ingressa	90 hrs	45 hrs	59 / 60	98.5	Ficha	Integralização
<input type="checkbox"/>	19200022	Mateus dos Santos Lima	2019 / 2	Matriculado	Matriculado		Não ingressa	135 hrs	90 hrs	59 / 60	98.5	Ficha	Integralização
<input type="checkbox"/>	19200049	ALICE SCHWARTZ MOTA	2019 / 2	Matriculado	Matriculado		Não ingressa	60 hrs	0 hrs	59 / 60	98.5	Ficha	Integralização
<input type="checkbox"/>	18200565	BIANCA MENDES DE AVILA	2018 / 2	Matriculado	Matriculado		Não ingressa	912 hrs	90 hrs	45 / 46	96.8	Ficha	Integralização
<input type="checkbox"/>	19200553	BRUNO DA SILVA SOARES	2019 / 2	Matriculado	Matriculado		Não ingressa	0 hrs	0 hrs	57 / 60	93.9	Ficha	Integralização
<input type="checkbox"/>	Ficha	Integralização

Sistema Cobalto

- A aba “**Possíveis ingressantes**” apresenta todos os alunos que **ingressaram no curso sob sua coordenação no ano de 2024**, independente da forma de ingresso e do percentual de disciplinas obrigatórias cursadas.
 - **Educação Física Licenciatura:** Cobalto vai listar os estudantes ingressantes no ABI (Integral e Noturno – 2 seleções e 2 arquivos) – Esses são os possíveis ingressantes habilitados do curso para o Enade.
 - Cursos EAD – 1 arquivos por polo
- A aba “**Possíveis concluintes**” apresenta todos os alunos matriculados no curso sob sua coordenação **que não são ingressantes 2024**. Ou seja, a aba apresenta todos os demais alunos do curso que não foram apresentados na aba “possíveis ingressantes”.
 - **Educação Física Licenciatura:** Cobalto vai listar os possíveis estudantes concluintes habilitados nos códigos do curso (Integral e Noturno – 2 seleções e 2 arquivos)
 - Cursos EAD – 1 arquivos por polo

Sistema Cobalto

- O sistema Cobalto irá apresentar automaticamente a lista de possíveis ingressantes e possíveis concluintes habilitados de forma decrescente do % da carga horária de disciplinas obrigatórias cursadas pelo aluno, como pode ser visto na imagem dos slides 86 e 87.
- Cabe ao coordenador analisar o caso de cada aluno e verificar se ele está habilitado para inscrição no Enade 2024, conforme a descrição de “aluno ingressante” e “aluno concluinte” do edital nº 124/2024.

Sistema Cobalto

- O módulo **Enade do sistema Cobalto** utiliza somente o percentual de disciplinas obrigatórias cursadas (coluna “% Obrigatórias”) para classificar os alunos, não levando em consideração as disciplinas optativas, formação livre ou atividades complementares para o cálculo desse percentual.
- Logo, **cabe ao coordenador verificar** a situação dos alunos que estão próximos, mas abaixo de 80% de integralização para verificar se esses se enquadrarão ou não como **concluintes** no Enade 2024 até o final das inscrições (**31 de agosto de 2024**), incluindo na integralização (carga horária disciplinas obrigatórias) os demais componentes curriculares.

Sistema Cobalto

- Lembrem que as anotações mostradas na coluna “**Pendências cadastrais**” devem ser **solucionadas antes de salvar e gerar os arquivos** para inscrição em lote no Sistema Enade.
 - Pendências de endereço, CEP ou Unidade Federativa: O Sistema Enade 2024 **não** está mais acusando erro na importação do arquivo com essas pendências. Logo, a coordenação pode selecionar esses alunos e efetuar a inscrição normalmente.
 - Pendências em relação ao **Ano de Conclusão do Ensino Médio**: coordenador **deve entrar em contato com a Emileni (CRA/PRE)** para que ela possa inserir os dados no Cobalto, **antes de gerar os arquivos em lote para inscrição.**

Sistema Cobalto

🏠 > Gestão Acadêmica > Cadastros > Enade > Inscrições > ABI - Educação Física > 2024

🏠 Salvar 📄 Gerar arquivo ingressantes 📄 Gerar arquivo concluintes 📄 Gerar arquivo habilitados avaliação práticas 🖨️ Imprimir informações referência 🖨️ Imprimir selecionados ? Ajuda

ⓘ Atenção: Os números apresentados consideram disciplinas já cursadas e aquelas em que o aluno está matriculado (exceto 2024/2), e devem ser utilizados somente como referência. É responsabilidade do coordenador concluir se o aluno participará ou não do ENADE. A tela de integralização curricular desconsidera as cargas horárias que estão sendo cursadas pelo aluno.

Filtro

Filtrar por

Alunos	Matrícula	Aluno	Ingresso	Situação processada	Situação atual	Pendência cadastral	Tipo	Fora do curri	Optativas	Obrigatórias	% Obrigatóri		
<input type="checkbox"/>	24104428	BERNARDO RODRIGUES FREITAG	2024 / 1	Matriculado	Matriculado		Ingressante	0 hrs	60 hrs	31 / 38	80.2	Ficha	Integralização
<input type="checkbox"/>	24104429	WILLIAN CUSTODIO PERES	2024 / 1	Matriculado	Matriculado		Ingressante	0 hrs	60 hrs	31 / 38	80.2	Ficha	Integralização
<input type="checkbox"/>	24100770	FELIPE WICKBOLDT DOS SANTOS	2024 / 1	Matriculado	Matriculado		Ingressante	0 hrs	30 hrs	31 / 38	79.3	Ficha	Integralização
<input type="checkbox"/>	24103684	VITÓRIA CAMARGO SILVEIRA	2024 / 1	Matriculado	Matriculado		Ingressante	0 hrs	360 hrs	26 / 38	75.7	Ficha	Integralização
<input type="checkbox"/>	24104427	MAIKEL DE SOUZA QUINTANA	2024 / 1	Matriculado	Matriculado		Ingressante	0 hrs	0 hrs	28 / 38	74.8	Ficha	Integralização
<input type="checkbox"/>	24103690	FELIPE GARCIA MALLUE	2024 / 1	Matriculado	Matriculado		Ingressante	0 hrs	330 hrs	28 / 38	72.1	Ficha	Integralização
<input type="checkbox"/>	22203527	MIGUEL VILLANOVA TAVARES DIAS	2022 / 2	Matriculado	Matriculado	Ano ensino médio	Ingressante	270 hrs	0 hrs	23 / 38	60.4	Ficha	Integralização

Sistema Cobalto

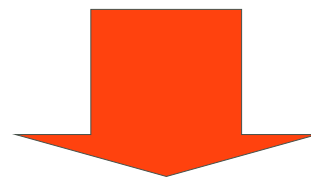

- Após analisar e selecionar todos os alunos que devem ser inscritos no Enade 2024 no módulo Enade do Cobalto, **o coordenador deve clicar no botão “SALVAR” antes de gerar o arquivo para inscrição em lote.**
- Lembrem que, a cada modificação feita na seleção dos alunos, ou seja, inclusão ou exclusão de alunos selecionados anteriormente, **o coordenador deve clicar no botão “salvar” antes de gerar os arquivos para incluir no sistema Enade.**

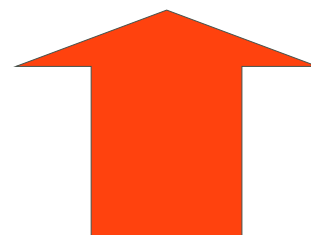
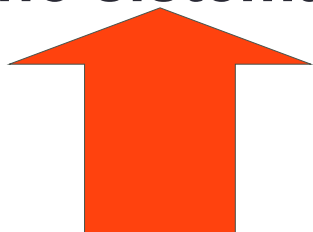

Sistema Cobalto

- Ao finalizar toda a análise **E SALVAR** os alunos selecionados, o **coordenador deve gerar dois arquivos***: **um de ingressantes e um de concluintes**, clicando nos botões “gerar arquivo ingressantes” e “gerar arquivo concluintes”, respectivamente.
 - * Educação Física: 2 arquivos de ingressantes e 2 arquivos de concluintes;
 - * Cursos EaD: 1 arquivo de ingressante e 1 arquivo de concluinte **POR POLO.**
- Após fazer o download dos arquivos do sistema Cobalto, ambos **devem ser zipados (.zip) individualmente** para inserir no sistema Enade. (Ver slides 103 a 108 para passo a passo dessa ação)
- **Os arquivos zipados são os que serão utilizados para inscrição em lote no Sistema Enade!!!!**

Sistema Cobalto

- Os **arquivos** para inscrição em lote de ingressantes e concluintes **AT** são gerados no sistema Cobalto com o **nome e a extensão(.txt)** conforme o edital Enade 124/2024, **não necessitando de qualquer configuração extra ou alteração em seu conteúdo.**
- **A única ação a ser feita é zipar (.zip) ambos* os arquivos separadamente.**

- Exemplo Arquivo **ingressantes**:

ENADE2411101_**N92**_BR_19072022_**31979**_E001

Código e-
MEC do curso

- Exemplo Arquivo **Concluintes**:

ENADE2411101_**N99**_BR_19072022_**31979**_E001

UFPEL

Aluno

Biblioteca

Bolsas

Compras / Contratação

e-Mail @UFPEl

Gestão Acadêmica

Cadastros

Alunos Benefícios

Currículos

Cursos Conceitos

Enade

Observações do aluno

Gestão Acadêmica > Cadastros > Enade > Inscrições > Medicina > 2023

Salvar

Gerar arquivo ingressantes

Gerar arquivo concluintes

Imprimir informações referência

Imprimir selecionados

Ajuda

Atenção: Os números apresentados consideram disciplinas já cursadas em outras em que o aluno está matriculado (exceto 2023/2), e devem ser utilizados somente como referência. É responsabilidade do coordenador concluir se o aluno participará ou não do ENADE. A tabela de integralização curricular considera as cargas horárias que estão sendo cursadas pelo aluno.

Filtro

Filtrar por

Possíveis ingressantes

Alunos

<input type="checkbox"/>	Matrícula	Aluno	Ingresso	Situação processada	Situação atual	Pendência cadastral	Tipo	Fora do cu	Optativas	Obrigatória	% Obrigat		
--------------------------	-----------	-------	----------	---------------------	----------------	---------------------	------	------------	-----------	-------------	-----------	--	--

Sistema Cobalto

COBALTO
SISTEMA INTEGRADO DE GESTÃO

UNIVERSIDADE FEDERAL DE PERNAMBUCO
UFPEL

Leomar Soares da Rosa Junior
Configurações Sair do sistema

Esconder menu buscar no menu Relatar problema

Gestão Acadêmica > Cadastros > Enade > Inscrições > Engenharia de Computação > 2017

Salvar Gerar arquivo para uso no Sistema ENADE Imprimir informações referência Imprimir selecionados ? Ajuda

Atenção: Cursos apresentados consideram disciplinas já cursadas e aquelas em que o aluno está matriculado (exceto 2017/2), e devem ser utilizados somente como referência. É responsabilidade do coordenador concluir se o aluno participará ou não do ENADE. A tela de integralização curricular desconsidera as cargas horárias que estão sendo cursadas pelo aluno.

Filtro

Filtrar por Possíveis ingressantes

Alunos	Matricula	Aluno	Ingresso	Situação no curso	Pendência cadastral	Tipo	Fora do currí	Optativas	Obrigatórias	% Obrigatórie	Ficha	Integralização
<input checked="" type="checkbox"/>	17104211	Thales Iohan Ferrari	2017 / 1	Matriculado		Ingressante	374 hrs	0 hrs	8 / 44	18.1	Ficha	Integralização
<input checked="" type="checkbox"/>	17104210	Filipe Ribeiro Goulart	2017 / 1	Matriculado		Ingressante	731 hrs	34 hrs	8 / 44	16.0	Ficha	Integralização
<input checked="" type="checkbox"/>	17102442	CESAR AUGUSTO VITORIA MARTINS JUNIOR	2017 / 1	Matriculado		Ingressante	0 hrs	0 hrs	7 / 44	14.9	Ficha	Integralização
<input checked="" type="checkbox"/>	17102512	MICHAEL PIEPER ALBRECHT	2017 / 1	Matriculado		Ingressante	0 hrs	0 hrs	5 / 44	10.6	Ficha	Integralização
<input checked="" type="checkbox"/>	17102456	MATHEUS HENRIQUE ACKERMANN	2017 / 1	Matriculado		Ingressante	0 hrs	0 hrs	5 / 44	10.6	Ficha	Integralização
<input checked="" type="checkbox"/>	17102520	MARCUS VINICIUS MONTEIRO	2017 / 1	Matriculado		Ingressante	0 hrs	0 hrs	5 / 44	10.6	Ficha	Integralização
<input checked="" type="checkbox"/>	17102489	MARCELO DA CRUZ MARCOWICH	2017 / 1	Matriculado		Ingressante	0 hrs	0 hrs	5 / 44	10.6	Ficha	Integralização
<input checked="" type="checkbox"/>	17102515	MAIRON SCHNEIDER CARDOSO	2017 / 1	Matriculado		Ingressante	0 hrs	0 hrs	5 / 44	10.6	Ficha	Integralização
<input checked="" type="checkbox"/>	17102440	JUAN LUIZ MORAIS DE SOUZA	2017 / 1	Matriculado		Ingressante	0 hrs	0 hrs	5 / 44	10.6	Ficha	Integralização
<input checked="" type="checkbox"/>	17102490	GABRIEL MARQUES ARAGAO	2017 / 1	Matriculado		Ingressante	0 hrs	0 hrs	5 / 44	10.6	Ficha	Integralização
<input checked="" type="checkbox"/>	17102467	GABRIEL HENRIQUE RIBEIRO E SILVA	2017 / 1	Matriculado		Ingressante	0 hrs	0 hrs	5 / 44	10.6	Ficha	Integralização
<input checked="" type="checkbox"/>	17102527	FRANCISCO RIBEIRO CASARIN	2017 / 1	Matriculado		Ingressante	0 hrs	0 hrs	5 / 44	10.6	Ficha	Integralização

@2010 - 2017 Cobalto

15:30
26/06/2017

Sistema Cobalto

Matrícula	Aluno	Ingresso	Situação no curso	Pendência cadastral	Tipo	Fora do currí	Optativas	Obrigatórias	% Obrigatórias	Ficha	Integralização
<input checked="" type="checkbox"/>	17104211	Thales Iohan Ferrari	2017 / 1	Matriculado	Ingressante	374 hrs	0 hrs	8 / 44	18.1	Ficha	Integralização
<input type="checkbox"/>	17104210	Filipe Ribeiro Goulart	2017 / 1	Matriculado	Ingressante	731 hrs	34				
<input type="checkbox"/>	17102442	CESAR AUGUSTO VITORIA MARTINS JUNIOR	2017 / 1	Matriculado	Ingressante	0 hrs	0				
<input type="checkbox"/>	17102512	MICHAEL PIEPER ALBRECHT	2017 / 1	Matriculado	Ingressante	0 hrs	0				
<input checked="" type="checkbox"/>	17102456	MATHEUS HENRIQUE ACKERMANN	2017 / 1	Matriculado	Ingressante	0 hrs	0				
<input checked="" type="checkbox"/>	17102520	MARCUS VINICIUS MONTEIRO	2017 / 1	Matriculado	Ingressante	0 hrs	0				
<input type="checkbox"/>	17102489	MARCELO DA CRUZ MARCOWICH	2017 / 1	Matriculado	Ingressante	0 hrs	0				
<input type="checkbox"/>	17102515	MAIRON SCHNEIDER CARDOSO	2017 / 1	Matriculado	Ingressante	0 hrs	0				
<input type="checkbox"/>	17102440	JUAN LUZ MORAIS DE SOUZA	2017 / 1	Matriculado	Ingressante	0 hrs	0				
<input type="checkbox"/>	17102490	GABRIEL MARQUES ARAGAO	2017 / 1	Matriculado	Ingressante	0 hrs	0				
<input type="checkbox"/>	17102467	GABRIEL HENRIQUE RIBEIRO E SILVA	2017 / 1	Matriculado	Ingressante	0 hrs	0				
<input type="checkbox"/>	17102527	FRANCISCO RIBEIRO CASARIN	2017 / 1	Matriculado	Ingressante	0 hrs	0				

Sistema Cobalto

UFPEL
SISTEMA INTEGRADO DE GESTÃO

UFPEL

Configurações | Sair do sistema

Esconder menu | buscar no menu | Relatar problema

Gestão Acadêmica > Cadastros > Enade > Inscrições > Engenharia de Computação > 2017

Salvar | Gerar arquivo para uso no Sistema ENADE | Imprimir informações referência | Imprimir selecionados | Ajuda

Atenção: Os números apresentados consideram disciplinas já cursadas e aquelas em que o aluno está matriculado (exceto 2017/2), e devem ser utilizados somente como referência. É responsabilidade do coordenador concluir se o aluno participará ou não do ENADE. A tela de integralização curricular desconsidera as cargas horárias que estão sendo cursadas pelo aluno.

Filtro

Filtrar por Possíveis concluintes

Alunos	Matricula	Aluno	Ingresso	Situação no curso	Pendência cadastral	Tipo	Fora do currí	Optativas	Obrigatórias	% Obrigatórie	Ficha	Integralização
<input type="checkbox"/>	11107270	CRISTIAN MARUAN BOSIN	2011 / 1	Matriculado		Não ingressant	102 hrs	340 hrs	44 / 44	100.0	Ficha	Integralização
<input type="checkbox"/>	14103809	Henrique lemos dos Santos	2014 / 1	Matriculado		Não ingressant	187 hrs	272 hrs	43 / 44	97.9	Ficha	Integralização
<input type="checkbox"/>	11107274	PAULO HENRIQUE MARTINS	2011 / 1	Matriculado	Unidade Federativa, Município,	Não ingressant	119 hrs	476 hrs	43 / 44	97.9	Ficha	Integralização
<input type="checkbox"/>	10102320	MARCOS ROBERTO PASQUALETTO BUENO	2010 / 1	Matriculado	Unidade Federativa, Município,	Não ingressant	323 hrs	374 hrs	43 / 44	97.9	Ficha	Integralização
<input type="checkbox"/>	11100366	LUÍS HENRIQUE JESKE MARTINS	2011 / 1	Matriculado		Não ingressant	34 hrs	340 hrs	43 / 44	97.9	Ficha	Integralização
<input type="checkbox"/>	11108325	LEANDRO BRESCIANI DAS NEVES	2011 / 1	Matriculado		Não ingressant	187 hrs	136 hrs	43 / 44	97.9	Ficha	Integralização
<input type="checkbox"/>	12100858	PEDRO HENRIQUE GIOVANELLA MARCHI	2012 / 1	Matriculado	Unidade Federativa, Município,	Não ingressant	119 hrs	272 hrs	43 / 44	97.9	Ficha	Integralização
<input type="checkbox"/>	11108712	GABRIEL PEGORARO GRUPPELLI	2011 / 1	Matriculado		Não ingressant	187 hrs	374 hrs	42 / 44	95.7	Ficha	Integralização
<input type="checkbox"/>	12101200	LEONARDO DA ROSA SILVEIRA JOÃO	2012 / 1	Matriculado		Não ingressant	323 hrs	272 hrs	42 / 44	95.7	Ficha	Integralização
<input type="checkbox"/>	10102299	ANDRÉ BASSO DE ALMEIDA	2010 / 1	Matriculado		Não ingressant	187 hrs	272 hrs	42 / 44	94.7	Ficha	Integralização
<input type="checkbox"/>	10105156	GUILHERME DAVESAC GOEBEL	2010 / 1	Matriculado	Unidade Federativa, Município,	Não ingressant	306 hrs	272 hrs	42 / 44	94.7	Ficha	Integralização
<input type="checkbox"/>	13104045	MATEUS SANTOS DE MELO	2013 / 1	Matriculado		Não ingressant	34 hrs	442 hrs	42 / 44	93.6	Ficha	Integralização

@2010 - 2017 Cobalto

15:28
26/06/2017

Sistema Cobalto

Cobalto - Gestão Acadêmica x Inep Enade - Instituto Nacional de x +

https://cobalto.ufpel.edu.br/academico/cadastros/enade/inscreverSemestre/174

Esconder menu | buscar no menu | Relatar problema

UFPEL

- Compras
- e-Mail @UFPei
- Gestão Acadêmica
 - Cadastros
 - Aluno
 - Currículos
 - Cursos
 - Disciplinas
 - Disciplinas caracterizações
 - Enade
 - Equivalências
 - Informações de curso
 - Oferta Colegiado
 - Pré-requisitos
 - Prováveis formandos
 - Seguro
 - Consultas
 - Processos
 - Relatórios
 - Helpdesk
 - Mensagens
 - Processos Seletivos
 - Professor
 - PROGEP
 - Projetos de ensino
 - Projetos de pesquisa
 - Projetos unificados
 - RAAD
 - Acesso livre
 - Acesso ao Webmail UFPEl
 - Busca de e-mails
 - Busca de telefones
 - Certificados

Gestão Acadêmica > Cadastros > Enade > Inscrições > Engenharia de Computação > 2017

Salvar | Gerar arquivo para uso no Sistema ENADE | Imprimir informações referência | Imprimir selecionados | Ajuda

Atenção: Os números apresentados consideram disciplinas já cursadas e aquelas em que o aluno está matriculado (exceto 2017/2), e devem ser utilizados somente como referência. É responsabilidade do coordenador concluir se o aluno participará ou não do ENADE. A tela de integralização curricular desconsidera as cargas horárias que estão sendo cursadas pelo aluno.

Filtro

Filtrar por Possíveis concluintes

Alunos	Matrícula	Aluno	Ingresso	Situação no curso	Pendência cadastral	Tipo	Fora do currí	Optativas	Obrigatórias	% Obrigatórias	Ficha	Integralização
<input checked="" type="checkbox"/>	11200591	PLÍNIO FINKENAUER JÚNIOR	2011 / 2	Matriculado	Unidade Federativa, Município, Ano ensino médio	Não ingressant	748 hrs	306 hrs	41 / 44	91.5	Ficha	Integralização
<input checked="" type="checkbox"/>	13104275	DOUGLAS DA SILVEIRA ROCKE	2013 / 1	Matriculado	Unidade Federativa, Município, Ano ensino médio	Não ingressant	306 hrs	0 hrs	26 / 44	56.4	Ficha	Integralização
<input checked="" type="checkbox"/>	13104040	GUSTAVO HENRIQUE SMANIOTTO	2013 / 1	Matriculado	Unidade Federativa, Município, Ano ensino médio	Unidade Federativa, Município, Ano ensino médio			42 / 44	93.6	Ficha	Integralização
<input checked="" type="checkbox"/>	13201010	VICTOR HUGO BARROS	2013 / 2	Matriculado	Unidade Federativa, Município, Ano ensino médio	Não ingressant	136 hrs	170 hrs	30 / 44	68.1	Ficha	Integralização
<input checked="" type="checkbox"/>	12100858	PEDRO HENRIQUE GIOVANELLA MARCHI	2012 / 1	Matriculado	Unidade Federativa, Município,	Não ingressant	119 hrs	272 hrs	43 / 44	97.9	Ficha	Integralização
<input checked="" type="checkbox"/>	12102930	LUCAS REGO DA ROCHA	2012 / 1	Matriculado	Unidade Federativa, Município,	Não ingressant	34 hrs	136 hrs	35 / 44	77.7	Ficha	Integralização
<input checked="" type="checkbox"/>	12102933	PATRICIA MORENO RIBEIRO	2012 / 1	Matriculado	Unidade Federativa, Município,	Não ingressant	136 hrs	68 hrs	25 / 44	53.2	Ficha	Integralização
<input checked="" type="checkbox"/>	10105156	GUILHERME DAVESAC GOEBEL	2010 / 1	Matriculado	Unidade Federativa, Município,	Não ingressant	306 hrs	272 hrs	42 / 44	94.7	Ficha	Integralização
<input checked="" type="checkbox"/>	12102936	RONEI ANGELO ZANOL JUNIOR	2012 / 1	Matriculado	Unidade Federativa, Município,	Não ingressant	34 hrs	68 hrs	19 / 44	41.5	Ficha	Integralização
<input checked="" type="checkbox"/>	12101873	GUILHERME BARBOSA MANSKE	2012 / 1	Matriculado	Unidade Federativa, Município,	Não ingressant	170 hrs	68 hrs	35 / 44	76.6	Ficha	Integralização
<input checked="" type="checkbox"/>	11108329	NAIGON MEDEIROS MARTINS	2011 / 1	Matriculado	Unidade Federativa, Município,	Não ingressant	119 hrs	340 hrs	42 / 44	93.6	Ficha	Integralização
<input checked="" type="checkbox"/>	16105281	MURILO STEINMETZ BOHLKE	2016 / 1	Matriculado	Unidade Federativa, Município,	Não ingressant	0 hrs	0 hrs	15 / 44	33.0	Ficha	Integralização
<input checked="" type="checkbox"/>	13104273	ANDRE LUIZ BANDEIRA BENITES	2013 / 1	Matriculado	Unidade Federativa, Município,	Não ingressant	272 hrs	34 hrs	9 / 44	19.1	Ficha	Integralização
<input checked="" type="checkbox"/>	11107274	PAULO HENRIQUE MARTINS	2011 / 1	Matriculado	Unidade Federativa, Município,	Concluinte	119 hrs	476 hrs	43 / 44	97.9	Ficha	Integralização
<input checked="" type="checkbox"/>	12102920	BRUNO CABREIRA GONCALVES	2012 / 1	Matriculado	Unidade Federativa, Município,	Não ingressant	34 hrs	68 hrs	31 / 44	67.0	Ficha	Integralização
<input checked="" type="checkbox"/>	10102320	MARCOS ROBERTO PASQUALETTO BUENO	2010 / 1	Matriculado	Unidade Federativa, Município,	Concluinte	323 hrs	374 hrs	43 / 44	97.9	Ficha	Integralização

©2010 - 2017 Cobalto

16:14 26/06/2017

Sistema Cobalto

The main navigation menu includes: Esconder menu, buscar no menu, and Relatar problema. The breadcrumb trail is: Gestão Acadêmica > Cadastros > Enade > Inscrições > Engenharia de Computação > 2017.

Buttons at the top include: Salvar, Gerar arquivo ingressantes, Gerar arquivo concluintes (highlighted with a red box and arrow 3), Imprimir informações referência, and Imprimir selecionados. A help icon is also present.

A yellow warning banner states: "Atenção: Os números apresentados consideram disciplinas já cursadas e aquelas em que o aluno está matriculado (exceto 2017/2), e devem ser utilizados somente como referência. É responsabilidade do coordenador concluir se o aluno participará ou não do ENADE. A tela de integralização curricular desconsidera as cargas horárias que estão sendo cursadas pelo aluno." Arrows 2 and 3 point to this banner.

The "Filtro" section has a dropdown menu set to "Possíveis concluintes".

The "Alunos" table lists students with columns: Matrícula, Aluno, Ingresso, Situação no curso, Pendência cadastral, Tipo, Fora do currí, Optativas, Obrigatórias, % Obrigatória, and Integralização. Red arrows 1, 2, 3, and 4 point to specific elements: arrow 1 points to the left sidebar menu; arrow 2 points to the warning banner; arrow 3 points to the "Gerar arquivo concluintes" button; arrow 4 points to the "Não ingressant" status in the table.

A file dialog box is open, titled "Opening Engenharia de Computação_1102175.txt". It shows the file name "Engenharia de Computação_1102175.txt" (404 bytes) from the URL. The "Save File" option is selected. Arrows 1 and 4 also point to this dialog box.

The footer shows the copyright notice: ©2010 - 2017 Cobalto. The system tray at the bottom right shows the time 14:19 and date 19/07/2017.

Computador

Compartilhar Exibir

Este Computador > Downloads > enade

	Nome	Data de modificação	Tipo	Tamanho
✦	ENADE2411101_N92_BR_24072024_102306_E001	24/07/2024 10:58	Documento de Te...	1 KB
✦	ENADE2411101_N99_BR_24072024_31978_E001	24/07/2024 10:59	Documento de Te...	1 KB
✦				
io - visita in loco	✦			
3:)	✦			
ulação de Cursos				

2 – Computador – Zipar Arquivos (Ingressantes e Concluintes) gerados no Cobalto

Como zipar arquivo retirado do Cobalto

Nome	Data de modificaç...	Tipo	Tamanho
ENADE2111101_N99_BR_19072021_31979_E001	19/07/2021 12:57	Documento de Te...	1 KB
ENADE2111101_N92_BR_19072021_31979_E001			

A context menu is open over the selected file "ENADE2111101_N92_BR_19072021_31979_E001". A red arrow points to the option "Adicionar para o arquivo...", which is highlighted with a red box. Other options in the menu include "Abrir", "Imprimir", "Editar", "Converter em PDF no Foxit PhantomPDF", "Converter em PDF no Foxit Reader", "Abrir com", "Compartilhar com", "Varrer arquivos selecionados com o Avira", "Adicionar para 'ENADE2111101_N92_BR_19072021_31979_E001.rar'", "Comprimir e enviar por e-mail...", "Comprimir para 'ENADE2111101_N92_BR_19072021_31979_E001.rar' e enviar por e-mail", "Enviar para", "Recortar", "Copiar", "Criar atalho", "Excluir", "Renomear", and "Propriedades".

The taskbar at the bottom shows the system tray with the date and time "08:41 21/07/2021".

Como zipar arquivo retirado do Cobalto

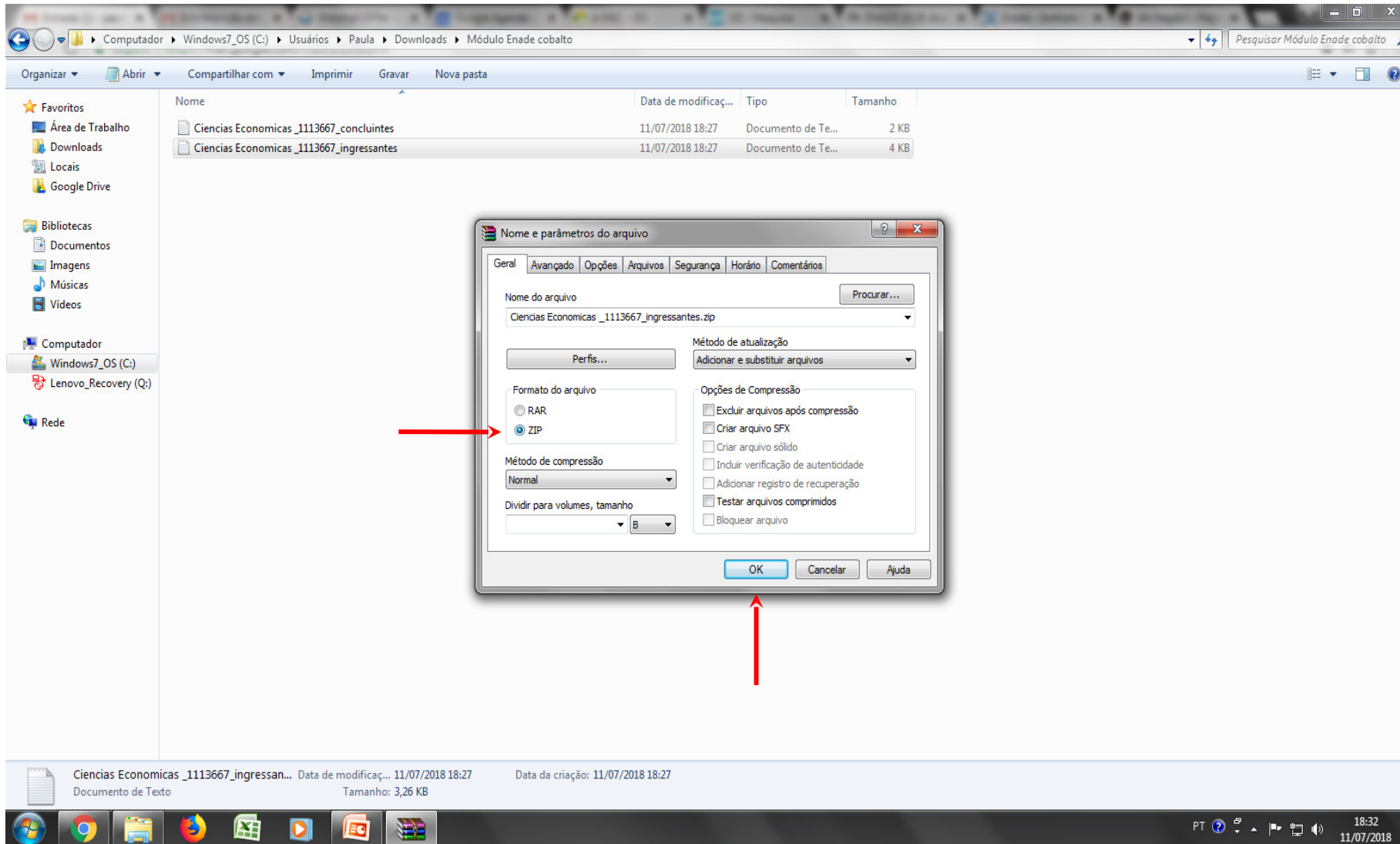

Como zipar arquivo retirado do Cobalto

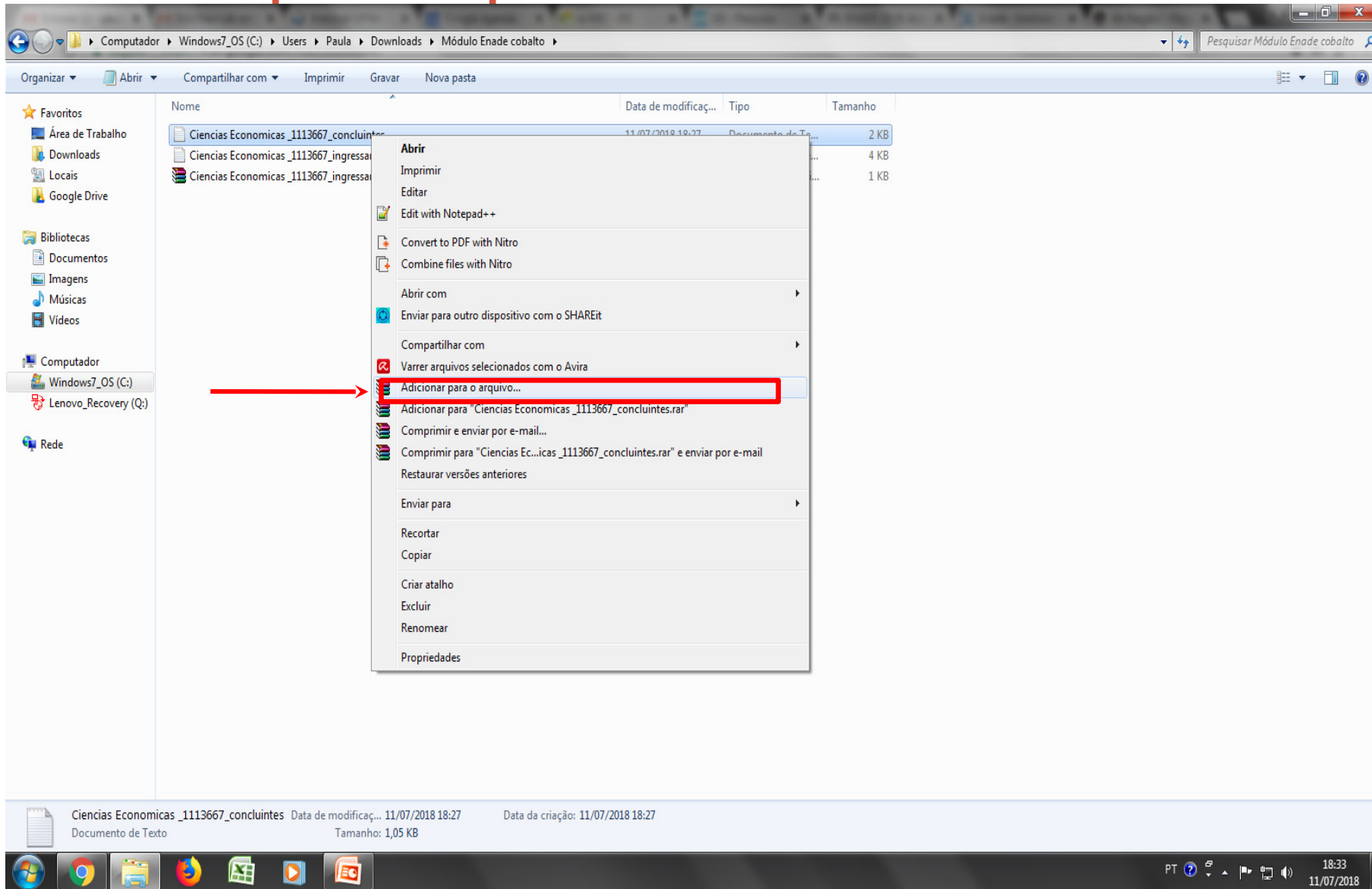

Como zipar arquivo retirado do Cobalto

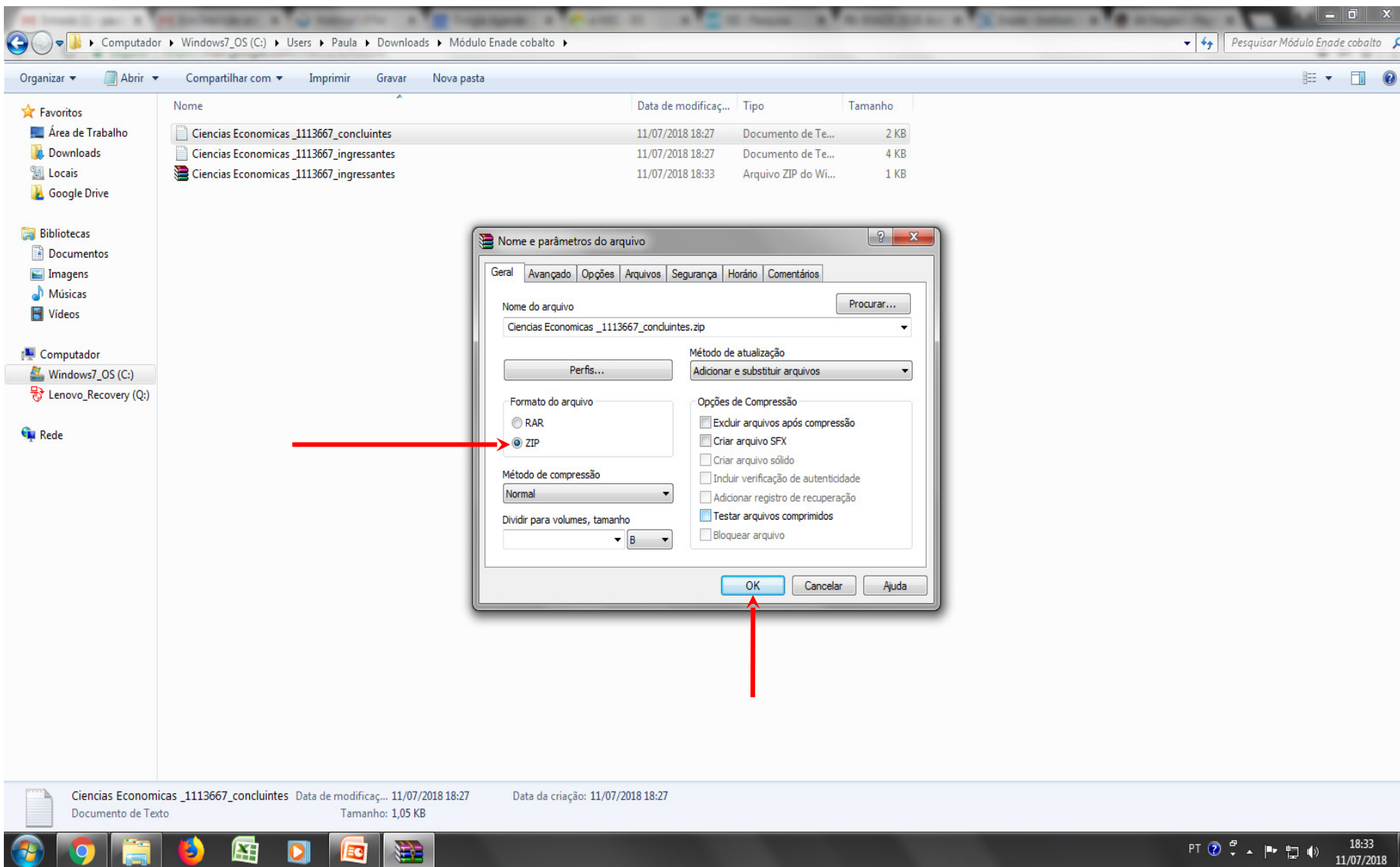

Como zipar arquivo retirado do Cobalto

Nome	Data de modifiçaç...	Tipo	Tamanho
ENADE2111101_N99_BR_19072021_31979_E001	19/07/2021 12:58	Arquivo ZIP do Wi...	1 KB
ENADE2111101_N92_BR_19072021_31979_E001	19/07/2021 12:58	Arquivo ZIP do Wi...	1 KB
ENADE2111101_N99_BR_19072021_31979_E001	19/07/2021 12:57	Documento de Te...	1 KB
ENADE2111101_N92_BR_19072021_31979_E001	19/07/2021 12:57	Documento de Te...	2 KB

At the bottom of the window, the status bar shows '4 itens' and '2 itens selecionados 1,12 KB'. The taskbar at the bottom of the screen includes icons for Windows, Excel, Word, Firefox, File Explorer, PDF, Chrome, PowerPoint, Teams, Word, and Edge. The system tray on the right shows the time as 08:39 and the date as 21/07/2021.

3 - Sistema Enade

Sistema Enade - Ingressantes

The left sidebar contains a menu with the following items:

- Inicial
- Alterar Senha
- Editar Contatos
- Inscritos
- Inscrição ingressante
- Inscrição concluinte
- Inscrição em Lote** (highlighted with a red box)
- Questionário do Coordenador
- Relatório
- Dispensa estudante concluinte

The main content area is titled "Página Inicial" and contains the following sections:

- A welcome message: "[redacted] obrigado por acessar o sistema Enade."
- Orientações Gerais**
 - Acesso aos canais de comunicação.
 - Página do Enade no Portal do Inep**: Informações e cronograma completos para você. A red arrow points from this text to the "Inscrição em Lote" menu item.
 - Facebook | Instagram | Twitter: Notícias que você precisa saber.
 - EM BREVE: App Enade
 - Tem dúvidas?
 - Registre no Autoatendimento do Fale Conosco
 - Cronograma: confira as principais datas do Enade 2018
 - 25 de junho a 6 de julho – Verificação de acesso ao Sistema Enade
 - 2 de julho a 12 de agosto – Enquadramento dos Cursos / Inscrições dos Estudantes Ingressantes e Concluintes Habilitados
 - 13 a 31 de agosto – Retificação de Enquadramento e de Inscrições
 - 14 de agosto a 21 de novembro – Cadastro dos Estudantes Concluintes
 - 14 de agosto a 3 de setembro – Solicitação de Atendimento Especializado e/ou Específico
 - 3 de setembro a 21 de novembro – Preenchimento do Questionário do Estudante
 - 4 a 10 de setembro – Solicitação de Atendimento por Nome Social / Indicação do curso pelo Estudante de Dupla Graduação
 - 9 de novembro – Divulgação dos Locais de Prova
 - 25 de novembro – Aplicação do Exame
 - 26 de novembro a 7 de dezembro – Preenchimento do Questionário do Coordenador de Curso

Sistema Enade - Ingressantes

enepe.inep.gov.br/enade/#/arquivo

BRASIL Acesso à informação Participe Serviços Legislação Canais

INEP Enade

Edição vigente: 2018 IES: 634-UNIVERSIDADE FEDERAL DE PELOTAS Perfil: COORDENADOR
Curso: Área de enquadramento: Localidade: Pelotas-RS

Envios e Acompanhamentos

Realize o envio dos dados via upload de arquivo, com formato TXT e compactado via ZIP. Após este procedimento, acompanhe seus andamentos e informações (fases, resultados, erros).

Envios Realizados

Filtros para Pesquisa

Arquivo	Período de Envio	Responsável	Envio	Ações
[811				
[768				
[751				
[403				
[206				
[205				
[204				

1 - de 7 itens

1 10 itens/pág.

Novo Envio do Arquivo

© MEC - Ministério da Educação | INEP - Instituto Nacional de Estudos e Pesquisas Educacionais Anísio Teixeira

1.19.1676 (:80) 1.0.709 (209)

PT 18:38 11/07/2018

Sistema Enade - Ingressantes

The left sidebar contains a menu with the following items: "Inicial", "Alterar Senha", "Editar Contatos", "Inscritos", "Inscrição ingressante", "Inscrição concluinte", "Inscrição em Lote" (highlighted with a red box), "Questionário do Coordenador", "Relatório", and "Dispensa estudante concluinte".

The main content area is titled "Envios e Acompanhamentos" and includes the instruction: "Preencha corretamente os itens obrigatórios para realizar a operação." Below this is a section titled "Realizar Envio do Arquivo" with a sub-section "Dados do Envio do Arquivo" (partially obscured). The "Arquivo:" field is empty, with an "Escolher arquivo" button. At the bottom of this section are "Voltar" and "Realizar Envio do Arquivo" buttons.

An "Informativo" section contains the following text: "Tendo em vista o elevado número de erros identificados pelo Inep nos processos de inscrição em lote realizados desde o dia 02/07/2018, apresentam-se as orientações abaixo. Reforça-se, ainda, a indicação de consulta aos documentos modelo para inscrições em lote, disponíveis nesta página, e a participação no Curso de Capacitação sobre o Enade para Pesquisadores Educacionais Institucionais e Coordenadores de Curso, disponível no endereço: <http://enade.caeddigital.net>."

Below the informative text is a section titled "Documentos modelos para inscrições em lote de ingressantes (N92)" with links for "Estrutura do arquivo de importação" and "Exemplo de arquivo N92".

At the bottom of the page, the text "ORIENTAÇÕES PARA INSCRIÇÕES EM LOTE DE INGRESSANTES" is prominently displayed. The footer includes the copyright notice: "© MEC - Ministério da Educação | INEP - Instituto Nacional de Estudos e Pesquisas Educacionais Anísio Teixeira". The system tray at the bottom right shows the time "18:38" and the date "11/07/2018".

Sistema Enade - Ingressantes

The main content area is titled "Envios e Acompanhamentos" and contains a section for "Realizar Envio do Arquivo". Below this title, there is a "Dados do Envio do Arquivo" section with a red box highlighting the "Período de Envio:" dropdown menu. The dropdown is open, showing two options: "N92 - [1811101] ENADE - Inscrição Ingressantes: 02/07/2018 a 12/08/2018" and "N99 - [1811101] ENADE - Inscrição Regulares Concluintes: 02/07/2018 a 12/08/2018".

Below the dropdown, there are two buttons: "Voltar" and "Realizar Envio do Arquivo".

At the bottom of the page, there is an "Informativo" section with text about errors in lot registration and a link to a document model for lot registration (N92). The footer includes the text "© MEC - Ministério da Educação | INEP - Instituto Nacional de Estudos e Pesquisas Educacionais Anísio Teixeira" and the date "11/07/2018".

Sistema Enade - Ingressantes

At the top of the main area, the following information is displayed: Edição vigente: 2018; IES: 634-UNIVERSIDADE FEDERAL DE PELOTAS; Perfil: COORDENADOR; Curso: [redacted]; Área de enquadramento: [redacted]; Localidade: Pelotas-RS.

The "Realizar Envio do Arquivo" section includes a "Dados do Envio do Arquivo" subsection. A text box labeled "Período de Envio:" contains the text "N92 - [1811101] ENADE - Inscrição Ingressantes: 02/07/2018 a 12/08/2018" and is highlighted with a red box. Below this is an "Arquivo:" field with a "Escolher arquivo" button. At the bottom of this section are "Voltar" and "Realizar Envio do Arquivo" buttons.

An "Informativo" section contains a message: "Tendo em vista o elevado número de erros identificados pelo Inep nos processos de inscrição em lote realizados desde o dia 02/07/2018, apresentam-se as orientações abaixo. Reforça-se, ainda, a indicação de consulta aos documentos modelo para inscrições em lote, disponíveis nesta página, e a participação no Curso de Capacitação sobre o Enade para Pesquisadores Educacionais Institucionais e Coordenadores de Curso, disponível no endereço: <http://enade.caeddigital.net>."

A section titled "Documentos modelos para inscrições em lote de ingressantes (N92)" lists two files: "Estrutura do arquivo de importação" and "Exemplo de arquivo N92".

At the bottom of the page, the text "ORIENTAÇÕES PARA INSCRIÇÕES EM LOTE DE INGRESSANTES" is displayed. The footer contains the copyright information: "© MEC - Ministério da Educação | INEP - Instituto Nacional de Estudos e Pesquisas Educacionais Anísio Teixeira", the phone number "1.19.1676 (-80)", the number "1.0.709 (209)", and the date and time "18:39 11/07/2018".

Computador

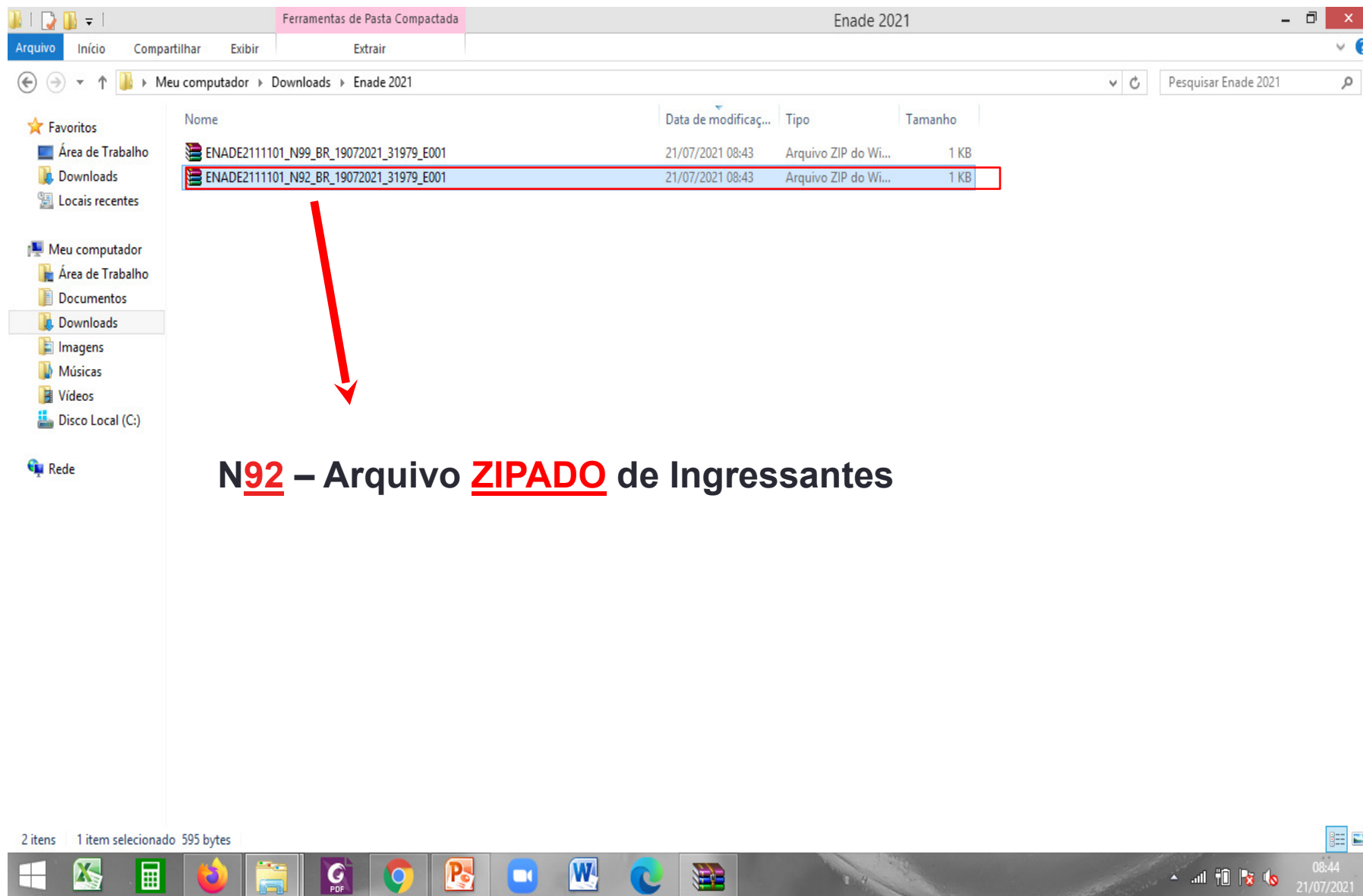

Ferramentas de Pasta Compactada

Enade 2021

Arquivo Início Compartilhar Exibir Extrair

Meu computador > Downloads > Enade 2021

Pesquisar Enade 2021

Nome	Data de modificaç...	Tipo	Tamanho
ENADE2111101_N99_BR_19072021_31979_E001	21/07/2021 08:43	Arquivo ZIP do Wi...	1 KB
ENADE2111101_N92_BR_19072021_31979_E001	21/07/2021 08:43	Arquivo ZIP do Wi...	1 KB

N92 – Arquivo ZIPADO de Ingressantes

2 itens | 1 item selecionado | 595 bytes

08:44
21/07/2021

Sistema Enade - Ingressantes

The main content area is titled "Envios e Acompanhamentos" and contains a section for "Realizar Envio do Arquivo". This section includes a form with the following fields and buttons:

- Dados do Envio do Arquivo:** A text area with the instruction: "O resultado da operação de envio do arquivo deverá ser consultado no ícone Q, na tela de listagem de envios e acompanhamentos:"
- Período de Envio:** A dropdown menu showing "N92 - [1811101] ENADE - Inscrição Ingressantes: 02/07/2018 a 12/08/2018".
- Arquivo:** A text input field containing "Ciencias Economicas _1113667_ingressantes.zip" and an "Escolher arquivo" button.
- Buttons: "Voltar" and "Realizar Envio do Arquivo". A red arrow points to the "Realizar Envio do Arquivo" button.

Below the form is an "Informativo" section with the following text: "Tendo em vista o elevado número de erros identificados pelo Inep nos processos de inscrição em lote realizados desde o dia 02/07/2018, apresentam-se as orientações abaixo. Reforça-se, ainda, a indicação de consulta aos documentos modelo para inscrições em lote, disponíveis nesta página, e a participação no Curso de Capacitação sobre o Enade para Pesquisadores Educacionais Institucionais e Coordenadores de Curso, disponível no endereço: <http://enade.caeddigital.net>."

At the bottom, there is a section titled "Documentos modelos para inscrições em lote de ingressantes (N92)" with links for "Estrutura do arquivo de importação" and "Exemplo de arquivo N92".

The footer of the page contains the text: "© MEC - Ministério da Educação | INEP - Instituto Nacional de Estudos e Pesquisas Educacionais Anísio Teixeira". The system tray at the bottom right shows the time "18:39" and the date "11/07/2018".

Sistema Enade - Concluintes

The main content area is titled "Envios e Acompanhamentos" and contains a section for "Realizar Envio do Arquivo". A red box highlights the "Dados do Envio do Arquivo" section, which includes a dropdown menu for "Período de Envio: *". A red arrow points to the selected option: "N99 - [1811101] ENADE - Inscrição Regulares Concluintes: 02/07/2018 a 12/08/2018".

The left sidebar contains a menu with the following items: Inicial, Alterar Senha, Editar Contatos, Inscritos, Inscrição ingressante, Pesquisar inscritos, Inscrever, Inscrição concluinte, Pesquisar inscritos, Inscrever, Pesquisar situação do questionário, **Inscrição em Lote**, Questionário do Coordenador, Relatório, and Dispensa estudante concluinte.

The bottom of the page features a footer with the text "© MEC - Ministério da Educação | INEP - Instituto Nacional de Estudos e Pesquisas Educacionais Anísio Teixeira" and a system tray showing the time "18:41" and date "11/07/2018".

Sistema Enade - Concluintes

The main section is titled "Envios e Acompanhamentos" and contains a sub-section "Realizar Envio do Arquivo". Below this, there is a "Dados do Envio do Arquivo" section with the following details:

- Período de Envio: *
N99 - [1811101] ENADE - Inscrição Regulares Concluintes: 02/07/2018 a 12/08/2018
- Arquivo: *
Ciencias Economicas _1113667_concluintes.zip

Buttons for "Escolher arquivo", "Voltar", and "Realizar Envio do Arquivo" are visible. A red box highlights the "Inscrição em Lote" option in the left sidebar, and a red arrow points to the "Realizar Envio do Arquivo" button.

An "Informativo" section contains the following text: "Tendo em vista o elevado número de erros identificados pelo Inep nos processos de inscrição em lote realizados desde o dia 02/07/2018, apresentam-se as orientações abaixo. Reforça-se, ainda, a indicação de consulta aos documentos modelo para inscrições em lote, disponíveis nesta página, e a participação no Curso de Capacitação sobre o Enade para Pesquisadores Educacionais Institucionais e Coordenadores de Curso, disponível no endereço: <http://enade.caeddigital.net>."

Below the informative section, there is a link for "Documentos modelos para inscrições em lote de ingressantes (N92)" with sub-links for "Estrutura do arquivo de importação" and "Exemplo de arquivo N92".

The footer of the page displays "© MEC - Ministério da Educação | INEP - Instituto Nacional de Estudos e Pesquisas Educacionais Anísio Teixeira" and the system status "1.19.1676 (:80) 1.19.1465 (68)". The taskbar at the bottom shows the date and time as "18:42 11/07/2018".

Computador

Ferramentas de Pasta Compactada Enade 2021

Arquivo Início Compartilhar Exibir Extrair

Meu computador > Downloads > Enade 2021

Pesquisar Enade 2021

- Favoritos
 - Área de Trabalho
 - Downloads
 - Locais recentes
- Meu computador
 - Área de Trabalho
 - Documentos
 - Downloads
 - Imagens
 - Músicas
 - Vídeos
 - Disco Local (C:)
- Rede

Nome	Data de modificaç...	Tipo	Tamanho
ENADE2111101_N99_BR_19072021_31979_E001	21/07/2021 08:43	Arquivo ZIP do Wi...	1 KB
ENADE2111101_N92_BR_19072021_31979_E001	21/07/2021 08:43	Arquivo ZIP do Wi...	1 KB

N99 – Arquivos de Concluintes!

2 itens 1 item selecionado 561 bytes

08:47 21/07/2021

Sistema Enade

Sistema Enade - Ingressantes

- Essa tela de “Sucesso” (slide 120) diz respeito à primeira fase da inscrição em lote de alunos, onde é verificado o formato (.txt zipado = .zip) e tamanho (até 2MB) do arquivo inserido no sistema Enade.
- Após, o sistema Enade muda de tela, conforme slide 123, e inicia a análise do conteúdo do arquivo, podendo indicar **erros** que rejeitarão a inscrição de todos alunos que constam no documento, ou **avisos** que, mesmo ocorrendo, o sistema efetua a inscrição dos alunos, servindo apenas como alerta para o controle das inscrições pelo coordenador.

Sistema Enade - Ingressantes

- Somente após essa segunda análise é que a importação do arquivo em lote está concluída.
- Logo, a coordenação deve verificar se houve ou não erro no processo, conforme mostrado nos slides seguintes, além de **verificar nos menus “Inscrição Ingressantes – Pesquisar inscritos” e “Inscrição Concluintes - Pesquisar inscritos” se todos os alunos que estavam no arquivo em lote constam no sistema Enade.**

Sistema Enade - Ingressantes

Edição vigente: 2018 IES: 634-UNIVERSIDADE FEDERAL DE PELOTAS Perfil: COORDENADOR
Curso: Área de enquadramento: Localidade: Pelotas-RS

Envios e Acompanhamentos

Realize o envio dos dados via upload de arquivo, com formato TXT e compactado via ZIP. Após este procedimento, acompanhe seus andamentos e informações (fases, resultados, erros).

Envios Realizados

Filtros para Pesquisa

Arquivo	Período de Envio	Responsável	Envio	Ações
[823] ENADE1811101_N92_BR	N92 - [1811101] ENADE - Inscrição Ingressantes: 02/07/2018 a 12/08/2018		11/07/2018 18:37:40	🔍 📄 📄
[823] ENADE1811101_N92_BR	N92 - [1811101] ENADE - Inscrição Ingressantes: 02/07/2018 a 12/08/2018		11/07/2018 18:37:40	🔍 📄 📄
[823] ENADE1811101_N92_BR	N92 - [1811101] ENADE - Inscrição Ingressantes: 02/07/2018 a 12/08/2018		11/07/2018 18:37:40	🔍 📄 📄
[823] ENADE1811101_N92_BR	N92 - [1811101] ENADE - Inscrição Ingressantes: 02/07/2018 a 12/08/2018		11/07/2018 18:37:40	🔍 📄 📄
[823] ENADE1811101_N92_BR	N92 - [1811101] ENADE - Inscrição Ingressantes: 02/07/2018 a 12/08/2018		11/07/2018 18:37:40	🔍 📄 📄
[823] ENADE1811101_N92_BR	N92 - [1811101] ENADE - Inscrição Ingressantes: 02/07/2018 a 12/08/2018		11/07/2018 18:37:40	🔍 📄 📄
[823] ENADE1811101_N92_BR	N92 - [1811101] ENADE - Inscrição Ingressantes: 02/07/2018 a 12/08/2018		11/07/2018 18:37:40	🔍 📄 📄

1 - 8 de 8 itens

[Novo Envio do Arquivo](#)

© MEC - Ministério da Educação | INEP - Instituto Nacional de Estudos e Pesquisas Educacionais Anísio Teixeira 1.19.1676 (:80) 1.0.709 (209) 18:40 11/07/2018

Sistema Enade

- Para identificar o erro que ocorreu, o coordenador deve clicar no símbolo correspondente à folha de documento, situada na lateral direita do arquivo importado.
- Cada aluno (CPF) representa uma linha no arquivo que sai do módulo Enade do Cobalto e é inserido no sistema Enade.

Sistema Enade

- O programa "Notepad ++" auxilia na visualização do arquivo retirado do módulo Enade no Cobalto para encontrar o(s) aluno(s) que está(ão) causando erro na importação do arquivo em lote.
- Esse programa vai apresentar o arquivo .txt por linhas, e cada uma dessas linhas representa um aluno (verificar a coluna correspondente ao CPF - 5º dado 'NU_CPF').
- O sistema Enade, quando indica erros no arquivo, apresenta a linha onde eles se encontram, logo a coordenação pode comparar os dois arquivos e efetuar as correções necessárias.

Sistema Enade

C:\Users\vp411231\Downloads\enade\ENADE2411101_N92_BR_24072024_102306_E001.txt - Notepad++

Arquivo Editar Localizar Visualizar Formatar Linguagem Configurações Ferramentas Macro Executar Plugins Janela ?

ENADE2411101_N99_BR_23072024_31978_E001(1).txt ENADE2411101_N92_BR_24072024_102306_E001.txt

```
1 CO_PROJETO;TP_ORIGEM;CO_IES;CO_CURSO;NU_CPF;NU_ANO_FIM_ENSINO_MEDIO;CO_TURNO_GRADUACAO;NU_PERCENTUAL_INTEGRALIZACAO;NU_ANO_INICIO_GRADUACAO;NU_SEMESTRE_INICIO_GRADUACAO
2 2411101;E;634;102306;05118401011;2021;3;80.2;2024;1
```

Sistema Enade

Leiaute: [92] N92 Projeto: [1811101] ENADE (2018) Evento: [88] Inscrição Ingressantes: 02/07/2018 a 12/08/2018

Andamento do Arquivo

- 11/07/2018 18:37:40 - Recebimento do arquivo iniciado
- 11/07/2018 18:37:40 - Recebimento do arquivo concluído
- 11/07/2018 18:37:54 - Validação sintática iniciada
- 11/07/2018 18:37:55 - Validação sintática concluída
- 11/07/2018 18:37:55 - Validação sintática concluída: A validação da estrutura do seu arquivo foi realizada com sucesso. Em instantes, o conteúdo do seu arquivo será verificado.
- 11/07/2018 18:37:55 - Validação semântica iniciada
- 11/07/2018 18:37:59 - Validação semântica concluída
- 11/07/2018 18:37:59 - Carga de dados iniciada
- 11/07/2018 18:37:59 - Carga de dados concluída

Log de Erros

Relatório de validação vazio

Voltar Download do Arquivo

Informativo © MEC - Ministério da Educação | INEP - Instituto Nacional de Estudos e Pesquisas Educacionais Anísio Teixeira 1.19.1676 (-80) 1.0.709 (209) 18:40 11/07/2018

Sistema Enade

- Erros comuns apresentados pelo Sistema Enade, durante a tentativa de importação do arquivo em lote:
 - 1) A coordenação não corrigiu a pendência de "**Ano de conclusão Ensino Médio**" no cadastro do aluno no Sistema Cobalto, antes de selecionar, salvar e gerar o arquivo para inserção no sistema Enade:

Neste caso, basta solicitar a correção da pendência no Cobalto (Solicitar à Emileni (emileni.tess@hotmail.com) do CRA que insira a informação no cadastro do aluno), gerar novo arquivo e iniciar novamente a importação no sistema Enade.

- **Cabe salientar que, ao apresentar erro em um aluno no momento da importação, o Sistema Enade rejeita **TODO** o arquivo, sem inscrever os demais estudantes.**

Sistema Enade - Concluintes

- 2) Alunos com 100% da integralização da carga horária do curso aparecem no arquivo do módulo Enade do Cobalto como formandos 2024/1, o que o sistema Enade entende como erro, pois esses alunos deveriam ser dispensados da participação da avaliação.
- Levando em consideração que o módulo Enade do Cobalto apresenta o **percentual da integralização das disciplinas obrigatórias**, **caso o aluno deva realmente ser inscrito na edição de 2024 como concluinte**, a coordenação do curso deve desmarcar esse aluno da seleção no módulo Enade do Cobalto, salvar a seleção novamente e gerar novo arquivo para inscrição em lote dos demais alunos.
- **Neste caso, esse aluno que apresenta 100% de integralização deve ser inscrito individualmente no sistema Enade, utilizando o seu CPF.**

Sistema Enade

- Após inserir e efetuar todas as inscrições em lote ou individualmente, **o coordenador deve acessar o relatórios de ingressantes e concluintes inscritos no sistema Enade e verificar se todos os alunos selecionados no Cobalto foram inscritos no sistema Enade, conforme slides 131 e 132.**
- O coordenador deve comparar a sua lista de alunos habilitados e selecionados, retirada do Cobalto, com o relatório de inscritos do Sistema Enade e proceder a inscrição de alunos que tenham ficado de fora, se for o caso.
- Há, inclusive, a opção para download do relatório de ingressantes e concluintes inscritos (Sistema Enade - botão situado na lateral inferior direita da opção 'pesquisar inscritos', abaixo da lista de alunos). **Recomenda-se que as coordenações efetuem o download desse arquivo ao final das inscrições para futuras pesquisas e conferências.**

Sistema Enade - Ingressantes

Sistema Enade - Concluintes

- Edição: * (dropdown menu showing 2018)
- CPF: (text input field)
- Nome: (text input field)
- Situação: (dropdown menu showing Seleção)
- Buttons: Limpar, Pesquisar, Nova Inscrição

Below the search form is a table with the following columns: CPF, Nome, Situação, and Ações. The table contains 10 rows of data, all with the status "Inscrito".

CPF	Nome	Situação	Ações
		Inscrito	[Edit] [Search] [Delete]
		Inscrito	[Edit] [Search] [Delete]
		Inscrito	[Edit] [Search] [Delete]
		Inscrito	[Edit] [Search] [Delete]
		Inscrito	[Edit] [Search] [Delete]
		Inscrito	[Edit] [Search] [Delete]
		Inscrito	[Edit] [Search] [Delete]
		Inscrito	[Edit] [Search] [Delete]
		Inscrito	[Edit] [Search] [Delete]
		Inscrito	[Edit] [Search] [Delete]

At the bottom of the page, there is a footer with the text: "© MEC - Ministério da Educação | INEP - Instituto Nacional de Estudos e Pesquisas Educacionais Anísio Teixeira". The system tray at the bottom right shows the time as 18:48 on 11/07/2018.

Inscrições individuais - AT

Sistema Enade – Inscrições Individuais

- Caso seja necessária a inscrição de poucos alunos ou o coordenador opte por inscrever os alunos ingressantes e concluintes de forma individualizada, ele deve escolher a opção do sistema Enade **“Inscrição Ingressante” – “inscrever”** (Slide 136) ou **“Inscrição Concluinte” – “inscrever”** (Slide 137) e efetuar a inscrição **com o CPF de cada aluno** e demais dados sobre a vida acadêmica dele que devem ser retirados do cadastro dele no sistema Cobalto.
 - “Gestão Acadêmica” – “Cadastros” – “Aluno” ou
 - “Gestão Acadêmica” – “Cadastros” – “Enade” – botão “Ficha” ou “integralização” ao lado do nome do aluno no módulo Enade

Sistema Enade – Inscrições Individuais

- Da mesma forma que com a inscrição em lote, o coordenador deve verificar nos relatórios de inscrição de ingressantes e de concluintes do sistema Enade se estão todos os alunos corretamente inscritos.
- Serão necessários os seguintes dados dos alunos:
 - CPF – (Demais dados pessoais serão importados do cadastro da Receita Federal automaticamente);
 - Ano de Conclusão do Ensino Médio;
 - Turno do curso;
 - Percentual de integralização do curso; e
 - Ano de início do curso de graduação (para os concluintes).

Sistema Enade – Inscrições Individuais - Ingressantes

The left sidebar menu is expanded, with the "Inscrever" option highlighted by a red arrow. The form fields are as follows:

- Informações do estudante:**
 - CPF: * (with a red arrow pointing to the input field)
 - Nome: (input field)
 - Data de nascimento: (input field)
 - Sexo: Masculino Feminino
 - Nome da mãe: (input field)
- Informações acadêmicas:**
 - Ano de conclusão do Ensino Médio: * (input field)
 - Turno do curso de graduação: * (dropdown menu with "Selecione" selected)
 - Percentual de integralização do curso: * (input field)
 - Ingresso no curso:
 - Ano: * (input field)
 - Semestre: * (input field)

The footer of the page contains the text "© MEC - Ministério da Educação | INEP - Instituto Nacional de Estudos e Pesquisas Educacionais Anísio Teixeira" and the date "03/07/2019".

Sistema Enade – Inscrições Individuais - Concluintes

The sidebar on the left contains the following navigation options:

- Inicial
- Alterar Senha
- Editar Contatos
- Inscrição ingressante
- Pesquisar inscritos
- Inscrever
- Inscrição concluinte** (highlighted with a red box)
- Pesquisar inscritos
- Inscrever** (highlighted with a red box and arrow)
- Pesquisar situação do questionário
- Inscrição em Lote
- Consulta de inscritos
- Questionário do Coordenador
- Relatório
- Dispensa estudante concluinte
- Declaração de responsabilidade

The main form contains the following fields:

Informações do estudante

- CPF: * (highlighted with a red arrow)
- Nome: *
- Data de nascimento: *
- Sexo: Masculino Feminino
- Nome da mãe: *

Informações acadêmicas

- Ano de conclusão do Ensino Médio: *
- Turno do curso de graduação: * (dropdown menu with "Selecione" selected)
- Ano de início do curso de graduação: * (highlighted with a red arrow)
- Percentual de integralização do curso: *

The footer of the page includes the copyright information: "© MEC - Ministério da Educação | INEP - Instituto Nacional de Estudos e Pesquisas Educacionais Anísio Teixeira" and the contact information: "1.25.2342 (-80) 1.25.2433 (66)". The system time is 18:31 on 03/07/2019.

Inscrições Habilitados Avaliação das Práticas

Inscrições Habilitados Avaliação das Práticas

- Inscrições a partir de Setembro/2024;
- Faremos novo treinamento antes da abertura das inscrições;
- Atualmente reformulando módulo Enade e criando módulo para registro dos supervisores de estágio no Cobalto – Para possibilitar a geração de arquivos com os dados para inscrição em lote.

- Análise dos relatórios Enade pelo NDE – verificação de pontos deficientes; autoavaliação
- Conversas com alunos sobre a importância do Enade, suas regras, prazos e instrumentos;
- Ampla divulgação das portarias, edital e listas de estudantes habilitados e inscritos;
- Grupo Whatsapp Enade 2024 para coordenadores/secretários de curso participantes:
<https://chat.whatsapp.com/EL1ei9My9GE3sjju4oULqZ>
- **Novos treinamentos:**
 - Setembro: Avaliação das Práticas;
 - Dezembro: Dispensas e regularização estudantes

- Inicial
- Editar Contatos
- Curso
- Pesquisar
- Enquadrar
- Pesquisar enquadramento
- Inscrição ingressante
- Inscrição concluinte
- Consulta de inscrições
- Relatório
- Registro de Presença
- Dispensa estudante concluinte
- Classificação de Curso Cine Brasil
- Página de Acompanhamento

2024

Área de enquadramento:

Limpar Pesquisar

Código	Curso	Município	Coordenador	Área de enquadramento	Ações
31978	ARTES VISUAIS	Pelotas	Raquel Azambuja Santos	ARTES VISUAIS (LICENCIATURA)	
113735	CIÊNCIAS BIOLÓGICAS	Capão do Leão	Beatriz Helena Gomes Rocha	CIÊNCIAS BIOLÓGICAS (LICENCIATURA)	
113743	CIÊNCIAS SOCIAIS	Pelotas	Francisco Dos Santos Kieling	CIÊNCIAS SOCIAIS (LICENCIATURA)	
102306	EDUCAÇÃO FÍSICA	Pelotas	Ricardo Rezer	EDUCAÇÃO FÍSICA (LICENCIATURA)	
14985	FILOSOFIA	Pelotas	Juliano Santos Do Carmo	FILOSOFIA (LICENCIATURA)	
1292739	FILOSOFIA	Pelotas	Keberson Bresolin	FILOSOFIA (LICENCIATURA)	
14997	FÍSICA	Capão do Leão	Alexandre Diehl	FÍSICA (LICENCIATURA)	
14992	GEOGRAFIA	Pelotas	Tiaraju Salini Duarte	GEOGRAFIA (LICENCIATURA)	
14993	HISTÓRIA	Pelotas	Marcia Janete Espig	HISTÓRIA (LICENCIATURA)	
1536203	HISTÓRIA	Pelotas	Paulo Cesar Possamai	HISTÓRIA (LICENCIATURA)	
1102208	LETRAS - PORTUGUÊS	Pelotas	Aline Neuschrack	LETRAS-PORTUGUÊS (LICENCIATURA)	
1102186	LETRAS - PORTUGUÊS E ESPANHOL	Pelotas	Joao Luis Rocha Paixao Cortes	LETRAS-PORTUGUÊS E ESPANHOL (LICENCIATURA)	
1102188	LETRAS - PORTUGUÊS E INGLÊS	Pelotas	Letícia Stander Farias	LETRAS-PORTUGUÊS E INGLÊS (LICENCIATURA)	
15000	MATEMÁTICA	Capão do Leão	Jairo Valoes De Alencar Ramalho	MATEMÁTICA (LICENCIATURA)	
113907	MATEMÁTICA	Pelotas	Luciana Chimendes Cabrera	MATEMÁTICA (LICENCIATURA)	
122746	MATEMÁTICA	Pelotas	Neide Pizzolato Angelo	MATEMÁTICA (LICENCIATURA)	
31979	MÚSICA	Pelotas	Jose Everton Da Silva Rozzini	MÚSICA (LICENCIATURA)	
14987	PEDAGOGIA	Pelotas	Eugênia Antunes Dias	PEDAGOGIA (LICENCIATURA)	
113783	PEDAGOGIA	Pelotas	Diana Paula Salomão De Freitas	PEDAGOGIA (LICENCIATURA)	
101892	QUÍMICA	Capão do Leão	Alessandro Cury Soares	QUÍMICA (LICENCIATURA)	