

# Restaurações Temporárias - Técnicas de confecção

## Técnica da faceta

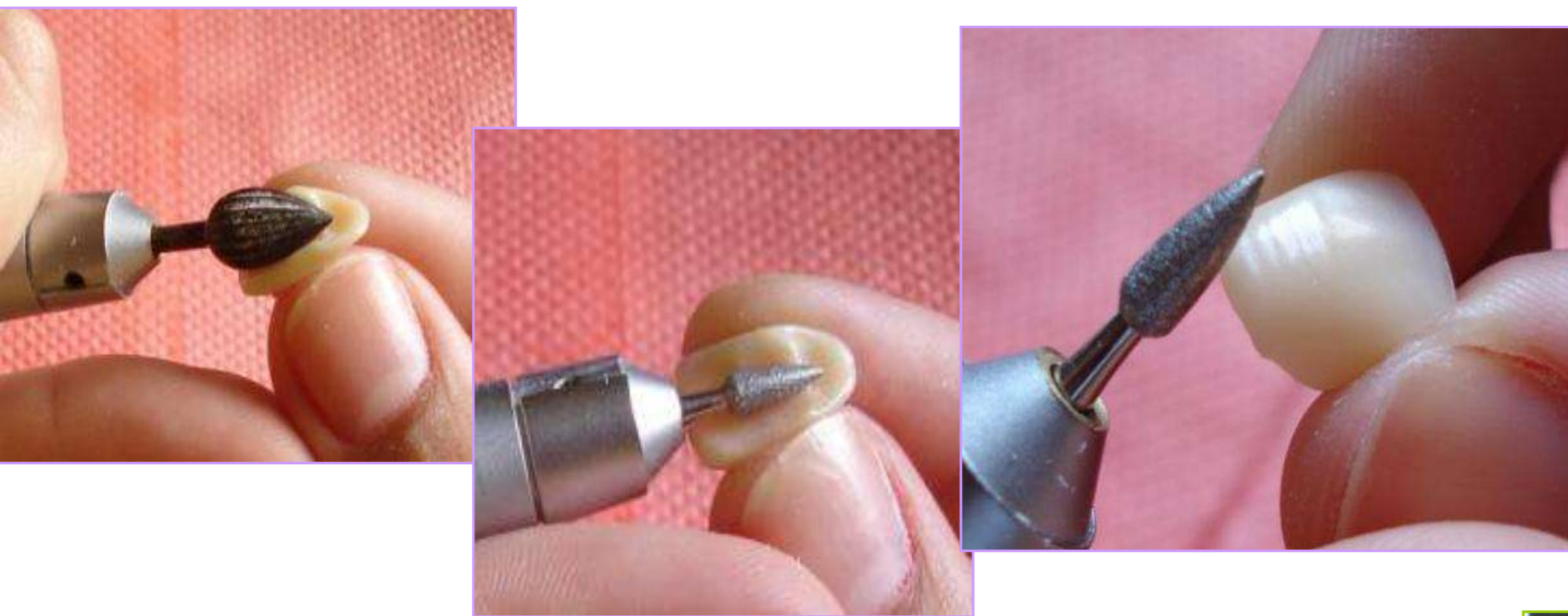

Seleciona-se um dente de estoque compatível com os dentes do paciente: forma, cor, largura e altura;



Desgastes na palatina e na cervical da faceta, com as brocas vulcanite ou Minicut e rubi;



Faceta desgastada, 1mm de espessura;

Isolamento do preparo e dos dentes vizinhos com vaselina ou gel hidro solpuvel;

Faceta em posição;

Faceta com RAQA na face palatina, adicionada pela técnica do pincel;



Controle da polimerização com água morna;

Delimitação do término cervical com grafite vermelho;



Desgaste dos excessos, alívio interno e reembasamento - anatomia final;



Alguns materiais utilizados para polimento;



Provisório pronto.

## Moldagem prévia

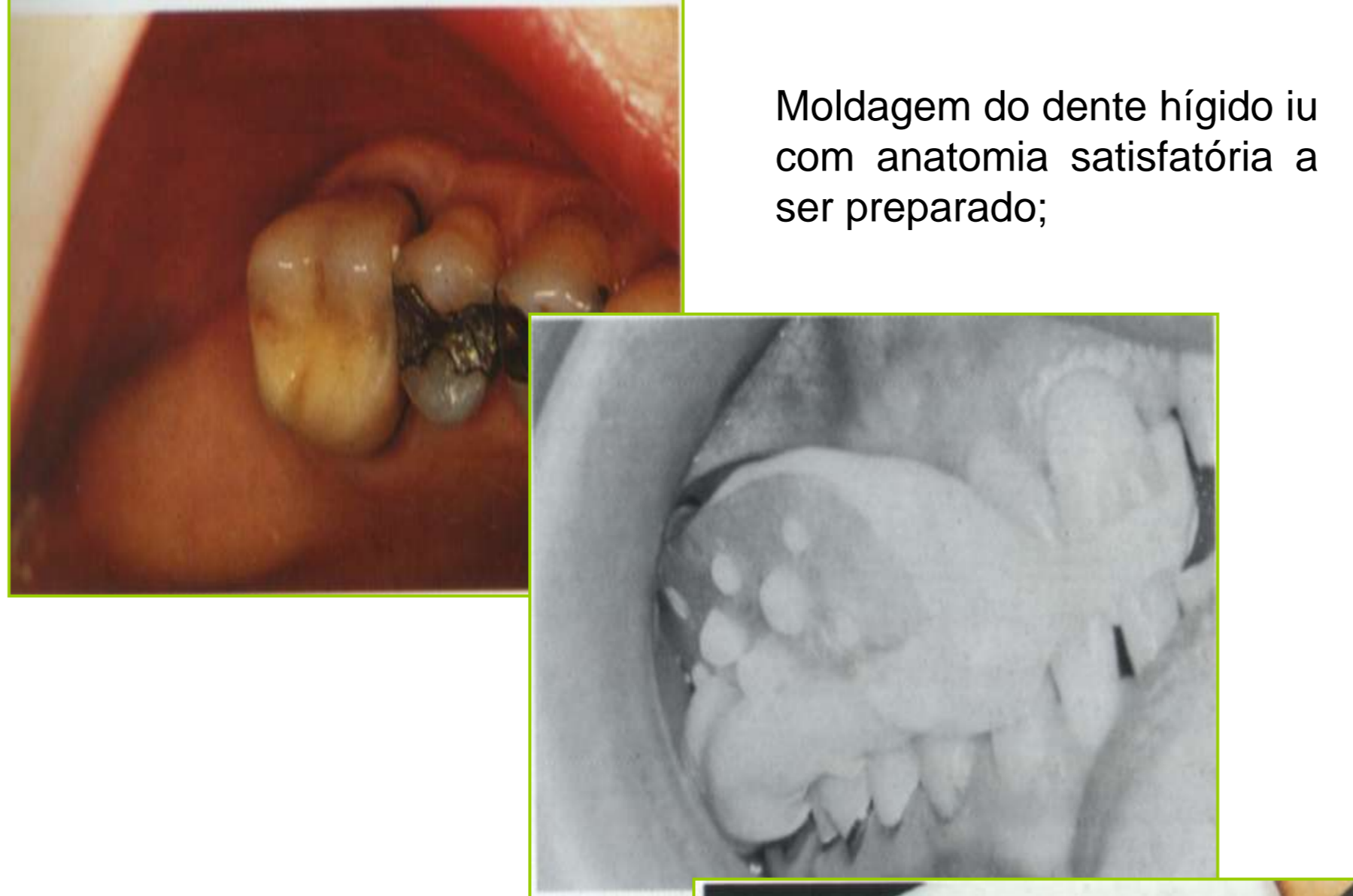

Moldagem do dente hígido iu com anatomia satisfatória a ser preparado;

Recorte das proximais dos dentes vizinhos;

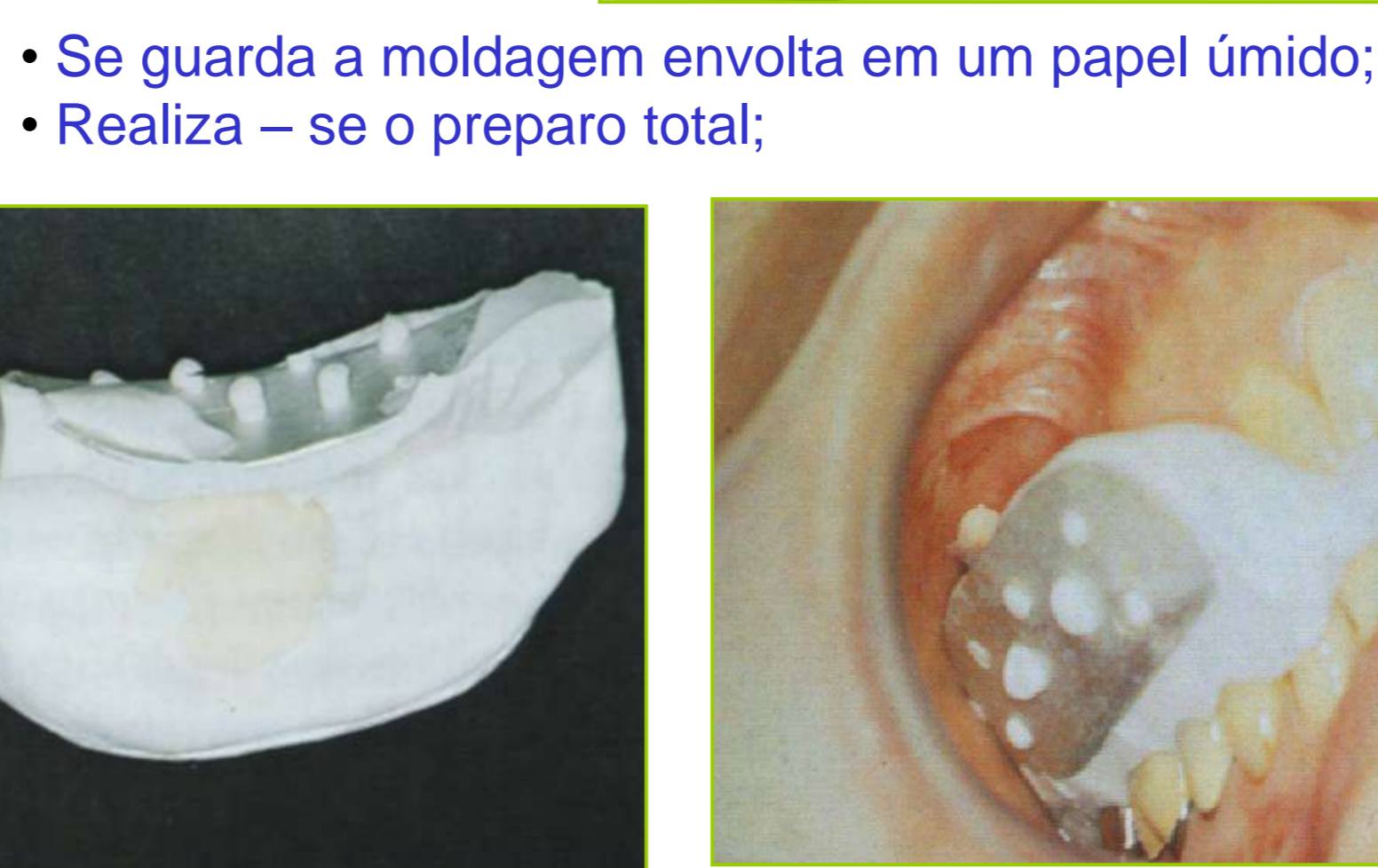

- Se guarda a moldagem envolta em um papel úmido;
- Realiza - se o preparo total;

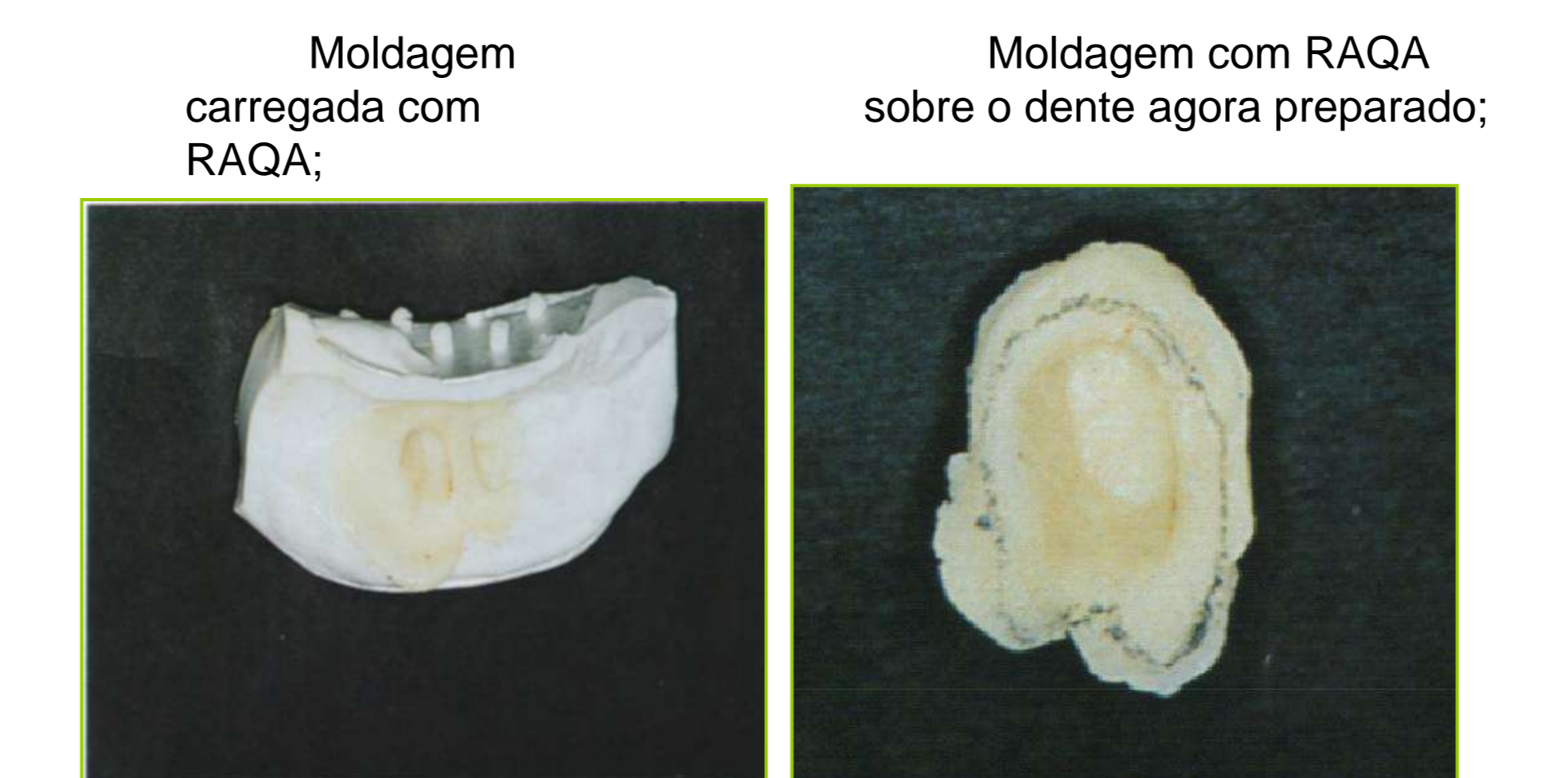

Moldagem carregada com RAQA;

Moldagem com RAQA sobre o dente agora preparado;

Análise da cópia; controle da polimerização.

: Provisório removido do alginato, após completa polimerização;

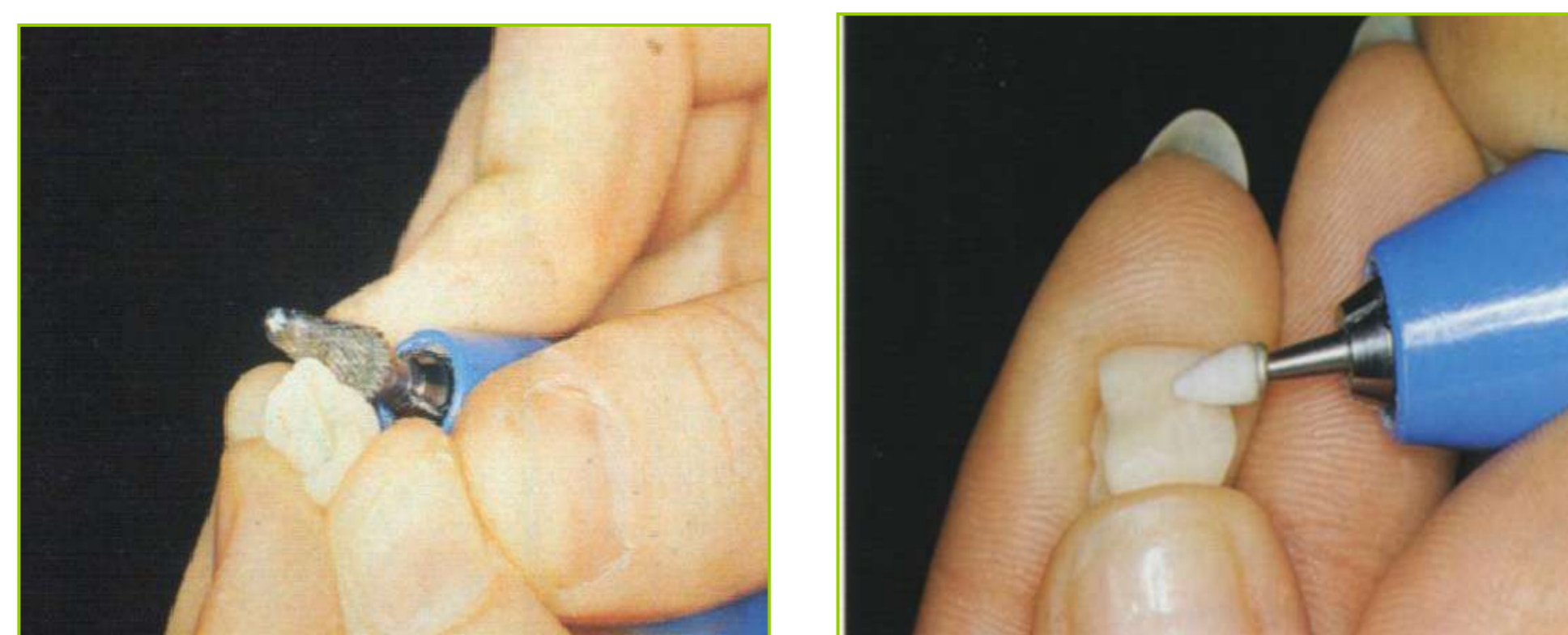

Remoção dos excessos em torno do término da coroa; Reembasamento

Acabamento, polimento; (anatomização final).

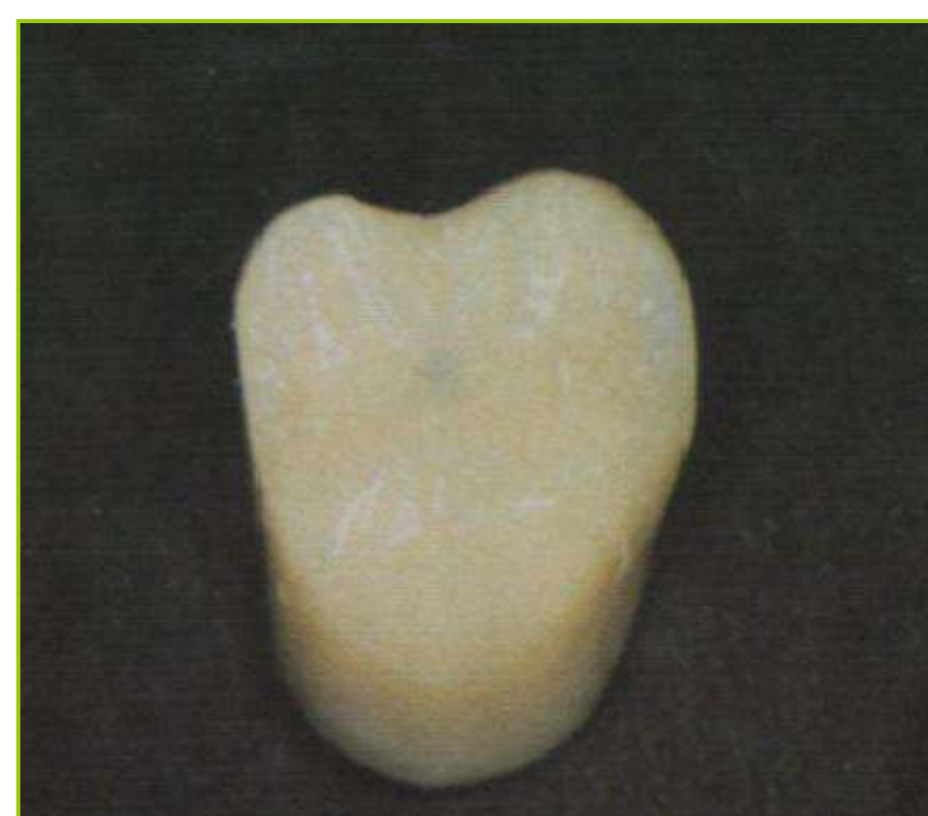

Provisório pronto.

## Técnica da bolinha

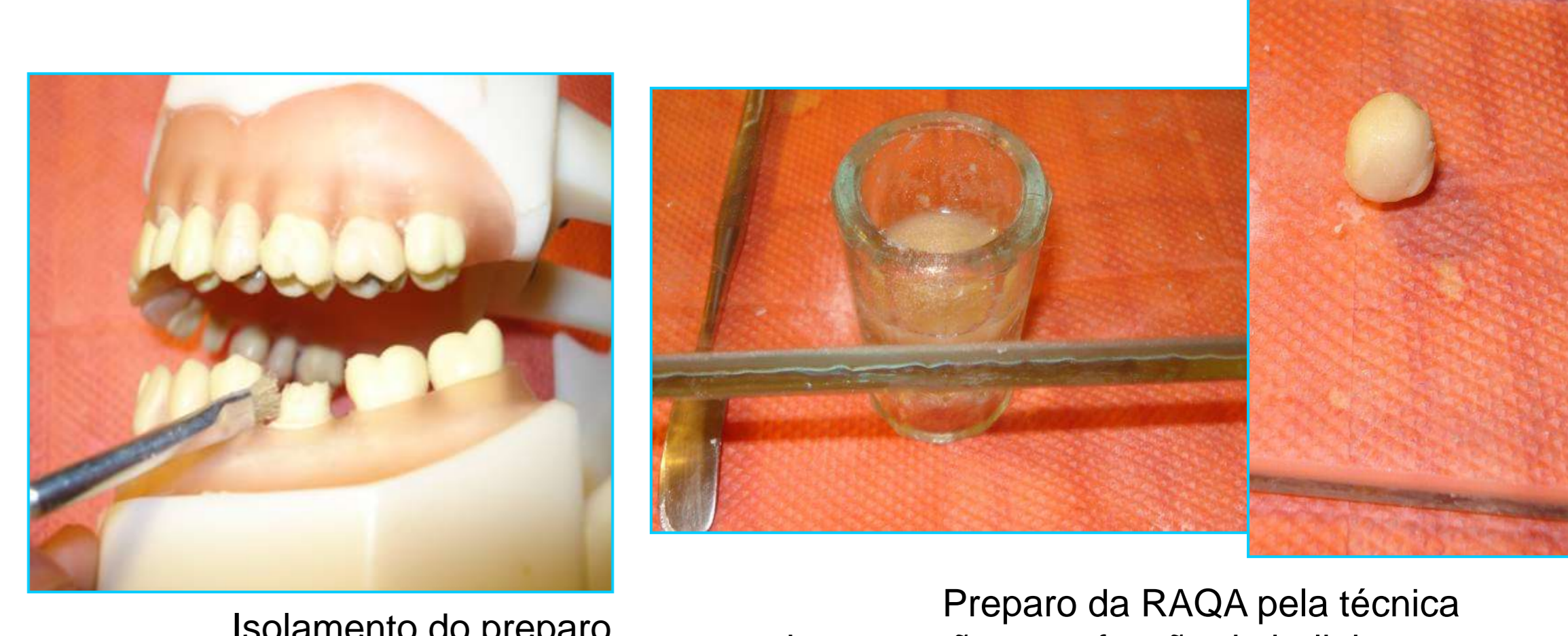

Isolamento do preparo e dentes vizinhos;

Preparo da RAQA pela técnica de saturação e confecção da bolinha;



Aplicação da bolinha sobre o preparo; ocluir com antagonistas, marcando as cúspides; controle da polimerização.

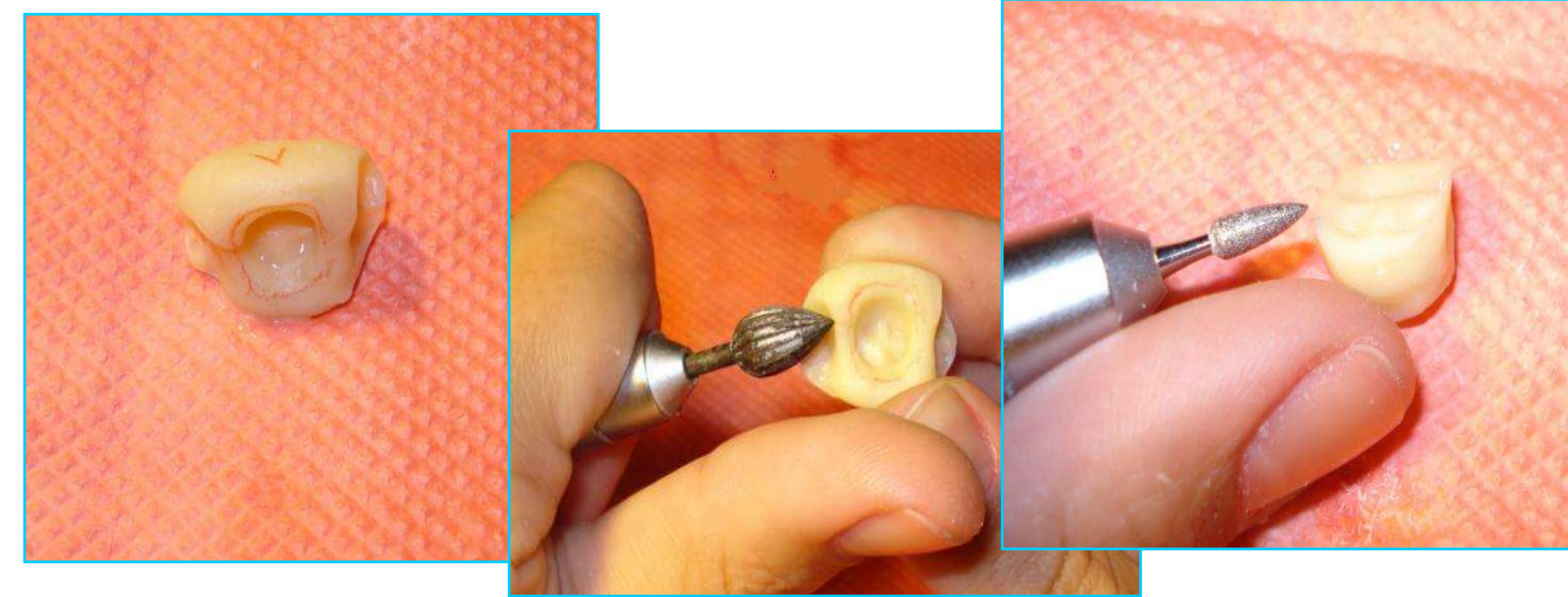

Delimitação do término e remoção dos excessos;

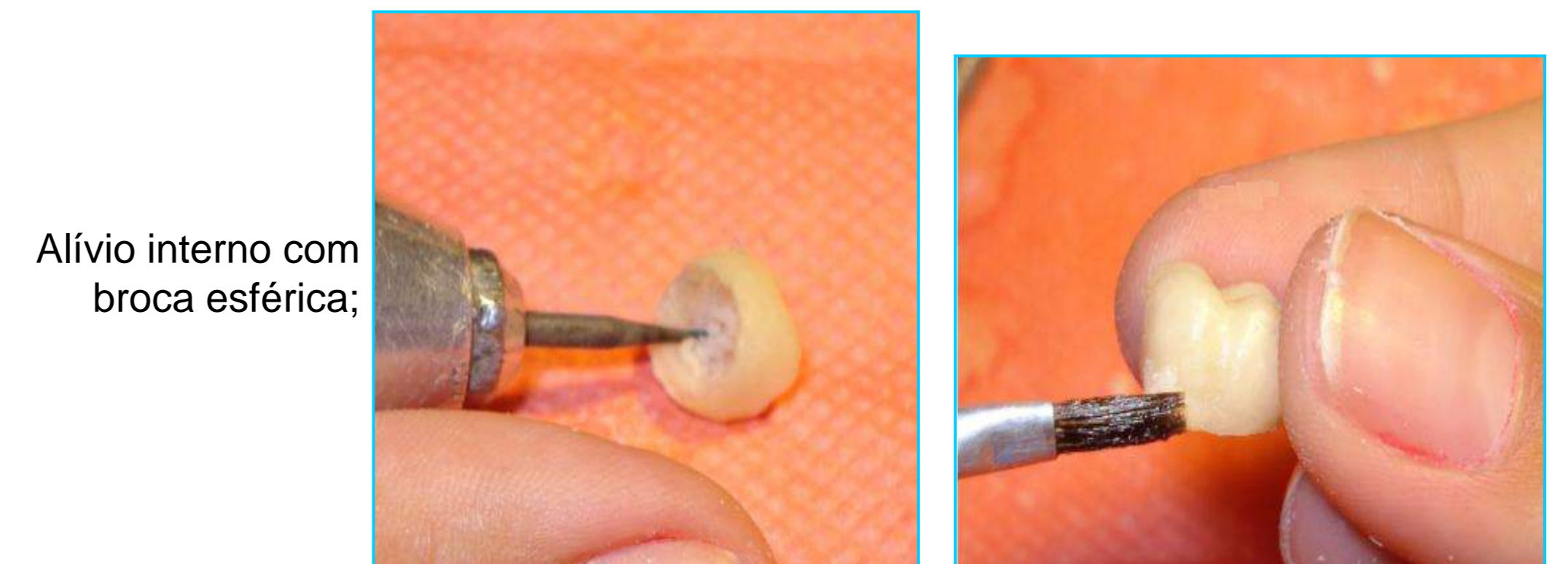

Alívio interno com broca esférica;

Reembasamento;

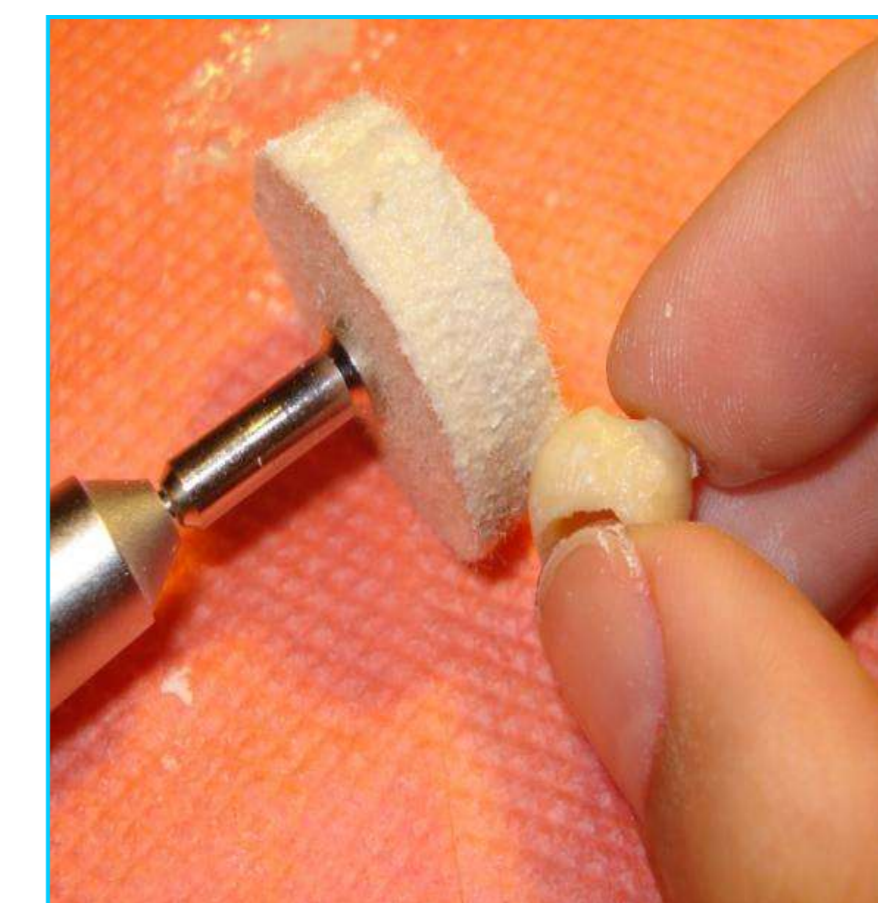

Polimento;



Provisório pronto.

## LEMBRETE:

O perfil de emergência da coroa deve ser em Zero, ou seja, ausência de sub ou sobre contornos!!!!

Verificar com a sonda exploradora afiada em sentido cérico incisal e vice versa a presença de degraus.

