

PROJETO DE ARQUITETURA IV | FAURB – UFPEL

MINISTRADO POR: RAFAELA BORTOLINI E CRISTHIAN BRUM

| CAPS COLORES | TACIANA EVARISTO |

LINK PARA ACESSAR O VÍDEO TOUR PELO PROJETO: <https://youtu.be/ne5BUC8yJo>

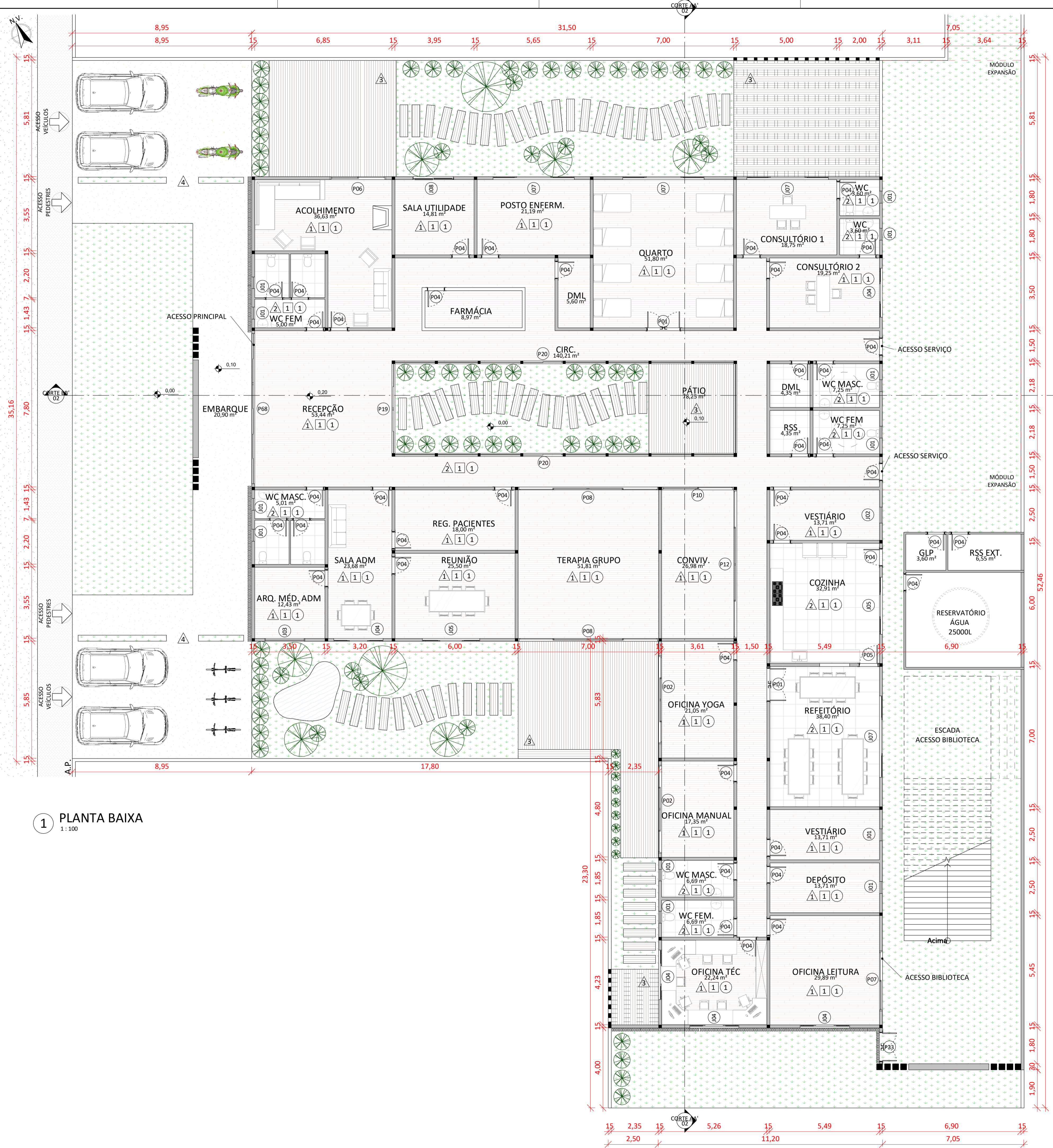

1 PLANTA BAIXA
1:100

QUADRO DE ÁREAS E TAXAS	
ÁREA DO LOTE	2089,60 m²
ÁREA CONSTRUÍDA TOTAL	982,60 m²
ÁREA EDIFICADA (P.T.U.)	982,60 m²
TAXA DE OCUPAÇÃO (T.O.)	47,02%
ÍNDICE DE APROVEITAMENTO (I.A.)	0,470
ÁREA PERMEÁVEL	887,65 m²
TAXA DE PERMEABILIDADE	42,48%
RECUOS	
FRONTAL	8,95
LATERAL	2,5
FUNDOS	8,8

Tabela de Portas		
Marca de tipo	Altura	Largura
P19	2,70	2,25
P33	2,10	1,40
P01	2,10	1,60
P10	2,10	3,60
P02	2,10	4,40
P12	2,10	7,40
P04	2,10	0,80
P05	2,10	0,90
P68	2,70	2,50
P19	2,70	2,25
P20	2,70	2,00
P06	2,10	2,80
P07	2,10	3,00
P08	2,10	7,00

TABELA MATERIAIS	
1	Piso Vinílico Spc ecomex Eco Premium 18,3X122 CX/2,23 Paris - ELEVATO
2	Piso Porcelanato Eliane Sensitive 60x60 Fendi ELEVATO
3	Deck Madeira Plástica Ipê - INBRASIL
4	Concreto Queimado Industrial
1	RM181 Branco Neve - Suvnil
1	Forro Gesso

Tabela de Janelas		
Nome	Altura	Largura
J01	0,60	0,60
J02	0,80	0,80
J03	1,00	2,00
J04	1,00	2,40
J05	1,20	2,80
J07	1,20	4,00
J08	1,00	2,00

PROJETO ARQUITETÔNICO IV | FAURB - UFPEL
CAPS COLORES

Endereço: Rua Almirante Barroso Esq. Rua Benjamin Constant

Nome: Taciana Ança Evaristo

Orientado por: Rafaela Bortolini e Crsthian Brum

Desenho(s) Planta baixa cotada	DATA	FOLHA
	28/11/2022	01
	ESCALA	INDICADA
		/02

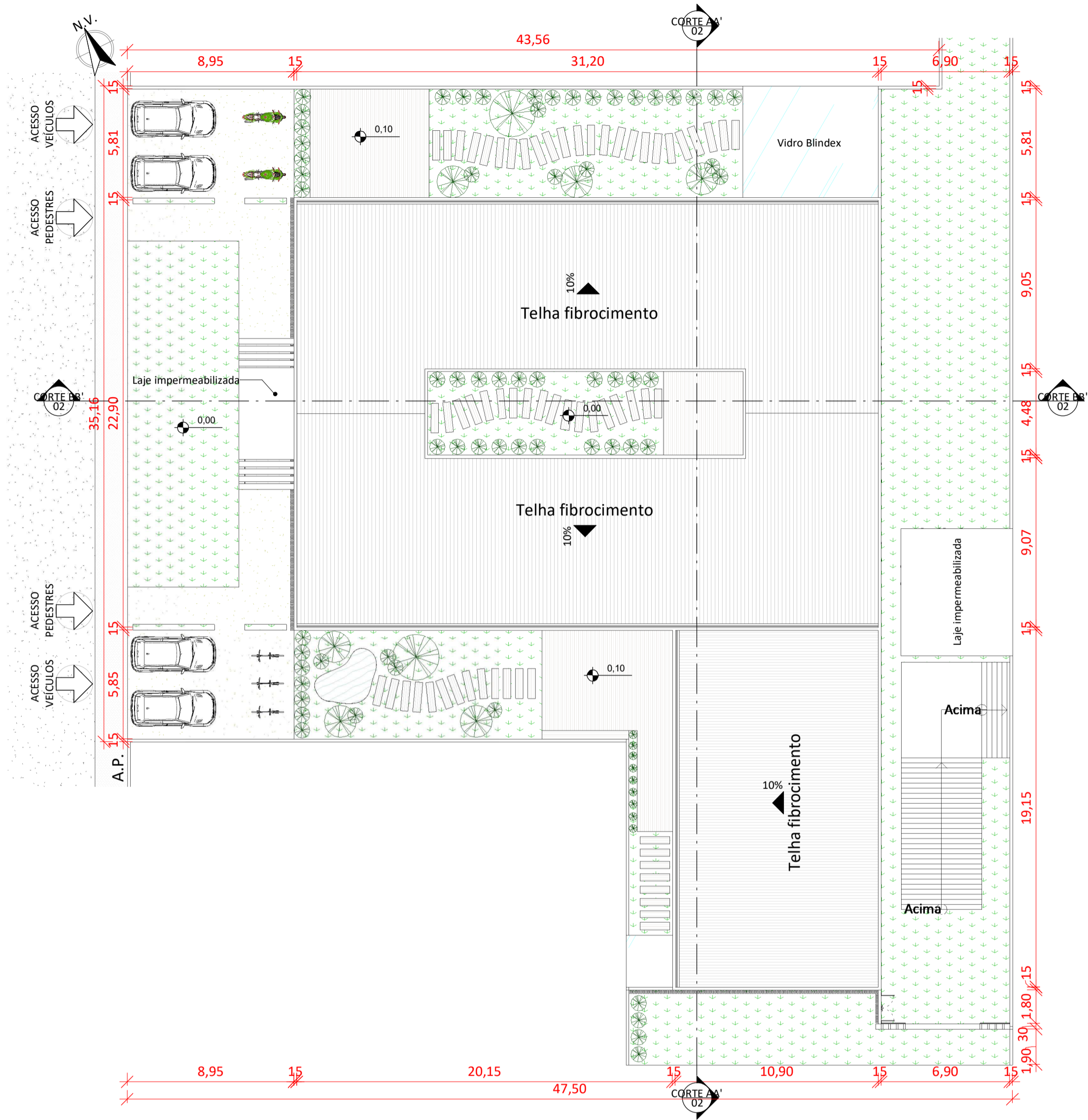

1 PLANTA LOCALIZAÇÃO
1:200

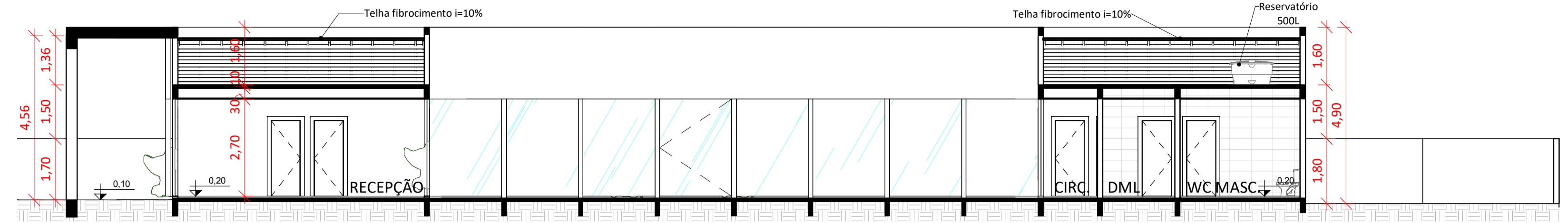

2 CORTE BB'
1:100

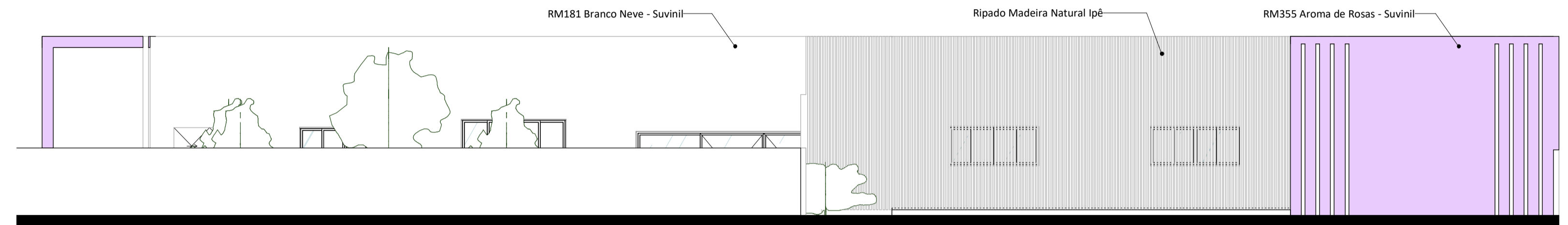

5 FACHADA SUDESTE
1:100

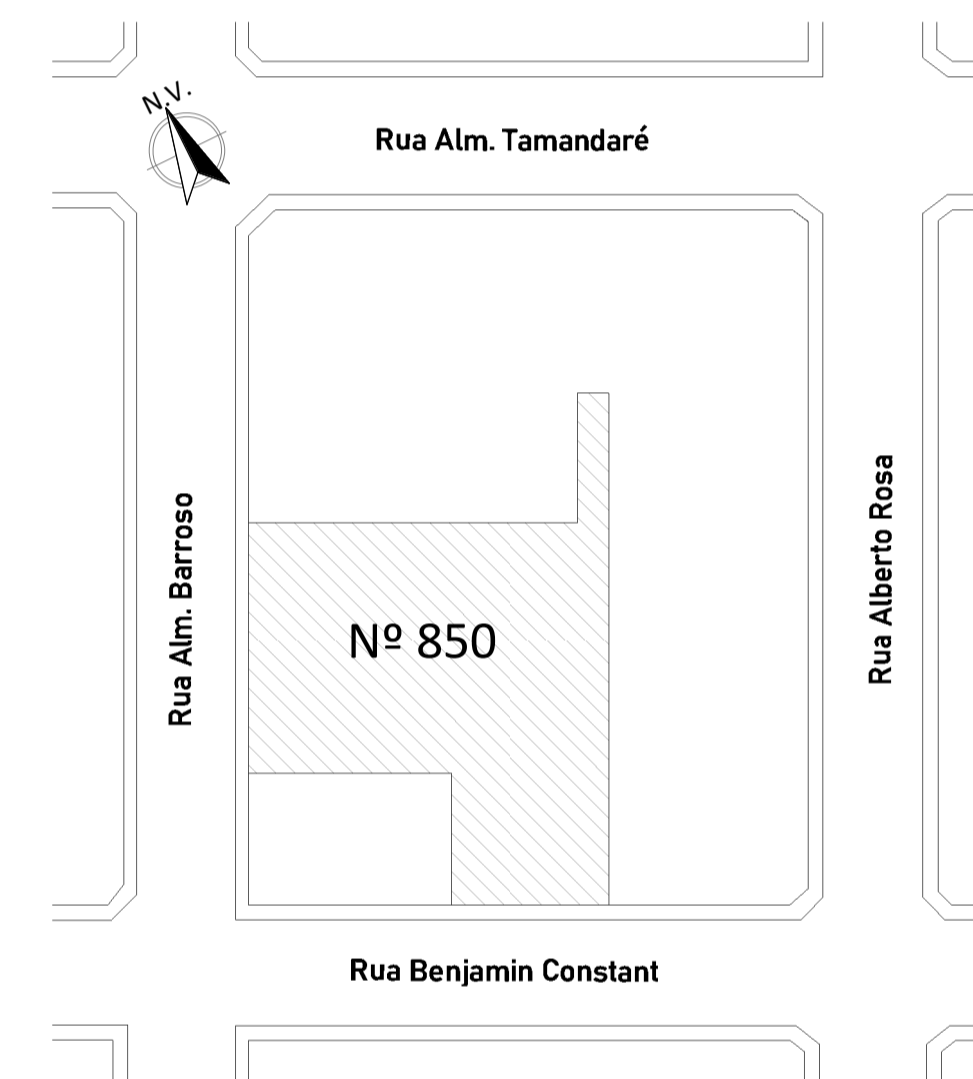

6 PLANTA SITUAÇÃO
1:1000

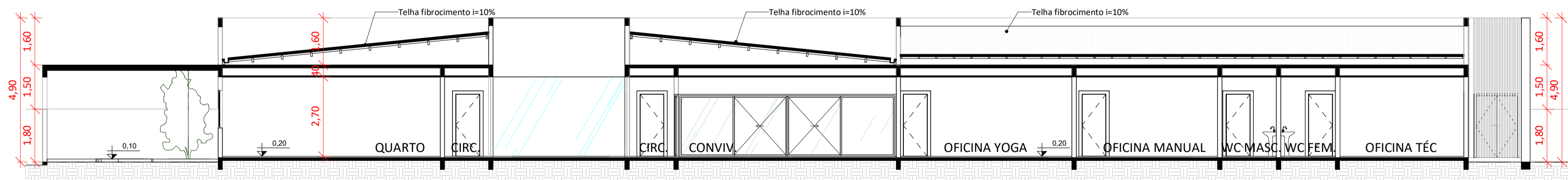

3 CORTE AA'
1:100

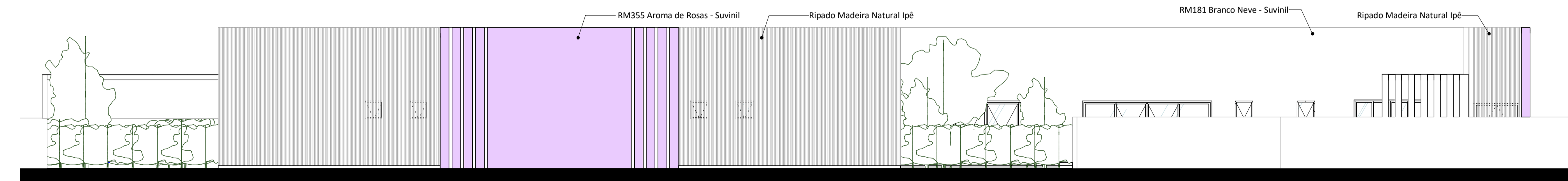

4 FACHADA NOROESTE
1:100

PROJETO ARQUITETÔNICO IV | FAURB - UFPEL
CAPS COLORES

Endereço: Rua Almirante Barroso Esq. Rua Benjamin Constant

Nome: Taciana Ança Evaristo

Orientado por: Rafaela Bortolini e Cristhian Brum

Desenho(s)
Planta situação / Planta localização/ Corte AA' e BB' /
Fachada noroeste e sudeste

DATA 28/11/2022
ESCALA INDICADA

FOLHA 02 /02



CAPS
colores

CAPS
colores





CAPS
colores





CAPS
Colores





CAPS
colores









como deixar algo pra lá?

eu declino

eu constituo a experiência que tenho do mundo









CAPS cores

A cor é a percepção visual da luz refletida ou absorvida pelos corpos produz nos olhos e que é interpretada no cérebro. Desta maneira, no inconsciente existem códigos visuais que são associados a diversas sensações.



FACHADA SUDESTE - R. BENJAMIN CONSTANT



FACHADA SUDESTE - R. BENJAMIN CONSTANT



ÁREA EXTERNA - SUDOESTE



MATERIAIS



FACHADA NOROESTE - R. ALMIRANTE BARROSO



CORREDOR LATERAL - SUDOESTE

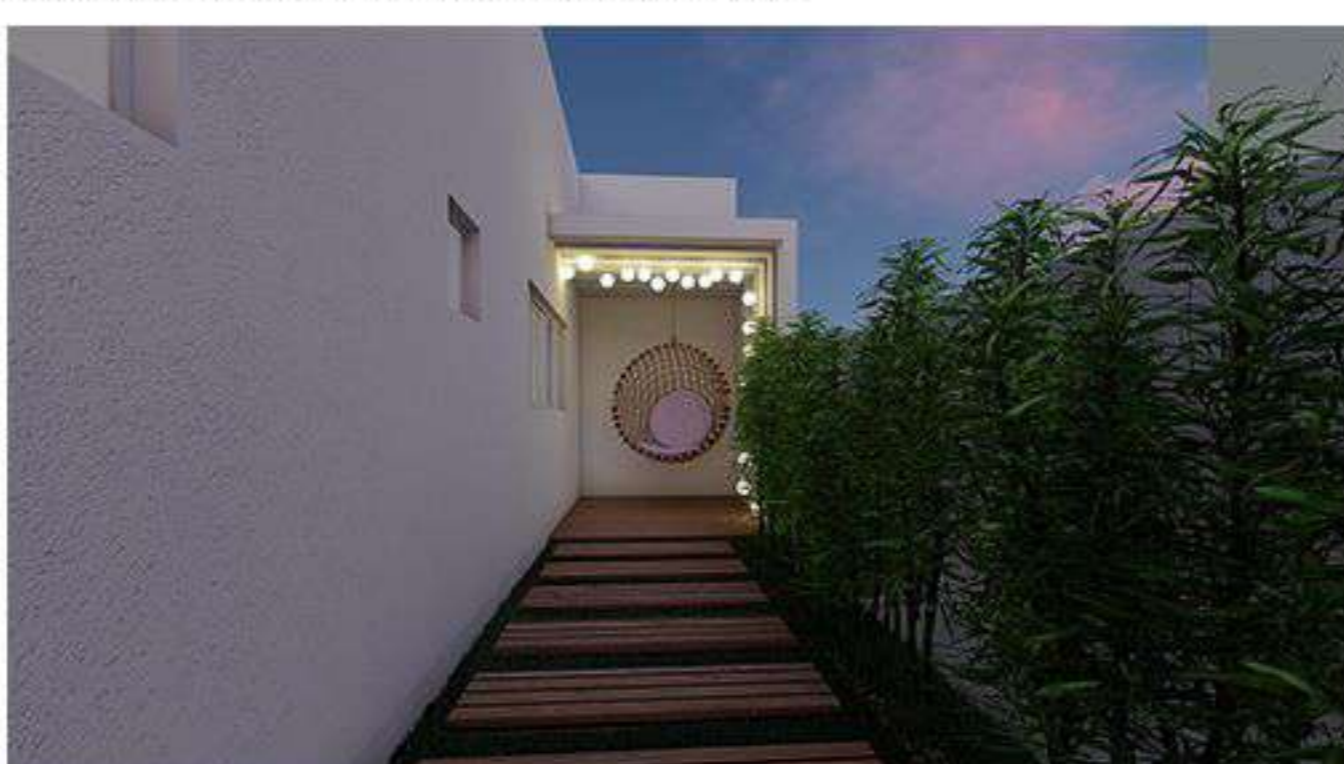

ÁREA EXTERNA - SUDOESTE



PALETA DE CORES



ÁREA EXTERNA - NORDESTE



ÁREA EXTERNA - NORDESTE

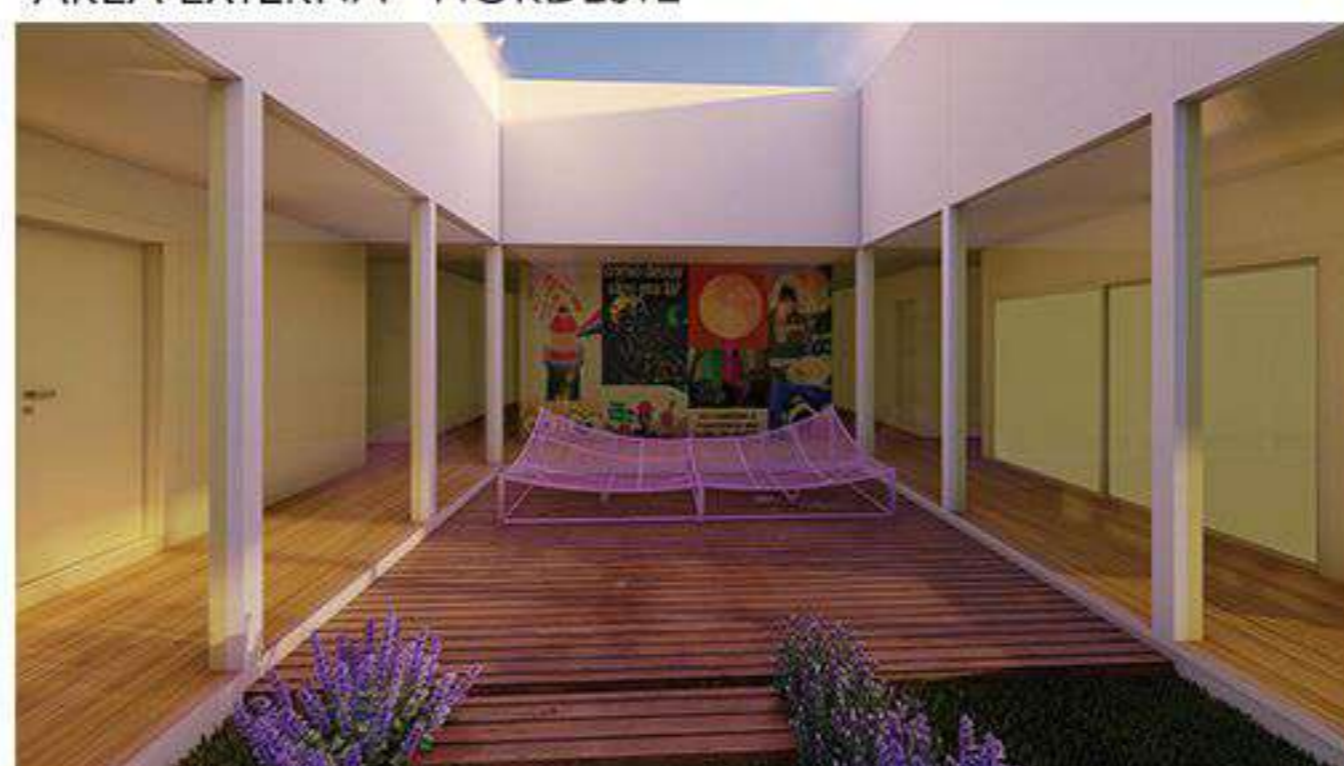

CORREDOR LATERAL



LOCALIZAÇÃO

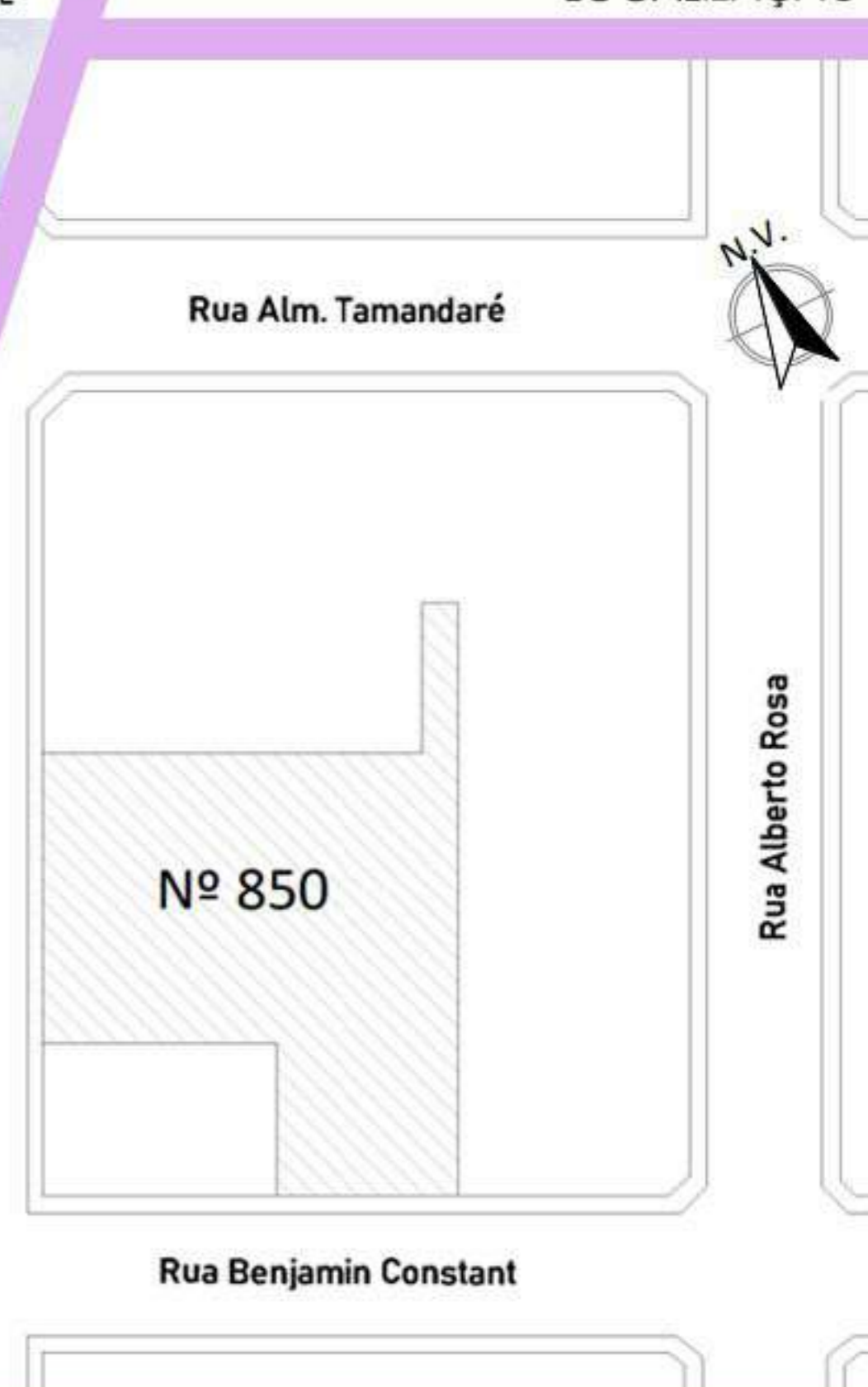

ÁREA EXTERNA - SUDOESTE



ÁREA EXTERNA - SUDOESTE

