

UNIVERSIDADE FEDERAL DE PELOTAS  
Instituto de Ciências Humanas  
Programa de Pós-Graduação em Memória Social e Patrimônio Cultural



ANEXO III

Catálogo fotográfico  
MUSEU DA IMIGRAÇÃO POMERANA

Cristiano Gehrke

Pelotas, dezembro 2018.

**ARQUITETURA**



Nº de referência: (03) 001



**Coleção:** Museu da Imigração Pomerana/Doador não identificado

**Nº Inventário:** CH216/ CH455

**Datação:** Meados do século XX

**Autor:** Não identificado

**Formato/Dimensões:** Original/6x9cm

**Identificação:** Igreja/Escola na Comunidade Bom Jesus

**Categoria:** Arquitetura

**Tema/subtema:** Arquitetura escolar/Arquitetura religiosa

**Observações:**

Nº de referência: (03) 002

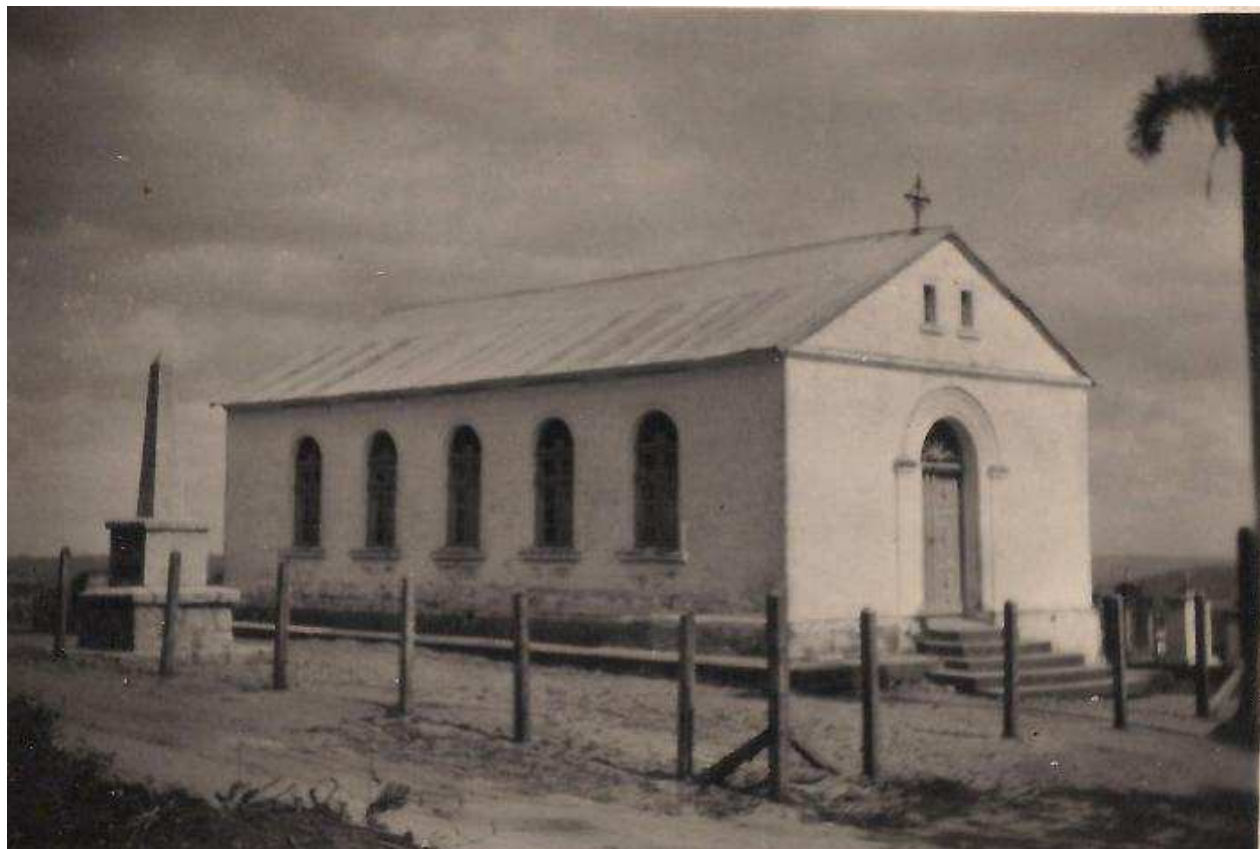

**Coleção:** Museu da Imigração Pomerana/Doador não identificado

**Nº Inventário:** CH208

**Datação:** Meados do século XX

**Autor:** Não identificado

**Formato/Dimensões:** Original/6x9cm

**Identificação:** Igreja da Comunidade de Bom Jesus

**Categoria:** Arquitetura

**Tema/subtema:** Arquitetura religiosa

**Observações:**

Nº de referência: (03) 003

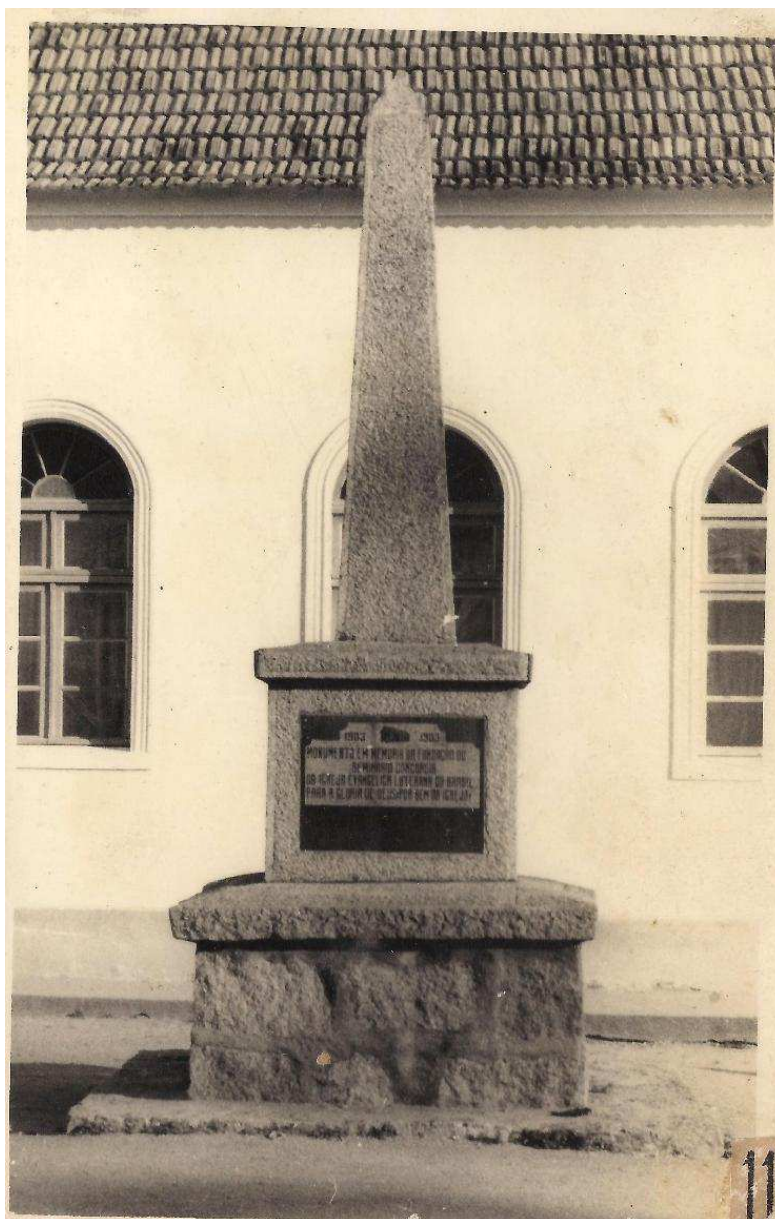

**Coleção:** Museu da Imigração Pomerana/Doador não identificado

**Nº Inventário:** CH764

**Datação:** Meados do século XX

**Autor:** Não identificado

**Formato/Dimensões:** Original/13x9cm

**Identificação:** Obelisco/Igreja Comunidade Bom Jesus

**Categoria:** Arquitetura

**Tema/subtema:** Arquitetura religiosa

**Observações:**



Nº de referência: (03) 004

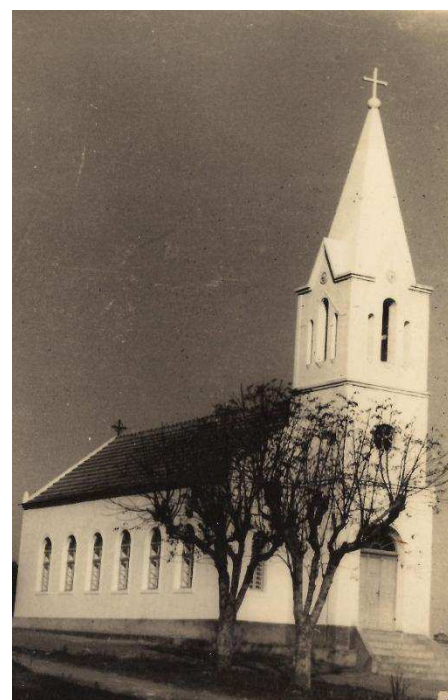

**Coleção:** Museu da Imigração Pomerana/Doador não identificado

**Nº Inventário:** CH765/CH766

**Datação:** Meados do século XX

**Autor:** Não identificado

**Formato/Dimensões:** Original/13x9cm

**Identificação:** Igreja da Comunidade São João

**Categoria:** Arquitetura

**Tema/subtema:** Arquitetura religiosa

**Observações:**

Nº de referência: (03) 005



**Coleção:** Museu da Imigração Pomerana/Doação Guerda Koch

**Nº Inventário:** CH352/CH353

**Datação:** Meados do século XX

**Autor:** Wilhelm Weingärtner (atribuído)

**Formato/Dimensões:** Original/4x3cm

**Identificação:** Residência principal - Fazenda do Sobrado/São Lourenço do Sul/RS

**Categoria:** Arquitetura

**Tema/subtema:** Arquitetura residencial

**Observações:**

Nº de referência: (03) 006



**Coleção:** Museu da Imigração Pomerana/Doação Martin Buss

**Nº Inventário:** CH364/CH449

**Datação:** Meados do século XX

**Autor:** Não identificado

**Formato/Dimensões:** Original/6x9cm

**Identificação:** Residência do pastor da Comunidade Bom Jesus

**Categoria:** Arquitetura

**Tema/subtema:** Arquitetura residencial

**Observações:** O prédio abriga atualmente a sede do Museu da Imigração Pomerana.



Nº de referência: (03) 007



**Coleção:** Museu da Imigração Pomerana/Doação Guerda Koch

**Nº Inventário:** CH658

**Datação:** Meados do século XX

**Autor:** Wilhelm Weingärtner (atribuído)

**Formato/Dimensões:** Original/9x13cm

**Identificação:** Sem identificação

**Categoria:** Arquitetura

**Tema/subtema:** Arquitetura residencial

**Observações:**

Nº de referência: (03) 008

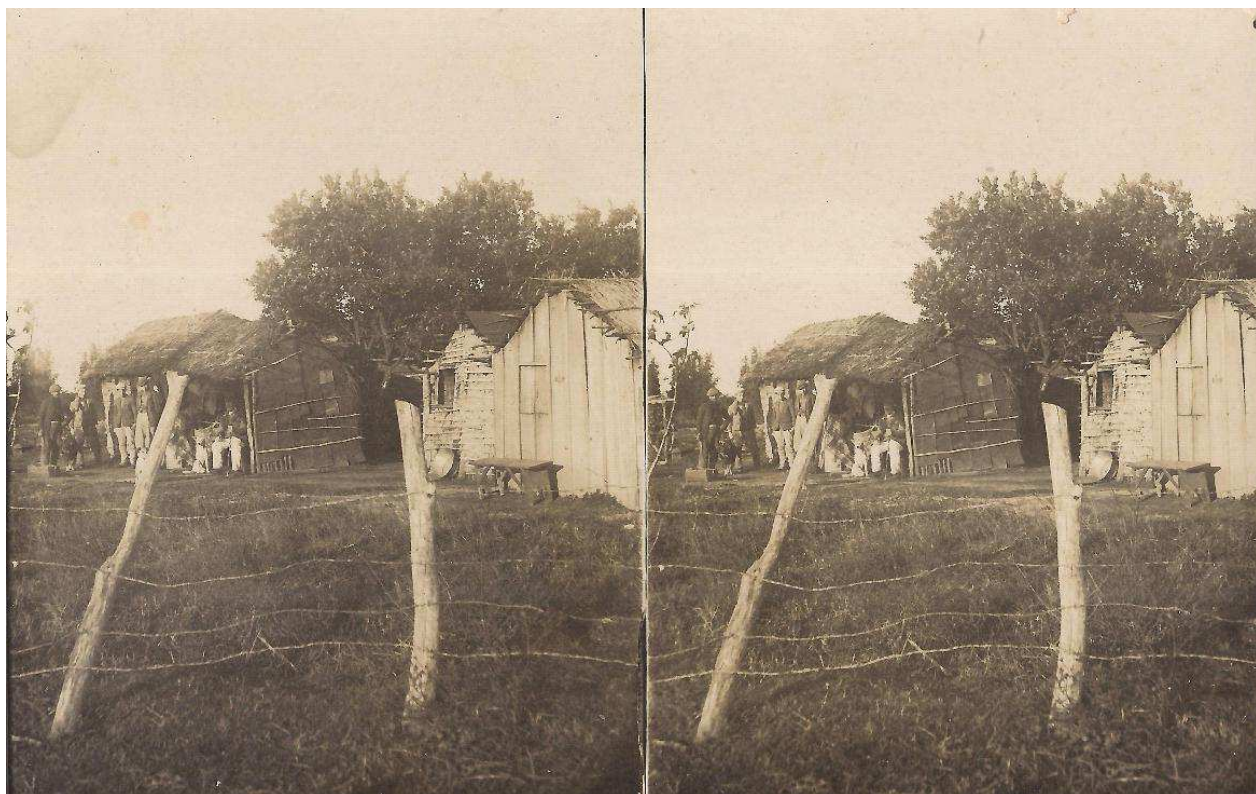

**Coleção:** Museu da Imigração Pomerana/Doação Guerda Koch

**Nº Inventário:** CH659

**Datação:** Meados do século XX

**Autor:** Wilhelm Weingärtner (atribuído)

**Formato/Dimensões:** Original/9x13,5cm

**Identificação:** Ranchos na Lagos dos Patos (conforme inscrição no verso)

**Categoria:** Arquitetura

**Tema/subtema:** Arquitetura residencial

**Observações:** O clichê é composto por duas imagens iguais.



Nº de referência: (03) 009



**Coleção:** Museu da Imigração Pomerana/Doação Guerda Koch

**Nº Inventário:** CH671/ CH685

**Datação:** Meados do século XX

**Autor:** Wilhelm Weingärtner (atribuído)

**Formato/Dimensões:** Original/9x13,5cm

**Identificação:** Sem identificação

**Categoria:** Arquitetura

**Tema/subtema:** Arquitetura residencial

**Observações:**

Nº de referência: (03) 010



**Coleção:** Museu da Imigração Pomerana/Doação Guerda Koch

**Nº Inventário:** CH675

**Datação:** Meados do século XX

**Autor:** Wilhelm Weingärtner (atribuído)

**Formato/Dimensões:** Original/9x13,5cm

**Identificação:** Sem identificação

**Categoria:** Arquitetura

**Tema/subtema:** Arquitetura residencial

**Observações:**



Nº de referência: (03) 011



**Coleção:** Museu da Imigração Pomerana/Doação Guerda Koch

**Nº Inventário:** CH689/CH706

**Datação:** Meados do século XX

**Autor:** Wilhelm Weingärtner (atribuído)

**Formato/Dimensões:** Original/9x13,5cm

**Identificação:** Sem identificação

**Categoria:** Arquitetura

**Tema/subtema:** Arquitetura residencial

**Observações:**

Nº de referência: (03) 012

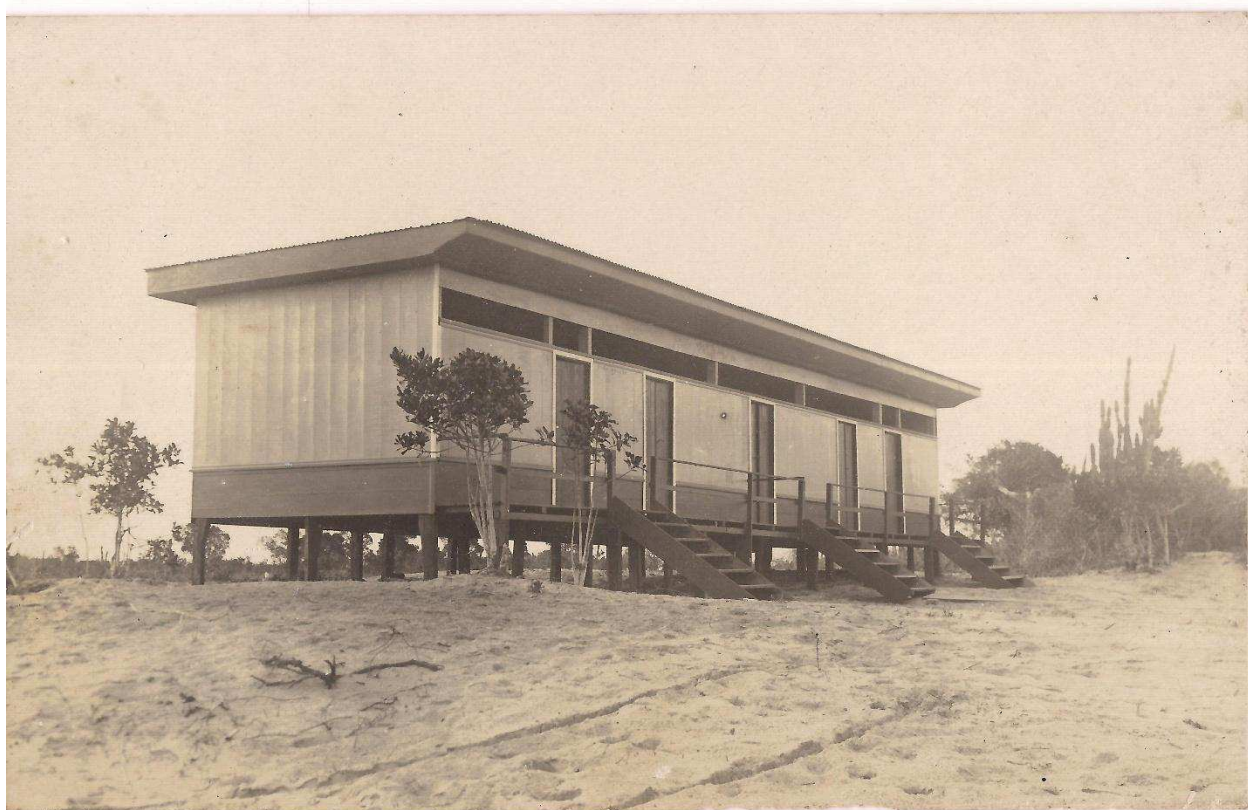

**Coleção:** Museu da Imigração Pomerana/Doação Guerda Koch

**Nº Inventário:** CH646/CH709

**Datação:** Meados do século XX

**Autor:** Wilhelm Weingärtner (atribuído)

**Formato/Dimensões:** Original/9x13,5cm

**Identificação:** Antigo banheiros localizados na Praia de São Lourenço do Sul.

**Categoria:** Arquitetura

**Tema/subtema:** Arquitetura pública

**Observações:**

**COMUNICAÇÃO**



Nº de referência: (03) 013

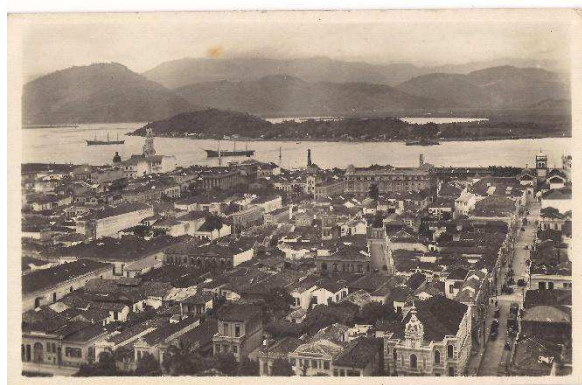

**Coleção:** Museu da Imigração Pomerana/Doação Guerda Koch

**Nº Inventário:** CH163/CH478/  
CH571/CH504/ CH512

**Datação:** Meados do século XX

**Autor:** Não identificado

**Formato/Dimensões:** Original/9x13,5cm

**Identificação:** Hermannplatz/Rudolf Karlstdt/ Messina

**Categoria:** Comunicação

**Tema/subtema:** Cartão postal

**Observações:**

Nº de referência: (03) 014



**Coleção:** Museu da Imigração Pomerana/Doação

**Nº Inventário:** CH176/CH541

**Datação:** Meados do século XX

**Autor:** Gustav Vogt

**Formato/Dimensões:** Original/9x13,5cm

**Identificação:** Hermannplatz/Berlin - Alemanha

**Categoria:** Comunicação

**Tema/subtema:** Cartão postal

**Observações:**



Nº de referência: (03) 015



**Coleção:** Museu da Imigração Pomerana/Doação Guerda Koch

**Nº Inventário:** CH474

**Datação:** Meados do século XX

**Autor:** Sociedad General Espanhola

**Formato/Dimensões:** Original/9x13,5cm

**Identificação:** Entrada do Museu do Prado- Madrid/Espanha

**Categoria:** Comunicação

**Tema/subtema:** Cartão postal

**Observações:**



Nº de referência: (03) 016



**Coleção:** Museu da Imigração Pomerana/Doação Guerda Koch

**Nº Inventário:** CH476

**Datação:** Meados do século XX

**Autor:** Grafos

**Formato/Dimensões:** Original/13,5x9cm

**Identificação:** Calle Toledo – Madrid/Espanha

**Categoria:** Comunicação

**Tema/subtema:** Cartão postal

**Observações:**

Nº de referência: (03) 017



**Coleção:** Museu da Imigração Pomerana/Doação Guerda Koch

**Nº Inventário:** CH479

**Datação:** Meados do século XX

**Autor:** Wessel

**Formato/Dimensões:** Original/9x13,5cm

**Identificação:** Santos – São Paulo/Brasil

**Categoria:** Comunicação

**Tema/subtema:** Cartão postal

**Observações:**



Nº de referência: (03) 018



**Coleção:** Museu da Imigração Pomerana/Doação Guerda Koch

**Nº Inventário:** CH480

**Datação:** Meados do século XX

**Autor:** Zerkovitz

**Formato/Dimensões:** Original/9x13,5cm

**Identificação:** Salón de San Juan - Barcelona/Espanha

**Categoria:** Comunicação

**Tema/subtema:** Cartão postal

**Observações:**

Nº de referência: (03) 019



**Coleção:** Museu da Imigração Pomerana/Doação Guerda Koch

**Nº Inventário:** CH481

**Datação:** Meados do século XX

**Autor:** Guilera

**Formato/Dimensões:** Original/9x13,5cm

**Identificação:** Rambla de Canaletas - Barcelona/ Espanha

**Categoria:** Comunicação

**Tema/subtema:** Cartão postal

**Observações:**



Nº de referência: (03) 020



**Coleção:** Museu da Imigração Pomerana/Doação Guerda Koch

**Nº Inventário:** CH482

**Datação:** Meados do século XX

**Autor:** Zerkovitz

**Formato/Dimensões:** Original/13,5x9cm

**Identificação:** Iglesia Santa Maria del Mar - Barcelona / Espanha

**Categoria:** Comunicação

**Tema/subtema:** Cartão postal

**Observações:**

Nº de referência: (03) 021

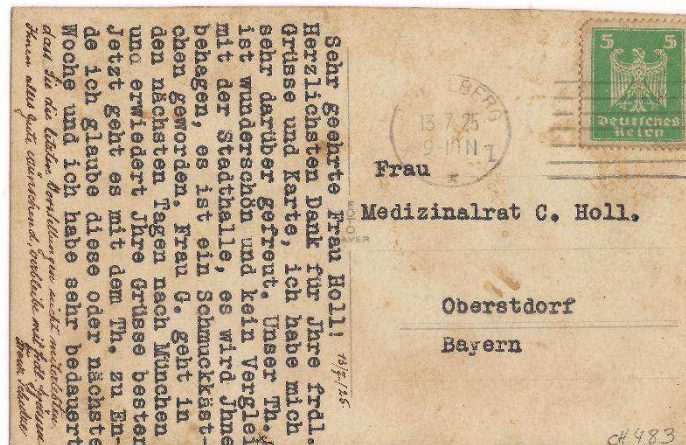
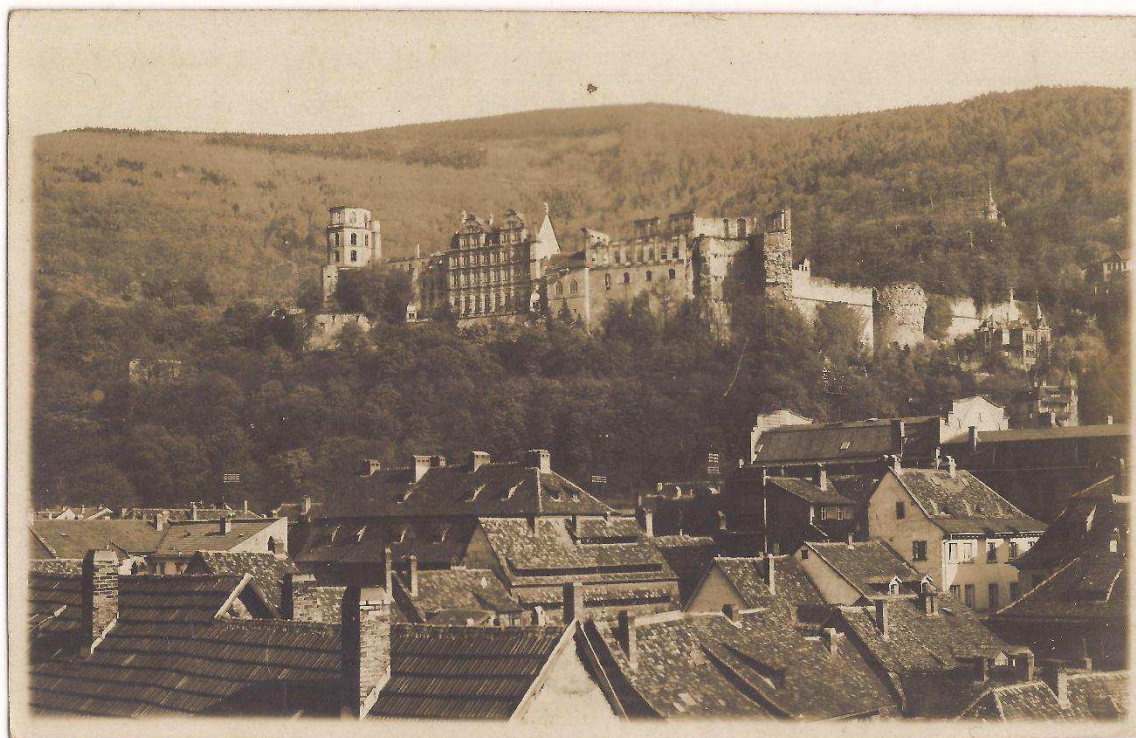

**Coleção:** Museu da Imigração Pomerana/Doação Guerda Koch

**Nº Inventário:** CH483

**Datação:** Meados do século XX

**Autor:** Foto Mayer

**Formato/Dimensões:** Original/9x13,5cm

**Identificação:** Heidelberg/Alemanha

**Categoria:** Comunicação

**Tema/subtema:** Cartão postal

**Observações:** Possui inscrição no verso.



Nº de referência: (03) 022

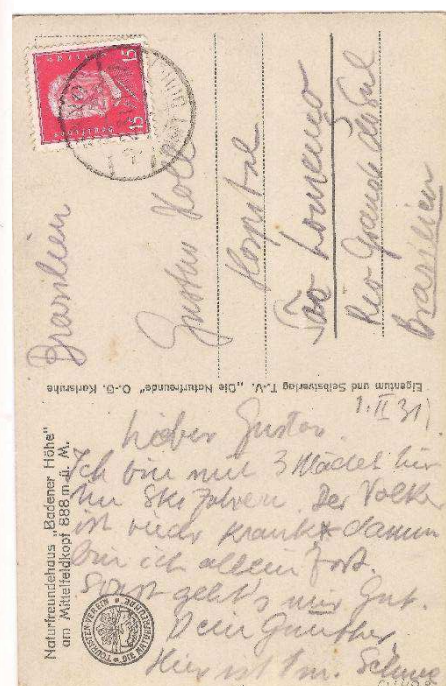

**Coleção:** Museu da Imigração Pomerana/Doação Guerda Koch

**Nº Inventário:** CH492

**Datação:** Meados do século XX

**Autor:** Eigentum und Selbstverlag T.V.

**Formato/Dimensões:** Original/13,5x9cm

**Identificação:** Naturfreundhaus

**Categoria:** Comunicação

**Tema/subtema:** Cartão postal

**Observações:** Possui inscrição no verso.

Nº de referência: (03) 023

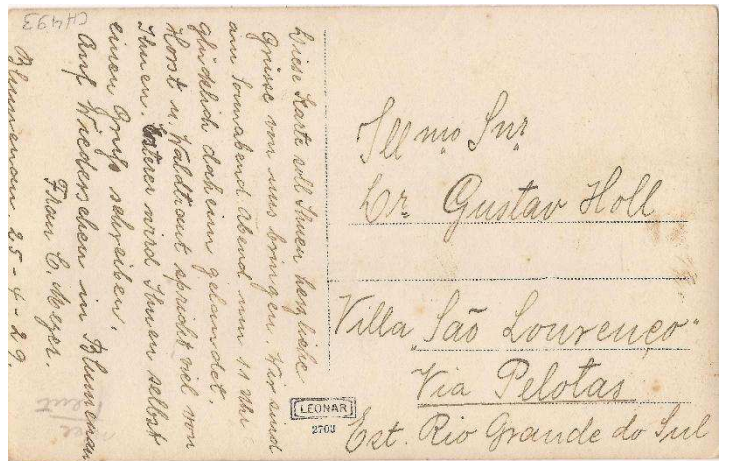

**Coleção:** Museu da Imigração Pomerana/Doação Guerda Koch

**Nº Inventário:** CH493

**Datação:** Meados do século XX

**Autor:** Leonar

**Formato/Dimensões:** Original/9x13,5cm

**Identificação:** Sem identificação

**Categoria:** Comunicação

**Tema/subtema:** Cartão postal

**Observações:** Possui inscrição no verso.



Nº de referência: (03) 024

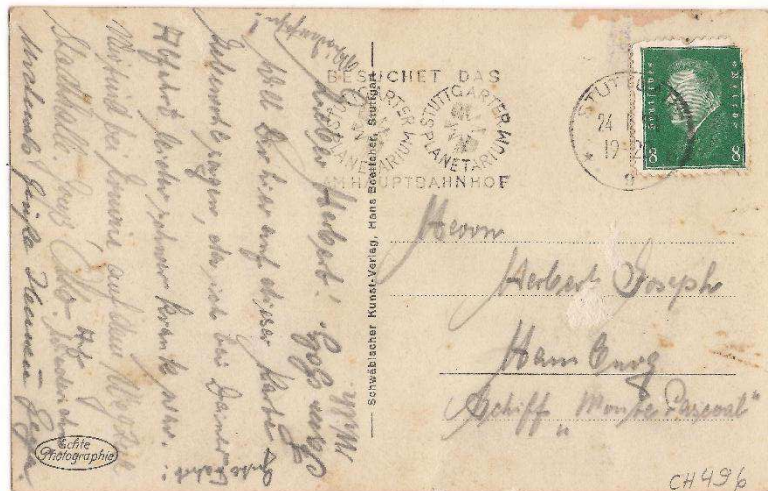

**Coleção:** Museu da Imigração Pomerana/Doação Guerda Koch

**Nº Inventário:** CH496

**Datação:** Meados do século XX

**Autor:** Echte Photographie

**Formato/Dimensões:** Original/9x13,5cm

**Identificação:** Stuttgart/Alemanha

**Categoria:** Comunicação

**Tema/subtema:** Cartão postal

**Observações:** Possui inscrição no verso.



Nº de referência: (03) 025



**Coleção:** Museu da Imigração Pomerana/Doação Guerda Koch

**Nº Inventário:** CH497

**Datação:** Meados do século XX

**Autor:** Ediz G. Vitró & F.O.

**Formato/Dimensões:** Original/9x13,5cm

**Identificação:** Fontana Proserpina - Catania/Itália

**Categoria:** Comunicação

**Tema/subtema:** Cartão postal

**Observações:**

Nº de referência: (03) 026



**Coleção:** Museu da Imigração Pomerana/Doação Guerda Koch

**Nº Inventário:** CH501

**Datação:** Meados do século XX

**Autor:** Paul Mehlhorn

**Formato/Dimensões:** Original/9x13,5cm

**Identificação:** Mannheimer Rhein/Alemanha

**Categoria:** Comunicação

**Tema/subtema:** Cartão postal

**Observações:**



Nº de referência: (03) 027

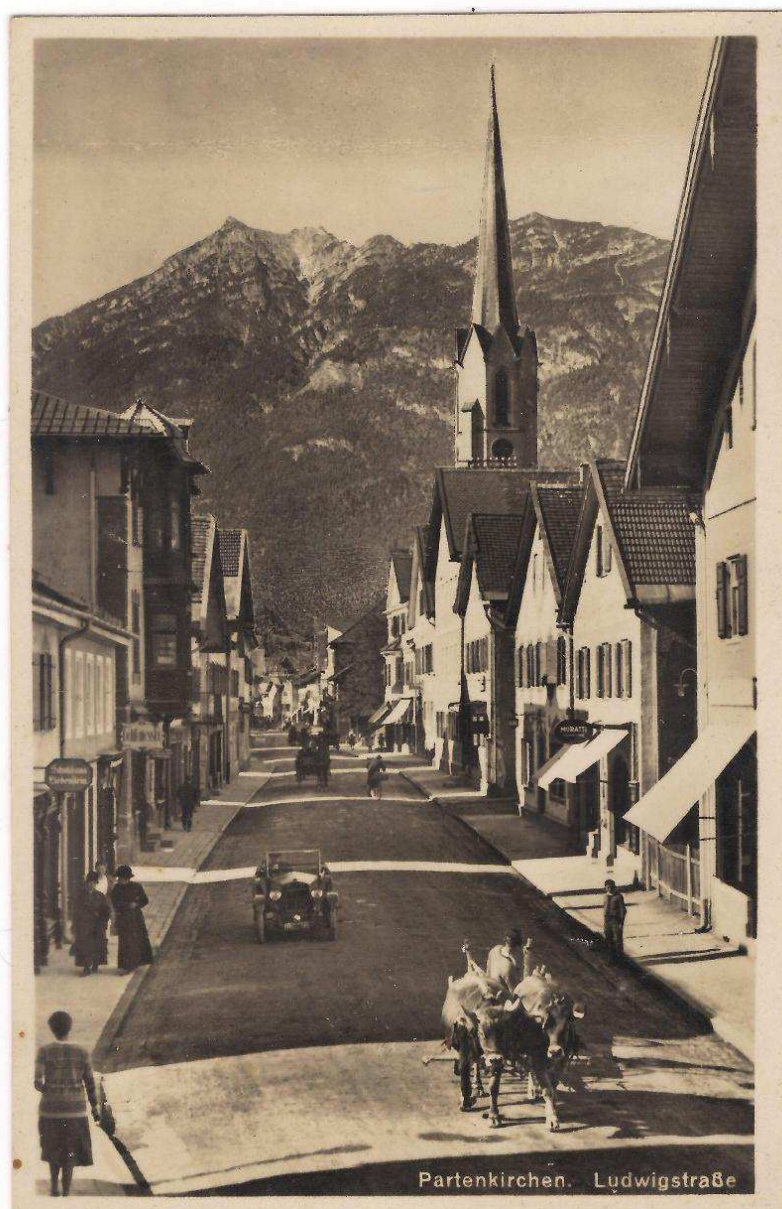

**Coleção:** Museu da Imigração Pomerana/Doação Guerda Koch

**Nº Inventário:** CH502

**Datação:** Meados do século XX

**Autor:** Rudolf Rudolphi

**Formato/Dimensões:** Original/13,5x9cm

**Identificação:** Partenkirchen/Ludwigstraße

**Categoria:** Comunicação

**Tema/subtema:** Cartão postal

**Observações:**

Nº de referência: (03) 028



**Coleção:** Museu da Imigração Pomerana/Doação Guerda Koch

**Nº Inventário:** CH505

**Datação:** Meados do século XX

**Autor:** Francesco Verderosa

**Formato/Dimensões:** Original/9x13,5cm

**Identificação:** Taormina/Itália

**Categoria:** Comunicação

**Tema/subtema:** Cartão postal

**Observações:**



Nº de referência: (03) 029



**Coleção:** Museu da Imigração Pomerana/Doação Guerda Koch

**Nº Inventário:** CH509

**Datação:** Meados do século XX

**Autor:** CN.Echt Bromsilber

**Formato/Dimensões:** Original/9x13,5cm

**Identificação:** KurhausKniebis Lamm

**Categoria:** Comunicação

**Tema/subtema:** Cartão postal

**Observações:** Possui inscrição no verso.



Nº de referência: (03) 030

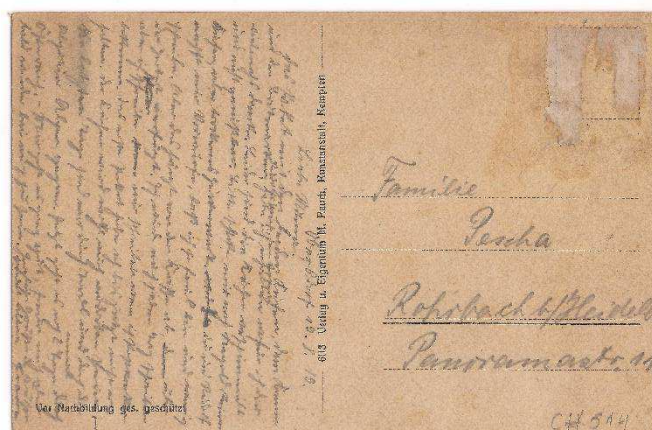

**Coleção:** Museu da Imigração Pomerana/Doação Guerda Koch

**Nº Inventário:** CH514

**Datação:** Meados do século XX

**Autor:** M. Rauch

**Formato/Dimensões:** Original/9x13,5cm

**Identificação:** Oberstorf

**Categoria:** Comunicação

**Tema/subtema:** Cartão postal

**Observações:** Possui inscrição no verso.



Nº de referência: (03) 031



**Coleção:** Museu da Imigração Pomerana/Doação Guerda Koch

**Nº Inventário:** CH517

**Datação:** Meados do século XX

**Autor:** Phototypie Co. Lausanne

**Formato/Dimensões:** Original/9x13,5cm

**Identificação:** Gênova/ Itália

**Categoria:** Comunicação

**Tema/subtema:** Cartão postal

**Observações:**



Nº de referência: (03) 032



**Coleção:** Museu da Imigração Pomerana/Doação Guerda Koch

**Nº Inventário:** CH519

**Datação:** Meados do século XX

**Autor:** Strap Photo

**Formato/Dimensões:** Original/9x13,5cm

**Identificação:** Sem identificação

**Categoria:** Comunicação

**Tema/subtema:** Cartão postal

**Observações:**

Nº de referência: (03) 033



**Coleção:** Museu da Imigração Pomerana/Doação Guerda Koch

**Nº Inventário:** CH522

**Datação:** Meados do século XX

**Autor:** Max Stadler

**Formato/Dimensões:** Original/9x13,5cm

**Identificação:** Pension Benediktenhof

**Categoria:** Comunicação

**Tema/subtema:** Cartão postal

**Observações:** Possui inscrição no verso.



Nº de referência: (03) 034



**Coleção:** Museu da Imigração Pomerana/Doação Guerda Koch

**Nº Inventário:** CH523

**Datação:** Meados do século XX

**Autor:** Alpiner Kunstverlag

**Formato/Dimensões:** Original/9x13,5cm

**Identificação:** Bayr. Zugspitzbahn

**Categoria:** Comunicação

**Tema/subtema:** Cartão postal

**Observações:** Possui inscrição no verso.



Nº de referência: (03) 035



**Coleção:** Museu da Imigração Pomerana/Doação Guerda Koch

**Nº Inventário:** CH525

**Datação:** Meados do século XX

**Autor:** Karl Wülbern

**Formato/Dimensões:** Original/9x13,5cm

**Identificação:** Hamburg/Alemanha

**Categoria:** Comunicação

**Tema/subtema:** Cartão postal

**Observações:**

Nº de referência: (03) 036



**Coleção:** Museu da Imigração Pomerana/Doação Guerda Koch

**Nº Inventário:** CH570

**Datação:** Meados do século XX

**Autor:** Phototypie CO Lausanne

**Formato/Dimensões:** Original/9x13,5cm

**Identificação:** Zeppelin – Gênova - Itália

**Categoria:** Comunicação

**Tema/subtema:** Cartão postal

**Observações:**



Nº de referência: (03) 037



**Coleção:** Museu da Imigração Pomerana/Doação Guerda Koch

**Nº Inventário:** CH624

**Datação:** Meados do século XX

**Autor:** Karl Wülbern

**Formato/Dimensões:** Original/9x13,5cm

**Identificação:** Hamburg/Alemanha

**Categoria:** Comunicação

**Tema/subtema:** Cartão postal

**Observações:**



Nº de referência: (03) 038



**Coleção:** Museu da Imigração Pomerana/Doação Guerda Koch

**Nº Inventário:** CH574

**Datação:** Meados do século XX

**Autor:** Sociedad General Espanhola

**Formato/Dimensões:** Original/9x13,5cm

**Identificação:** Palacio del Congreso – Madrid/Espanha

**Categoria:** Comunicação

**Tema/subtema:** Cartão postal

**Observações:**

Nº de referência: (03) 039



**Coleção:** Museu da Imigração Pomerana/Doação Guerda Koch

**Nº Inventário:** CH596

**Datação:** Meados do século XX

**Autor:** Ocean Confort Company

**Formato/Dimensões:** Original/9x13,5cm

**Identificação:** Torre de Belém – Lisboa/Portugal

**Categoria:** Comunicação

**Tema/subtema:** Cartão postal

**Observações:**



Nº de referência: (03) 040



**Coleção:** Museu da Imigração Pomerana/Doação Guerda Koch

**Nº Inventário:** CH573

**Datação:** Meados do século XX

**Autor:** Não identificado

**Formato/Dimensões:** Original/9x13,5cm

**Identificação:** Vigo/Espanha

**Categoria:** Comunicação

**Tema/subtema:** Cartão postal

**Observações:**

Nº de referência: (03) 041



**Coleção:** Museu da Imigração Pomerana/Doação Guerda Koch

**Nº Inventário:** CH620

**Datação:** Meados do século XX

**Autor:** Não identificado

**Formato/Dimensões:** Original/9x13,5cm

**Identificação:** Potsdamer Platz – Berlin/Alemanha

**Categoria:** Comunicação

**Tema/subtema:** Cartão postal

**Observações:**



Nº de referência: (03) 042



**Coleção:** Museu da Imigração Pomerana/Doação Guerda Koch

**Nº Inventário:** CH597

**Datação:** Meados do século XX

**Autor:** J. Velten Verlag

**Formato/Dimensões:** Original/9x13,5cm

**Identificação:** Karlsruhe/Alemanha

**Categoria:** Comunicação

**Tema/subtema:** Cartão postal

**Observações:**



Nº de referência: (03) 043

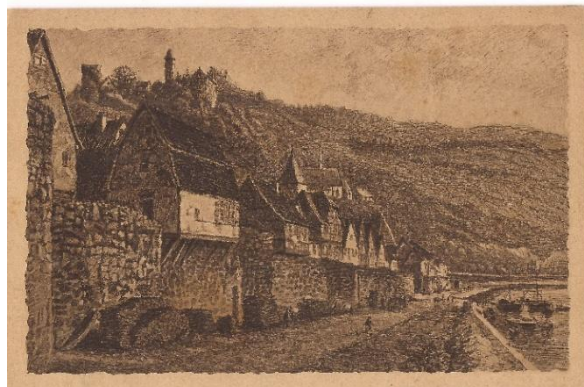
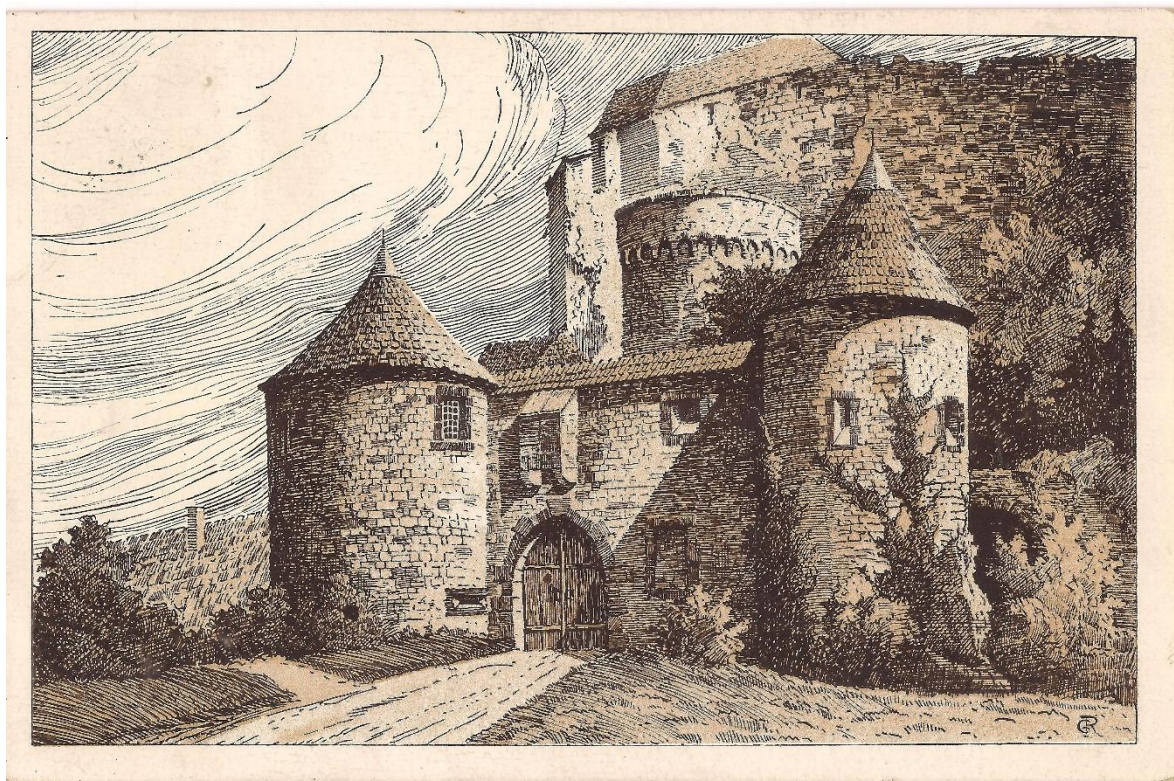

**Coleção:** Museu da Imigração Pomerana/Doação Guerda Koch

**Nº Inventário:** CH515/CH536/CH528

**Datação:** Meados do século XX

**Autor:** Não identificado

**Formato/Dimensões:** Original/9x13,5cm

**Identificação:** Sem identificação

**Categoria:** Comunicação

**Tema/subtema:** Cartão postal

**Observações:**



Nº de referência: (03) 044



**Coleção:** Museu da Imigração Pomerana/Doação Guerda Koch

**Nº Inventário:** CH518

**Datação:** Meados do século XX

**Autor:** Não identificado

**Formato/Dimensões:** Original/9x13,5cm

**Identificação:** Sem identificação

**Categoria:** Comunicação

**Tema/subtema:** Cartão postal Cartão postal

**Observações:**

Nº de referência: (03) 045



**Coleção:** Museu da Imigração Pomerana/Doação Guerda Koch

**Nº Inventário:** CH521

**Datação:** Meados do século XX

**Autor:** Não identificado

**Formato/Dimensões:** Original/9x13,5cm

**Identificação:** Sem identificação

**Categoria:** Comunicação

**Tema/subtema:** Cartão postal Cartão postal

**Observações:**



Nº de referência: (03) 046



**Coleção:** Museu da Imigração Pomerana/Doação Guerda Koch

**Nº Inventário:** CH473

**Datação:** Meados do século XX

**Autor:** Não identificado

**Formato/Dimensões:** Original/13,5x9cm

**Identificação:** Gust Kampmann Pfarrhof

**Categoria:** Comunicação

**Tema/subtema:** Cartão postal Cartão postal

**Observações:**

Nº de referência: (03) 047



**Coleção:** Museu da Imigração Pomerana/Doação Guerda Koch

**Nº Inventário:** CH531

**Datação:** Meados do século XX

**Autor:** Vereinigte

**Formato/Dimensões:** Original/9x13,5cm

**Identificação:** Lindau/Baviera - Alemanha

**Categoria:** Comunicação

**Tema/subtema:** Cartão postal Cartão postal

**Observações:**



Nº de referência: (03) 048



**Coleção:** Museu da Imigração Pomerana/Doação Guerda Koch

**Nº Inventário:** CH532

**Datação:** 30/08/1925

**Autor:** E. Giuseppel Del Deo

**Formato/Dimensões:** Original/9x13,5cm

**Identificação:** Sem identificação

**Categoria:** Comunicação

**Tema/subtema:** Cartão postal Cartão postal

**Observações:**

Nº de referência: (03) 049



Heine Rath

Danzig, Jopengasse

Verkleinerte Wiedergabe eines Bildes aus dem Kalender „Kunst und Leben“

**Coleção:** Museu da Imigração Pomerana/Doação Guerda Koch

**Nº Inventário:** CH557

**Datação:** Meados do século XX

**Autor:** Fritz Heyder

**Formato/Dimensões:** Original/13,5x9cm

**Identificação:** Jopengasse – Danzig

**Categoria:** Comunicação

**Tema/subtema:** Cartão postal

**Observações:**



Nº de referência: (03) 050

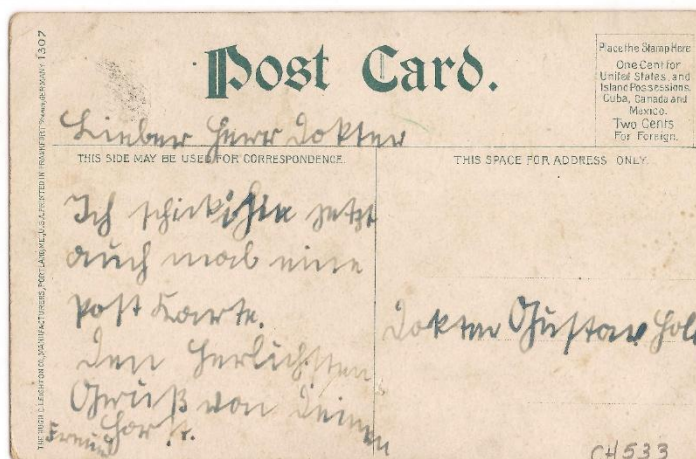
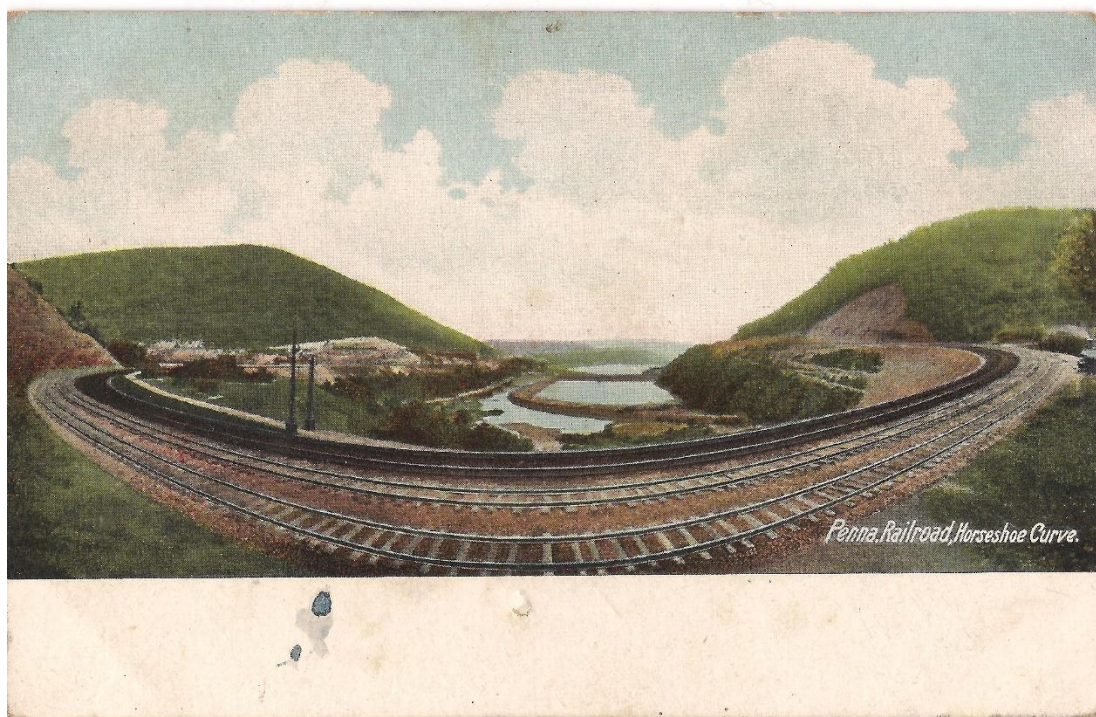

**Coleção:** Museu da Imigração Pomerana/Doação Guerda Koch

**Nº Inventário:** CH533

**Datação:** Meados do século XX

**Autor:** The Hugh C Leighton Co.

**Formato/Dimensões:** Original/13,5x9cm

**Identificação:** Penna Railroad

**Categoria:** Comunicação

**Tema/subtema:** Cartão postal

**Observações:**

Nº de referência: (03) 051



**Coleção:** Museu da Imigração Pomerana/Doação Guerda Koch

**Nº Inventário:** CH537

**Datação:** Meados do século XX

**Autor:** C. Samhaber

**Formato/Dimensões:** Original/13,5x9cm

**Identificação:** Amorbach

**Categoria:** Comunicação

**Tema/subtema:** Cartão postal

**Observações:**



Nº de referência: (03) 052



**Coleção:** Museu da Imigração Pomerana/Doação Guerda Koch

**Nº Inventário:** CH538

**Datação:** Meados do século XX

**Autor:** Rheinischer Kunst und Postkarten

**Formato/Dimensões:** Original/13,5x9cm

**Identificação:** Heidelberg – Alemanha

**Categoria:** Comunicação

**Tema/subtema:** Cartão postal

**Observações:**



Nº de referência: (03) 053

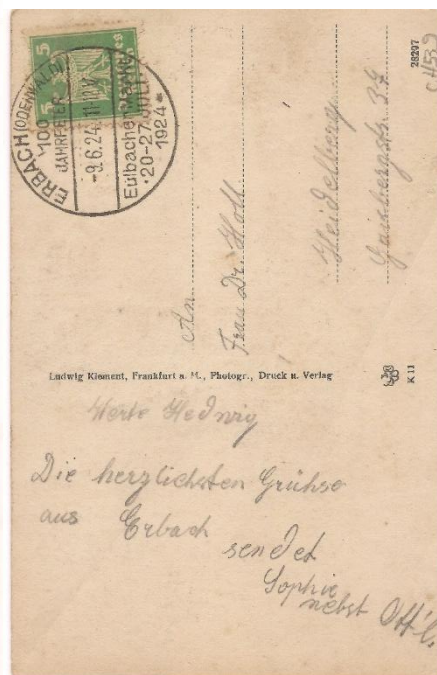

**Coleção:** Museu da Imigração Pomerana/Doação Guerda Koch

**Nº Inventário:** CH539

**Datação:** 1924

**Autor:** Ludwig Klement

**Formato/Dimensões:** Original/13,5x9cm

**Identificação:** Erbach I. Odenwald

**Categoria:** Comunicação

**Tema/subtema:** Cartão postal

**Observações:**



Nº de referência: (03) 054

Professor Dr. M. Neu.  
Zähringerstrasse 15.

Heidelberg,  
29. 7. 25.

Sehr geehrter Herr Holl!

Ich danke Ihnen bestens für Ihren frdl. Brief, freue  
mich, dass Sie es gut getroffen haben, und dass es  
Ihnen gut geht. Ich erwidere Ihre Grüsse besten.

Ihr ergebener

*M. Neu*

CH555



**Coleção:** Museu da Imigração Pomerana/Doação Geurda Koch

**Nº Inventário:** CH555

**Datação:** 29/07/1925

**Autor:** Não identificado

**Formato/Dimensões:** Original/13,5x9cm

**Identificação:** Sem identificação

**Categoria:** Comunicação

**Tema/subtema:** Cartão postal

**Observações:**





Nº de referência: (03) 056



**Coleção:** Museu da Imigração Pomerana/Doação Guerda Koch

**Nº Inventário:** CH556

**Datação:** Meados do século XX

**Autor:** Não identificado

**Formato/Dimensões:** Original/13,5x9cm

**Identificação:** Suhl

**Categoria:** Comunicação

**Tema/subtema:** Cartão postal

**Observações:**

Nº de referência: (03) 057



**Coleção:** Museu da Imigração Pomerana/Doação Guerda Koch

**Nº Inventário:** CH565

**Datação:** Meados do século XX

**Autor:** Não identificado

**Formato/Dimensões:** Original/13,5x9cm

**Identificação:** Palermo

**Categoria:** Comunicação

**Tema/subtema:** Cartão postal

**Observações:** Possui inscrição no verso.



Nº de referência: (03) 058

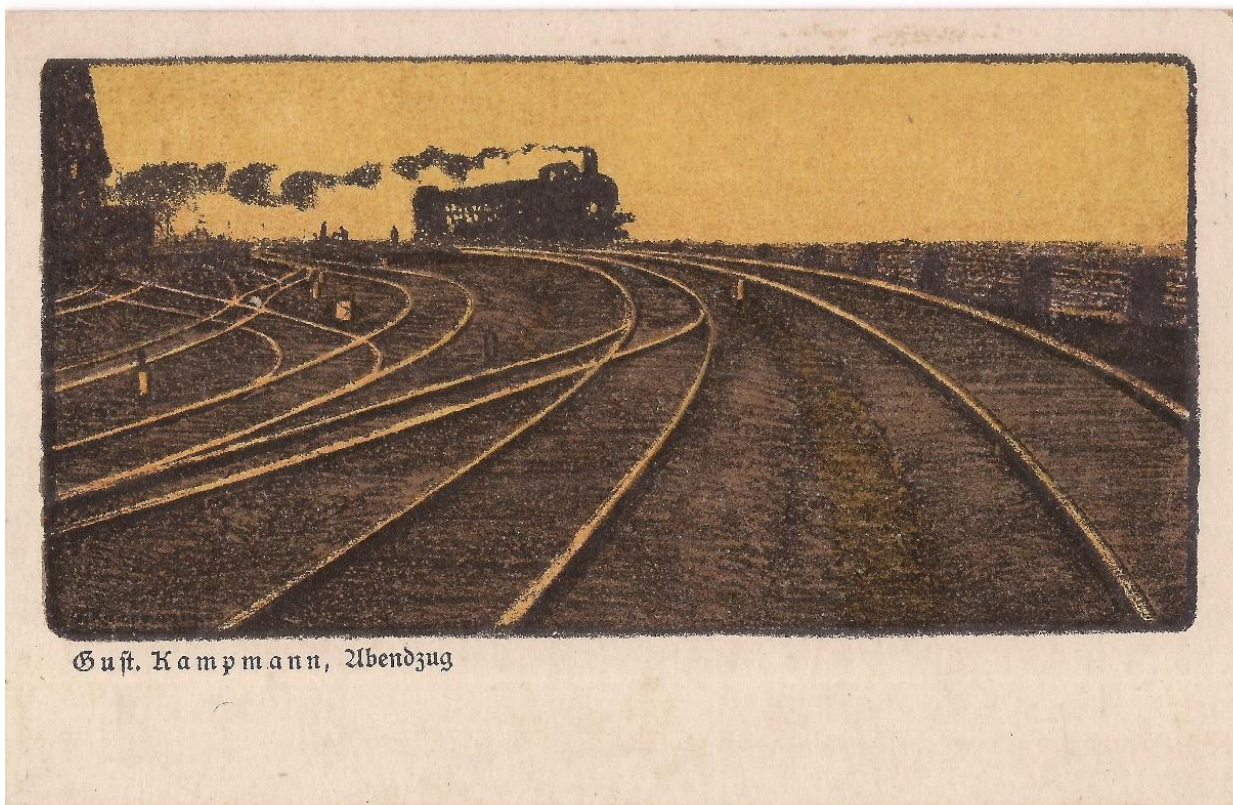

Gust. Kammann, Abendzug

**Coleção:** Museu da Imigração Pomerana/Doação Guerda Koch

**Nº Inventário:** CH568

**Datação:** Meados do século XX

**Autor:** Deutsche Graphiter

**Formato/Dimensões:** Original/ 13,5x9cm

**Identificação:** Abendzug

**Categoria:** Comunicação

**Tema/subtema:** Cartão postal

**Observações:**

Nº de referência: (03) 059



**Coleção:** Museu da Imigração Pomerana/Doação Guerda Koch

**Nº Inventário:** CH572

**Datação:** Meados do século XX

**Autor:** Não identificado

**Formato/Dimensões:** Original/ 13,5x9cm

**Identificação:** Hospital de Santa Cruz

**Categoria:** Comunicação

**Tema/subtema:** Cartão postal

**Observações:**



Nº de referência: (03) 060



**Coleção:** Museu da Imigração Pomerana/Doação Guerda Koch

**Nº Inventário:** CH577

**Datação:** Meados do século XX

**Autor:** Adolfo Zerkowitz

**Formato/Dimensões:** Original/ 13,5x9cm

**Identificação:** Barcelona

**Categoria:** Comunicação

**Tema/subtema:** Cartão postal

**Observações:**

Nº de referência: (03) 061

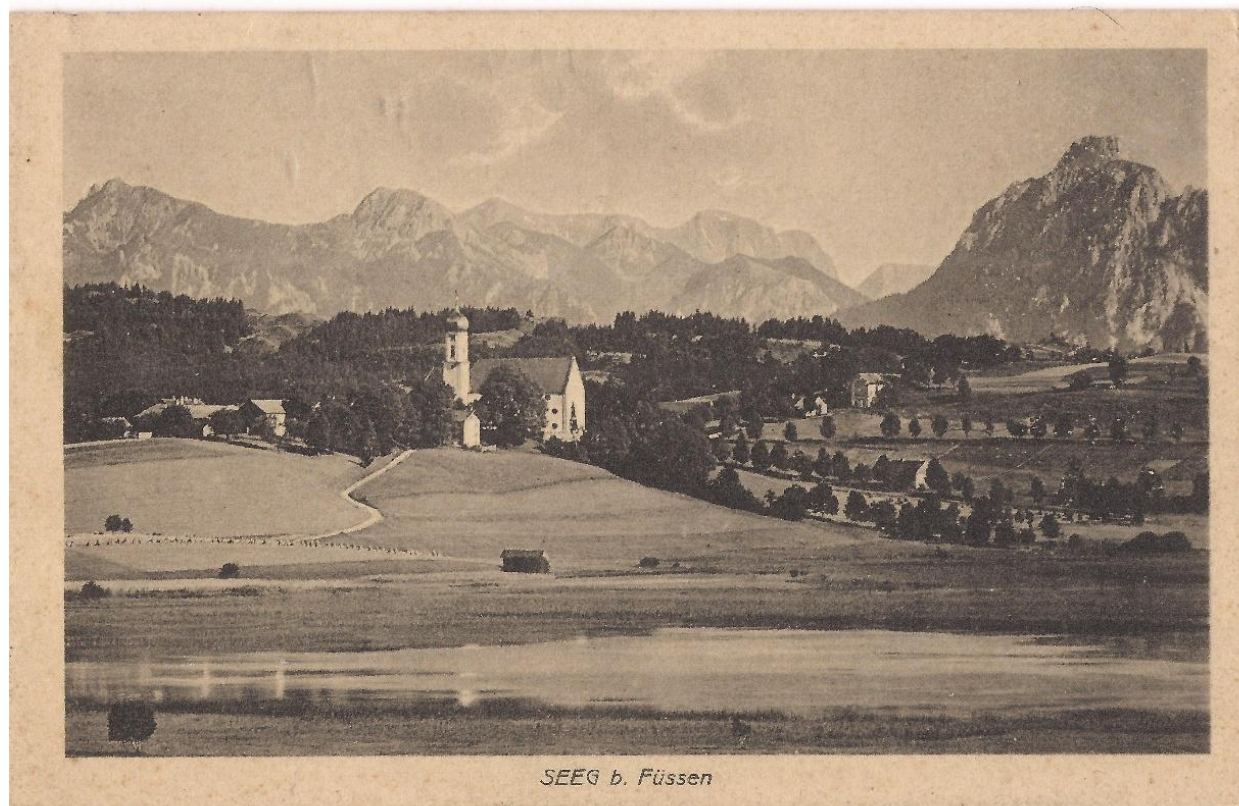

**Coleção:** Museu da Imigração Pomerana/Doação Guerda Koch

**Nº Inventário:** CH578

**Datação:** Meados do século XX

**Autor:** Verlag von G. Hartje

**Formato/Dimensões:** Original/ 13,5x9cm

**Identificação:** Seeg b. Füssen

**Categoria:** Comunicação

**Tema/subtema:** Cartão postal

**Observações:**



Nº de referência: (03) 062



**Coleção:** Museu da Imigração Pomerana/Doação Guerda Koch

**Nº Inventário:** CH579

**Datação:** Meados do século XX

**Autor:** Verlag A. Weber

**Formato/Dimensões:** Original/ 13,5x9cm

**Identificação:** Münster Kirch

**Categoria:** Comunicação

**Tema/subtema:** Cartão postal

**Observações:** Possui mensagem no verso.





Nº de referência: (03) 064



**Coleção:** Museu da Imigração Pomerana/Doação Guerda Koch

**Nº Inventário:** CH580

**Datação:** Meados do século XX

**Autor:** Não identificado

**Formato/Dimensões:** Original/ 13,5x9cm

**Identificação:** Sem identificação

**Categoria:** Comunicação

**Tema/subtema:** Cartão postal

**Observações:**

Nº de referência: (03) 065



**Coleção:** Museu da Imigração Pomerana/Doação Guerda Koch

**Nº Inventário:** CH586

**Datação:** Meados do século XX

**Autor:** Não identificado

**Formato/Dimensões:** Original/ 13,5x9cm

**Identificação:** Schwesternheim

**Categoria:** Comunicação

**Tema/subtema:** Cartão postal

**Observações:** Possui mensagem no verso.



Nº de referência: (03) 066

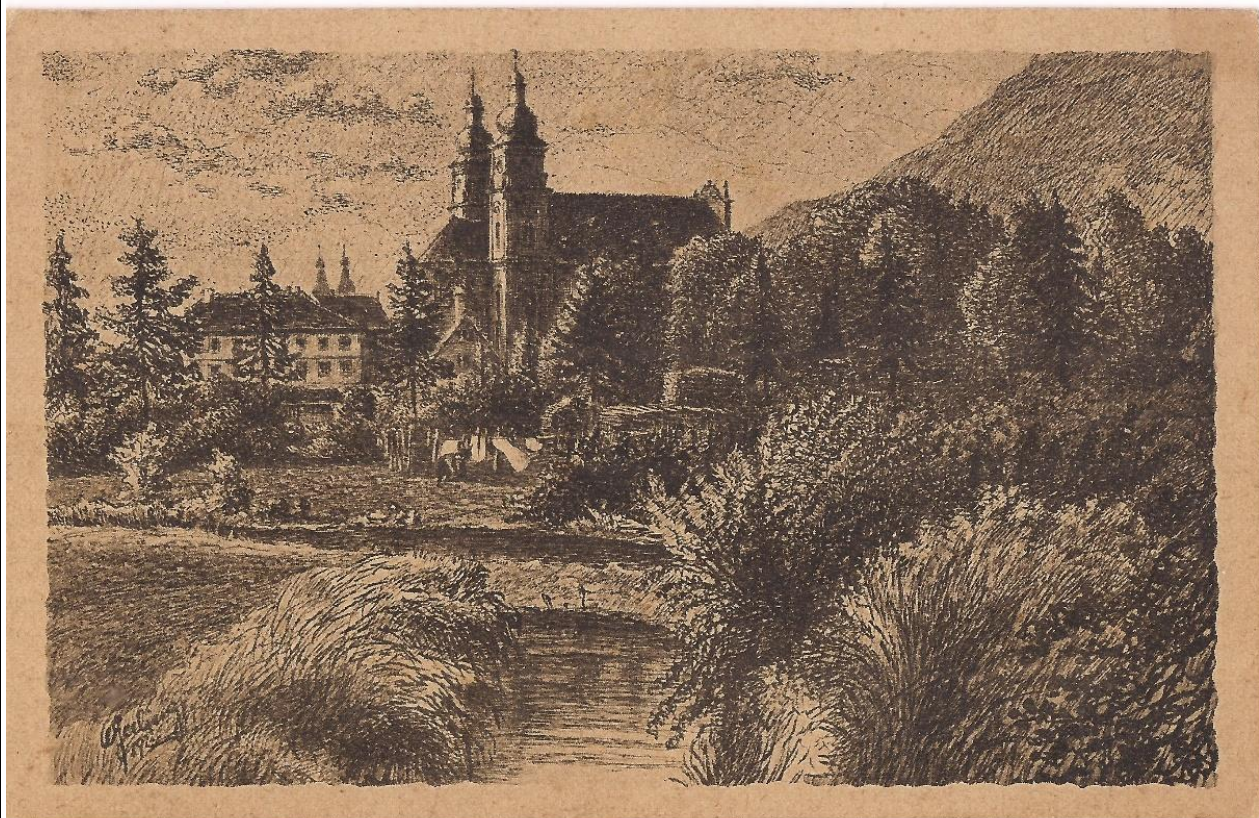

**Coleção:** Museu da Imigração Pomerana/Doação Guerda Koch

**Nº Inventário:** CH587

**Datação:** Meados do século XX

**Autor:** Gerling & Erbes

**Formato/Dimensões:** Original/ 13,5x9cm

**Identificação:** Kath Kirche

**Categoria:** Comunicação

**Tema/subtema:** Cartão postal

**Observações:**

Nº de referência: (03) 067



**Coleção:** Museu da Imigração Pomerana/Doação Guerda Koch

**Nº Inventário:** CH592

**Datação:** Meados do século XX

**Autor:** Não identificado

**Formato/Dimensões:** Original/ 13,5x9cm

**Identificação:** Rua 15 de novembro/Blumenau/SC

**Categoria:** Comunicação

**Tema/subtema:** Cartão postal

**Observações:** Possui mensagem no verso.



Nº de referência: (03) 068



**Coleção:** Museu da Imigração Pomerana/Doação Guerda Koch

**Nº Inventário:** CH595

**Datação:** Meados do século XX

**Autor:** LGM

**Formato/Dimensões:** Original/ 13,5x9cm

**Identificação:** Messina

**Categoria:** Comunicação

**Tema/subtema:** Cartão postal

**Observações:** Possui mensagem no verso.

Nº de referência: (03) 069



**Coleção:** Museu da Imigração Pomerana/Doação Guerda Koch

**Nº Inventário:** CH599

**Datação:** Meados do século XX

**Autor:** Não identificado

**Formato/Dimensões:** Original/ 13,5x9cm

**Identificação:** Sem identificação

**Categoria:** Comunicação

**Tema/subtema:** Cartão postal

**Observações:**



Nº de referência: (03) 070

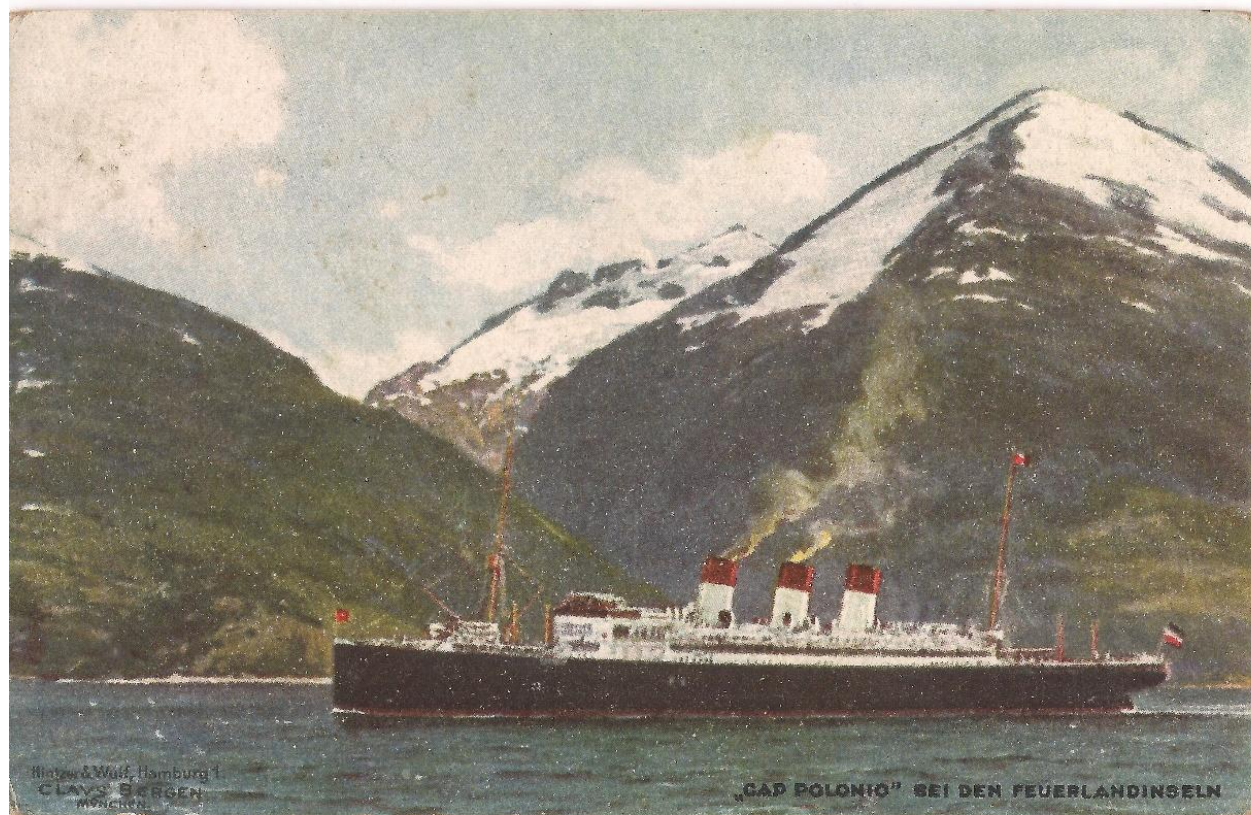

**Coleção:** Museu da Imigração Pomerana/Doação Guerda Koch

**Nº Inventário:** CH610

**Datação:** Meados do século XX

**Autor:** Não identificado

**Formato/Dimensões:** Original/ 13,5x9cm

**Identificação:** Cap. Polonio

**Categoria:** Comunicação

**Tema/subtema:** Cartão postal

**Observações:**

Nº de referência: (03) 071



KAMPMANN  
ABENDROT

Schutzformel für die Vereinigten Staaten von Amerika: Copyright 1914 by B. G. Teuber in Leipzig.

**Coleção:** Museu da Imigração Pomerana/Doação Guerda Koch

**Nº Inventário:** CH612

**Datação:** Meados do século XX

**Autor:** G.B. Teuber

**Formato/Dimensões:** Original/ 13,5x9cm

**Identificação:** Kampmann Abendrot

**Categoria:** Comunicação

**Tema/subtema:** Cartão postal

**Observações:**



Nº de referência: (03) 072

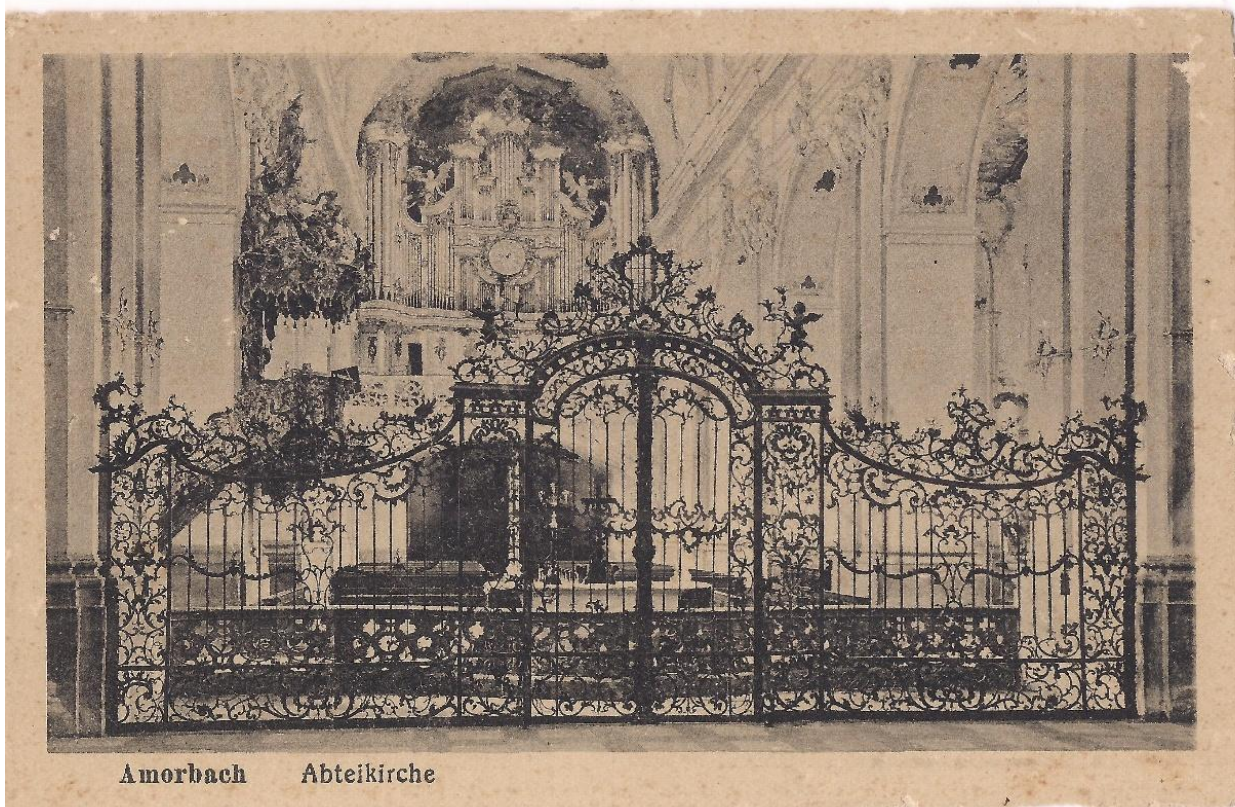

Amorbach Abteikirche

**Coleção:** Museu da Imigração Pomerana/Doação Guerda Koch

**Nº Inventário:** CH613

**Datação:** Meados do século XX

**Autor:** Gerling & Erbes

**Formato/Dimensões:** Original/ 13,5x9cm

**Identificação:** Amorbach

**Categoria:** Comunicação

**Tema/subtema:** Cartão postal

**Observações:**



Nº de referência: (03) 073

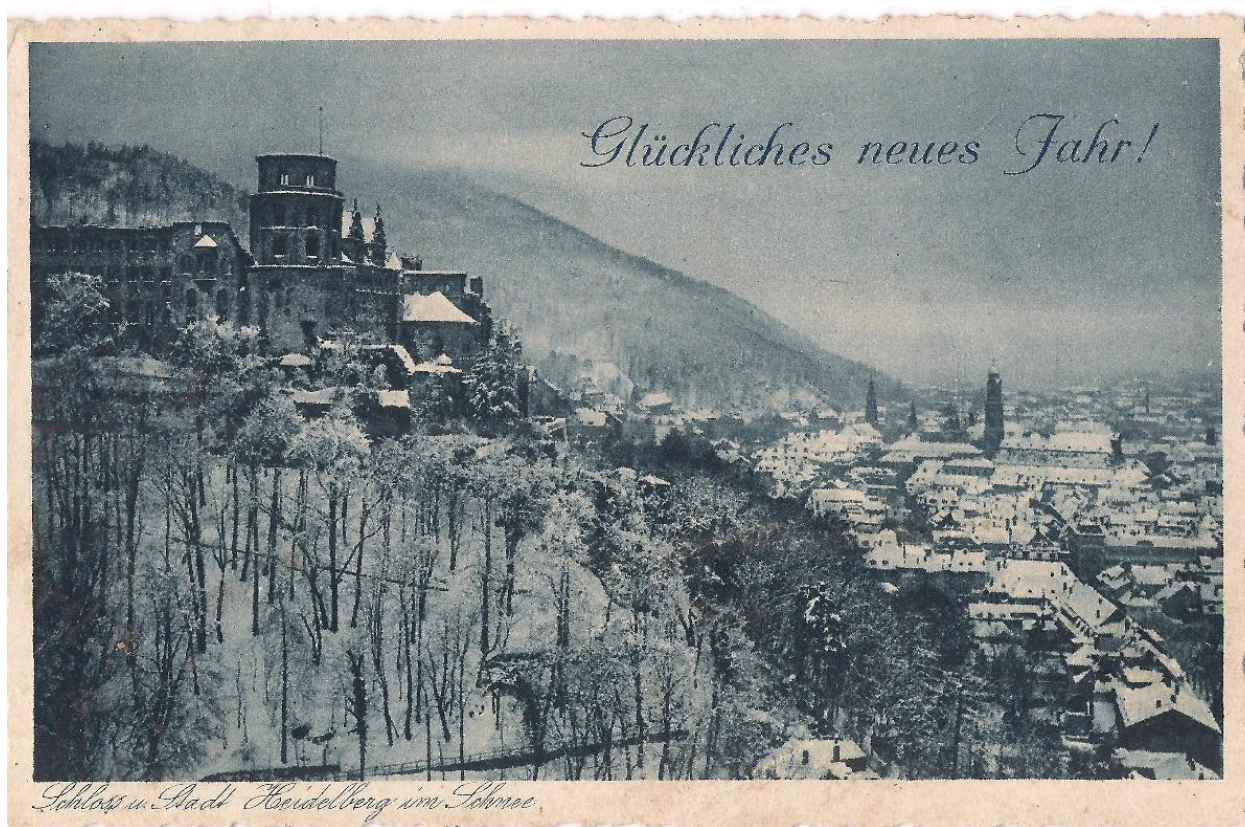

**Coleção:** Museu da Imigração Pomerana/Doação Guerda Koch

**Nº Inventário:** CH615

**Datação:** Meados do século XX

**Autor:** Edm. V. König

**Formato/Dimensões:** Original/ 13,5x9cm

**Identificação:** Sem identificação

**Categoria:** Comunicação

**Tema/subtema:** Cartão postal

**Observações:** Possui mensagem no verso.



Nº de referência: (03) 074



**Coleção:** Museu da Imigração Pomerana/Doação Guerda Koch

**Nº Inventário:** CH617

**Datação:** Meados do século XX

**Autor:** Não identificado

**Formato/Dimensões:** Original/ 13,5x9cm

**Identificação:** Las Palmas

**Categoria:** Comunicação

**Tema/subtema:** Cartão postal

**Observações:**

Nº de referência: (03) 075

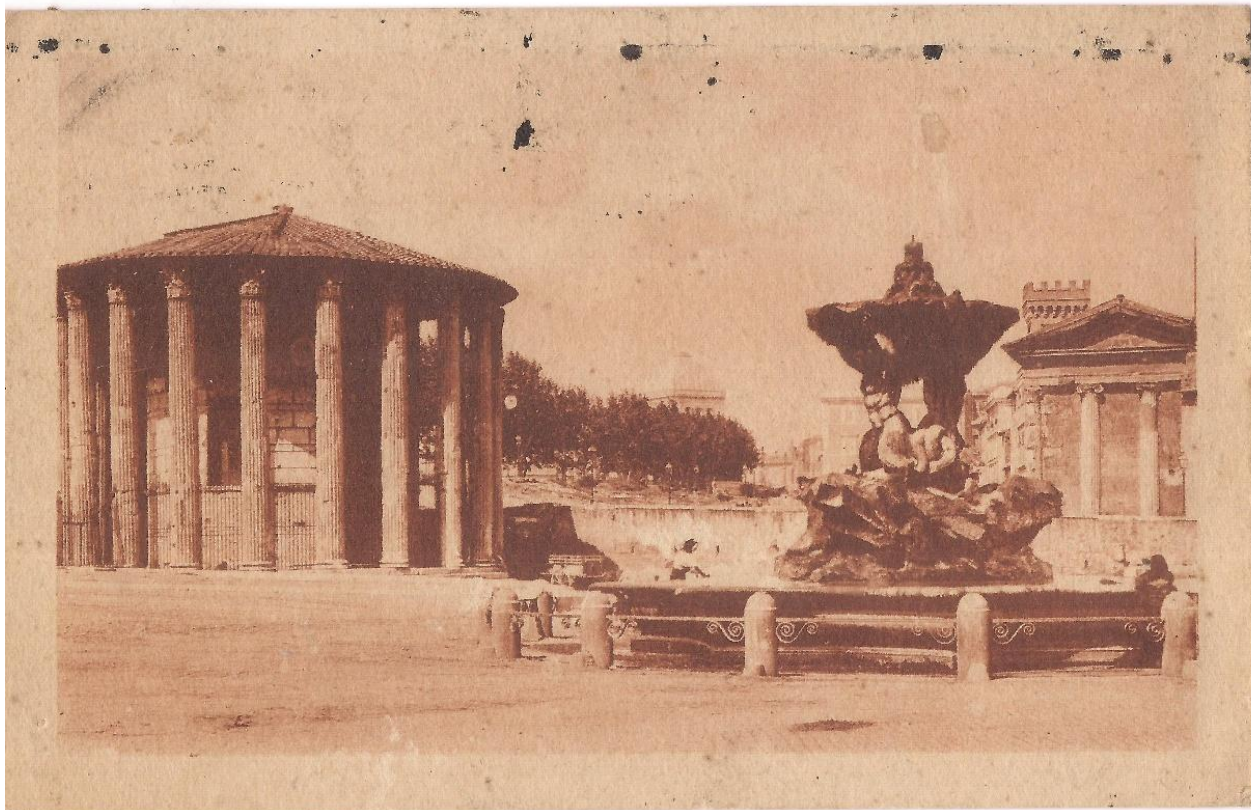

**Coleção:** Museu da Imigração Pomerana/Doação Guerda Koch

**Nº Inventário:** CH623

**Datação:** Meados do século XX

**Autor:** EVR

**Formato/Dimensões:** Original/ 13,5x9cm

**Identificação:** Roma

**Categoria:** Comunicação

**Tema/subtema:** Cartão postal

**Observações:** Possui mensagem no verso.



Nº de referência: (03) 076



**Coleção:** Museu da Imigração Pomerana/Doação Guerda Koch

**Nº Inventário:** CH672

**Datação:** Meados do século XX

**Autor:** Não identificado

**Formato/Dimensões:** Original/ 13,5x9cm

**Identificação:** Sem identificação

**Categoria:** Comunicação

**Tema/subtema:** Cartão postal

**Observações:**

Nº de referência: (03) 077



**Coleção:** Museu da Imigração Pomerana/Doação Guerda Koch

**Nº Inventário:** CH177/CH449

**Datação:** Meados do século XX

**Autor:** Não identificado

**Formato/Dimensões:** Original/ 13,5x9cm

**Identificação:** Sem identificação

**Categoria:** Comunicação

**Tema/subtema:** Cartão postal

**Observações:**



Nº de referência: (03) 078



**Coleção:** Museu da Imigração Pomerana/Doação Guerda Koch

**Nº Inventário:** CH178

**Datação:** Meados do século XX

**Autor:** Não identificado

**Formato/Dimensões:** Original/ 13,5x9cm

**Identificação:** München

**Categoria:** Comunicação

**Tema/subtema:** Cartão postal

**Observações:**

Nº de referência: (03) 079



**Coleção:** Museu da Imigração Pomerana/Doação Guerda Koch

**Nº Inventário:** CH475

**Datação:** Meados do século XX

**Autor:** A. Lengauer

**Formato/Dimensões:** Original/ 13,5x9cm

**Identificação:** Sem identificação

**Categoria:** Comunicação

**Tema/subtema:** Cartão postal

**Observações:**



Nº de referência: (03) 080

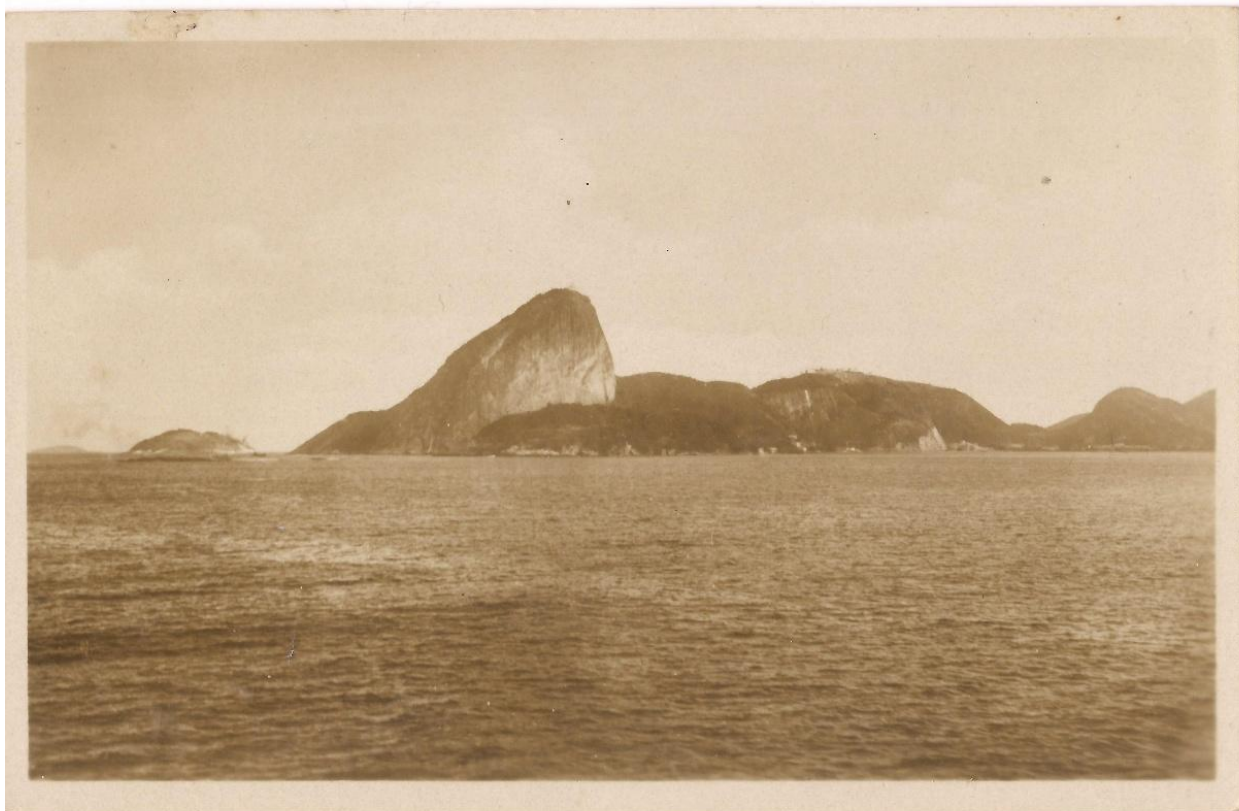

**Coleção:** Museu da Imigração Pomerana/Doação Guerda Koch

**Nº Inventário:** CH477CH498/CH516

**Datação:** Meados do século XX

**Autor:** Ocean Confort Company

**Formato/Dimensões:** Original/ 13,5x9cm

**Identificação:** Rio de Janeiro

**Categoria:** Comunicação

**Tema/subtema:** Cartão postal

**Observações:**

Nº de referência: (03) 081



**Coleção:** Museu da Imigração Pomerana/Doação Guerda Koch

**Nº Inventário:** CH485

**Datação:** Meados do século XX

**Autor:** Josef Sandkühler

**Formato/Dimensões:** Original/ 13,5x9cm

**Identificação:** Kugspitze

**Categoria:** Comunicação

**Tema/subtema:** Cartão postal

**Observações:**



Nº de referência: (03) 082

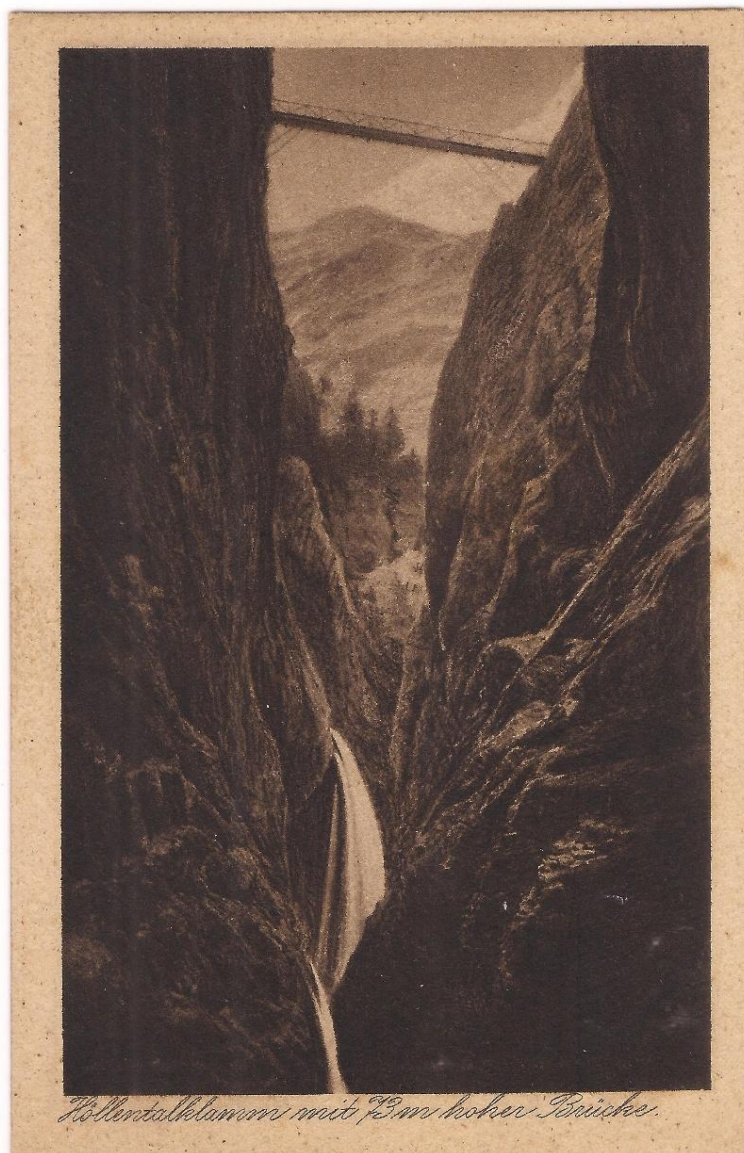

**Coleção:** Museu da Imigração Pomerana/Doação Guerda Koch

**Nº Inventário:** CH486

**Datação:** Meados do século XX

**Autor:** Josef Sandkühler

**Formato/Dimensões:** Original/ 13,5x9cm

**Identificação:** Höllentalklamm mit 73 m hoher Brücke

**Categoria:** Comunicação

**Tema/subtema:** Cartão postal

**Observações:**

Nº de referência: (03) 083



**Coleção:** Museu da Imigração Pomerana/Doação Guerda Koch

**Nº Inventário:** CH489

**Datação:** Meados do século XX

**Autor:** Verlag B Johannes

**Formato/Dimensões:** Original/ 13,5x9cm

**Identificação:** Wankbahn

**Categoria:** Comunicação

**Tema/subtema:** Cartão postal

**Observações:**



Nº de referência: (03) 084



**Coleção:** Museu da Imigração Pomerana/Doação Guerda Koch

**Nº Inventário:** CH490

**Datação:** Meados do século XX

**Autor:** Hans Huber

**Formato/Dimensões:** Original/ 13,5x9cm

**Identificação:** Kreuzeckschwebbahn

**Categoria:** Comunicação

**Tema/subtema:** Cartão postal

**Observações:**

Nº de referência: (03) 085



**Coleção:** Museu da Imigração Pomerana/Doação Guerda Koch

**Nº Inventário:** CH495

**Datação:** Meados do século XX

**Autor:** Ocean Confort Company

**Formato/Dimensões:** Original/ 13,5x9cm

**Identificação:** Santos/SP

**Categoria:** Comunicação

**Tema/subtema:** Cartão postal

**Observações:**



Nº de referência: (03) 086



**Coleção:** Museu da Imigração Pomerana/Doação Guerda Koch

**Nº Inventário:** CH500

**Datação:** Meados do século XX

**Autor:** J Velten Verlag

**Formato/Dimensões:** Original/ 13,5x9cm

**Identificação:** Hornisgride

**Categoria:** Comunicação

**Tema/subtema:** Cartão postal

**Observações:**

Nº de referência: (03) 087



**Coleção:** Museu da Imigração Pomerana/Doação Guerda Koch

**Nº Inventário:** CH507

**Datação:** Meados do século XX

**Autor:** Georg Hauberrisser

**Formato/Dimensões:** Original/ 13,5x9cm

**Identificação:** Sem identificação

**Categoria:** Comunicação

**Tema/subtema:** Cartão postal

**Observações:** Possui mensagem no verso.



Nº de referência: (03) 088

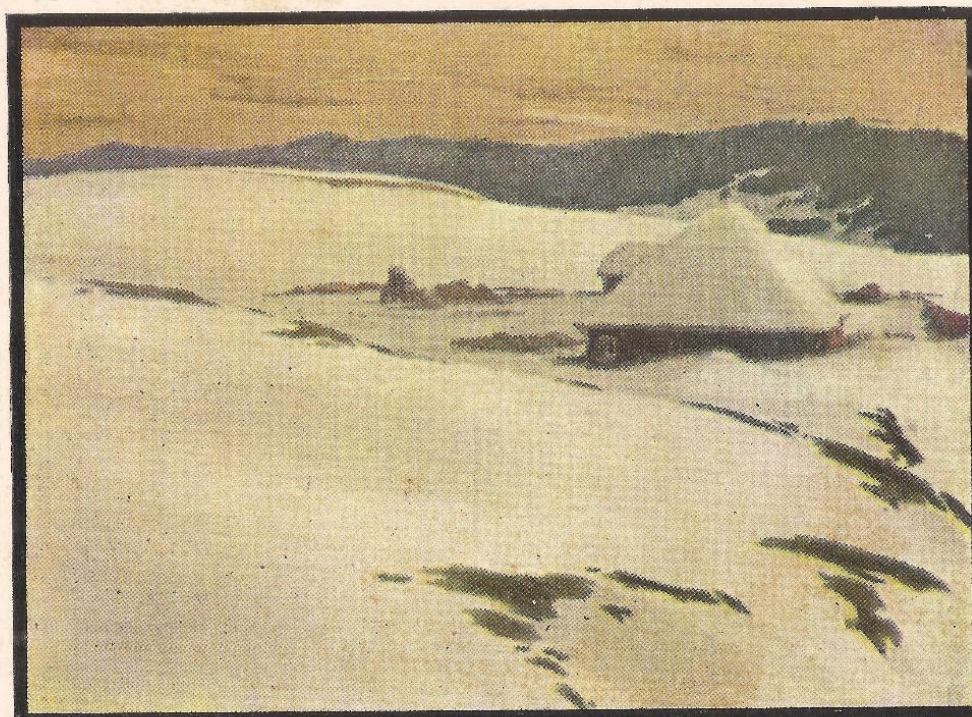

BIESE  
EINSAMER HOF

Schutzformel für die Vereinigten Staaten von Amerika: Copyright 1914 by B. G. Teubner in Leipzig.

**Coleção:** Museu da Imigração Pomerana/Doação Guerda Koch

**Nº Inventário:** CH508

**Datação:** Meados do século XX

**Autor:** B. G. Teuber

**Formato/Dimensões:** Original/ 13,5x9cm

**Identificação:** Biese Einsamer Hof

**Categoria:** Comunicação

**Tema/subtema:** Cartão postal

**Observações:**



Nº de referência: (03) 089



**Coleção:** Museu da Imigração Pomerana/Doação Guerda Koch

**Nº Inventário:** CH510

**Datação:** Meados do século XX

**Autor:** E. Schimidt

**Formato/Dimensões:** Original/ 13,5x9cm

**Identificação:** Gasthaus Heidelberg /DE

**Categoria:** Comunicação

**Tema/subtema:** Cartão postal

**Observações:**



Nº de referência: (03) 090



**Coleção:** Museu da Imigração Pomerana/Doação Guerda Koch

**Nº Inventário:** CH511

**Datação:** Meados do século XX

**Autor:** Martin Herpich

**Formato/Dimensões:** Original/ 13,5x9cm

**Identificação:** Klostr Ettal gegen Labergebirge

**Categoria:** Comunicação

**Tema/subtema:** Cartão postal

**Observações:**

Nº de referência: (03) 91



**Coleção:** Museu da Imigração Pomerana/Doação Guerda Koch

**Nº Inventário:** CH524

**Datação:** Meados do século XX

**Autor:** A Lengauer

**Formato/Dimensões:** Original/ 13,5x9cm

**Identificação:** Sem identificação

**Categoria:** Comunicação

**Tema/subtema:** Cartão postal

**Observações:**



Nº de referência: (03) 092



**Coleção:** Museu da Imigração Pomerana/Doação Guerda Koch

**Nº Inventário:** CH527

**Datação:** Meados do século XX

**Autor:** Verlag von A. Tanner

**Formato/Dimensões:** Original/ 13,5x9cm

**Identificação:** Wasserfall bei Nesselwang

**Categoria:** Comunicação

**Tema/subtema:** Cartão postal

**Observações:**

Nº de referência: (03) 093

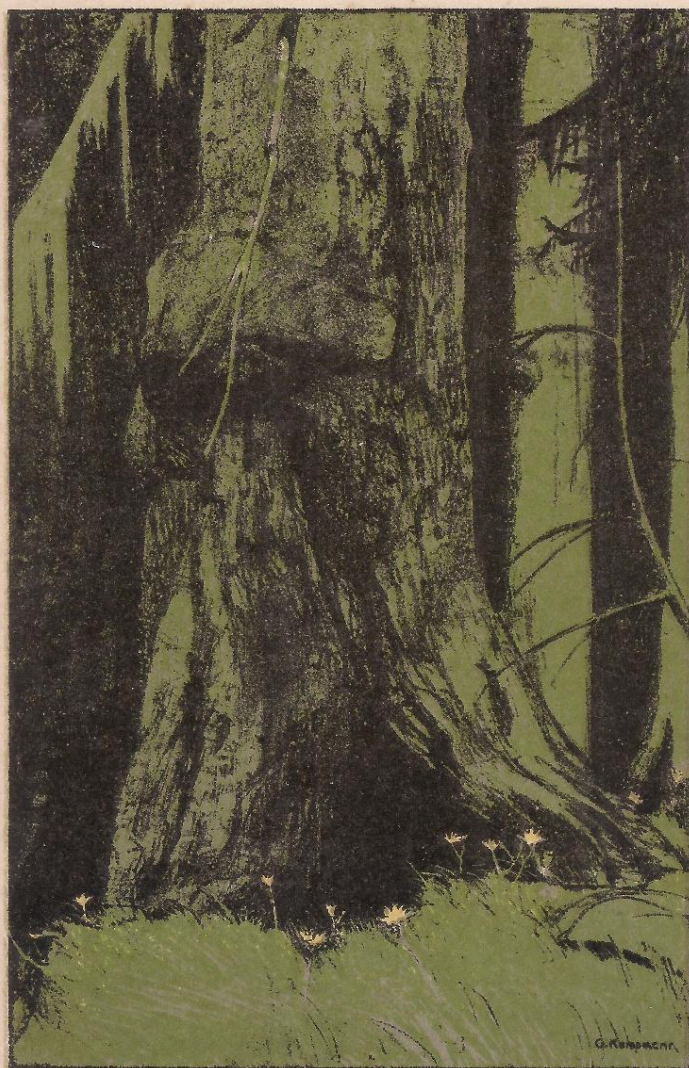

Gust. Kampmann, Waldfaun

**Coleção:** Museu da Imigração Pomerana/Doação Guerda Koch

**Nº Inventário:** CH529

**Datação:** Meados do século XX

**Autor:** Deutsche Graphiter

**Formato/Dimensões:** Original/ 13,5x9cm

**Identificação:** Waldfaun

**Categoria:** Comunicação

**Tema/subtema:** Cartão postal

**Observações:**



Nº de referência: (03) 094



KAMPFMANN  
MONDAUFGANG

Schutzformel für die Vereinigten Staaten von Amerika: Copyright 1914 by B. G. Teuber in Leipzig.

**Coleção:** Museu da Imigração Pomerana/Doação Guerda Koch

**Nº Inventário:** CH530/CH566

**Datação:** Meados do século XX

**Autor:** B.G Teuber

**Formato/Dimensões:** Original/ 13,5x9cm

**Identificação:** Kampfmann Mondaufgang

**Categoria:** Comunicação

**Tema/subtema:** Cartão postal

**Observações:**

Nº de referência: (03) 095



**Coleção:** Museu da Imigração Pomerana/Doação Guerda Koch

**Nº Inventário:** CH535

**Datação:** Meados do século XX

**Autor:** Não identificado

**Formato/Dimensões:** Original/ 13,5x9cm

**Identificação:** Sem identificação

**Categoria:** Comunicação

**Tema/subtema:** Cartão postal

**Observações:**



Nº de referência: (03) 096

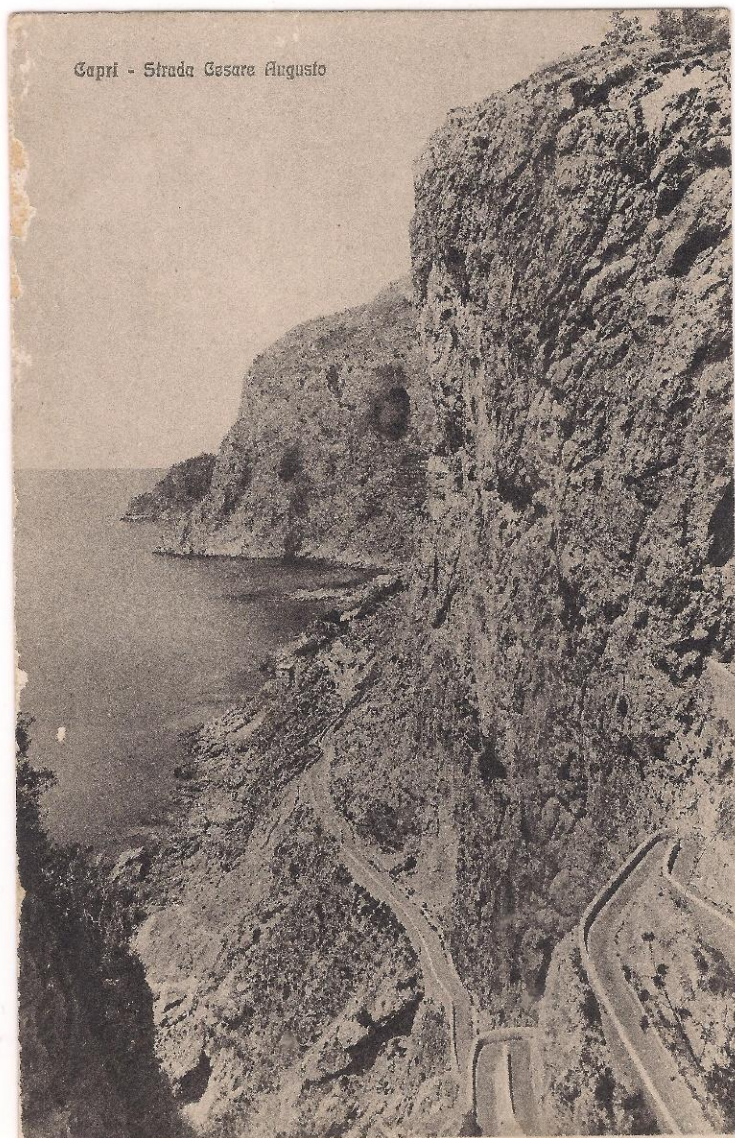

**Coleção:** Museu da Imigração Pomerana/Doação Guerda Koch

**Nº Inventário:** CH540

**Datação:** Meados do século XX

**Autor:** Domenico Trampetti

**Formato/Dimensões:** Original/ 13,5x9cm

**Identificação:** Capri/ Itália

**Categoria:** Comunicação

**Tema/subtema:** Cartão postal

**Observações:**



Nº de referência: (03) 097



**Coleção:** Museu da Imigração Pomerana/Doação Guerda Koch

**Nº Inventário:** CH556

**Datação:** Meados do século XX

**Autor:** Não identificado

**Formato/Dimensões:** Original/ 13,5x9cm

**Identificação:** A Group of Senecio

**Categoria:** Comunicação

**Tema/subtema:** Cartão postal

**Observações:**



Nº de referência: (03) 098



POMPEI - Panorama

**Coleção:** Museu da Imigração Pomerana/Doação Guerda Koch

**Nº Inventário:** CH561

**Datação:** Meados do século XX

**Autor:** Ed L. Spinelli

**Formato/Dimensões:** Original/ 13,5x9cm

**Identificação:** Pompeia/ Itália

**Categoria:** Comunicação

**Tema/subtema:** Cartão postal

**Observações:**



Nº de referência: (03) 099

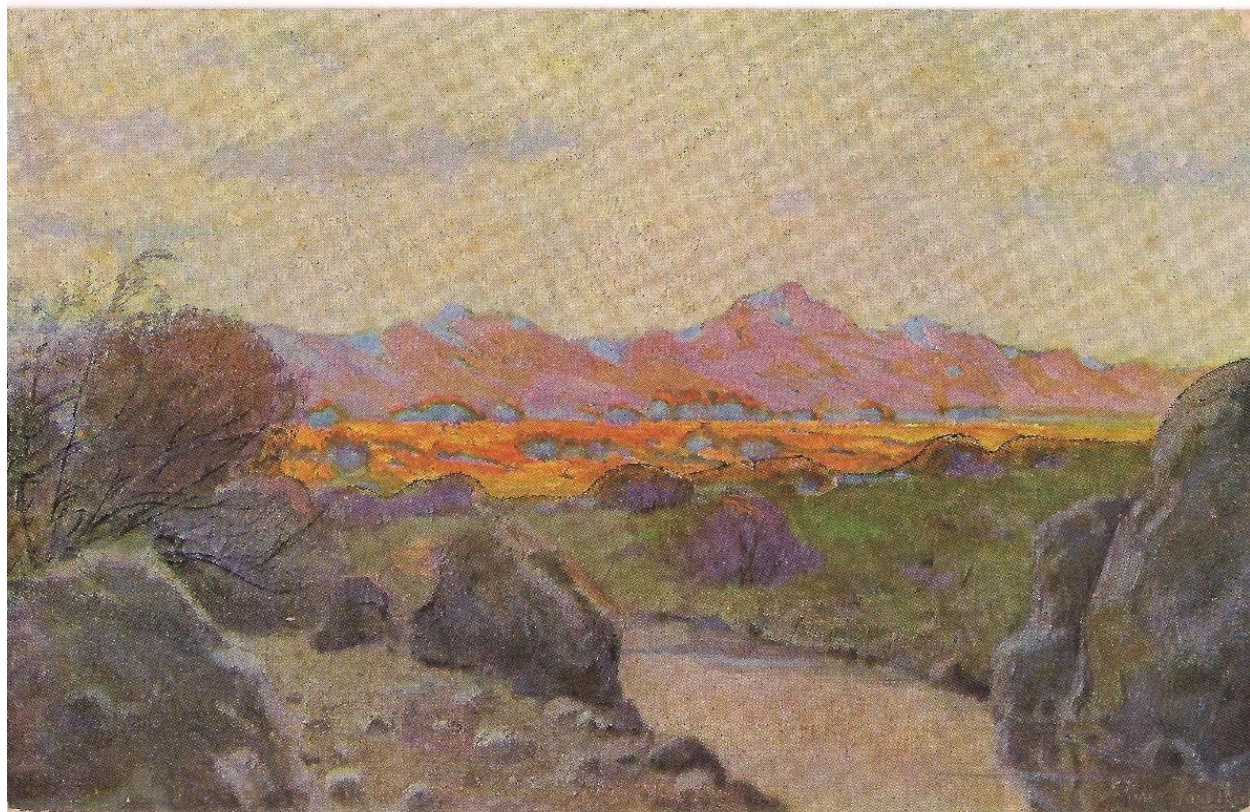

**Coleção:** Museu da Imigração Pomerana/Doação Guerda Koch

**Nº Inventário:** CH562

**Datação:** Meados do século XX

**Autor:** Paul Müller

**Formato/Dimensões:** Original/ 13,5x9cm

**Identificação:** Landschaft aus Deutschland

**Categoria:** Comunicação

**Tema/subtema:** Cartão postal

**Observações:**



Nº de referência: (03) 100

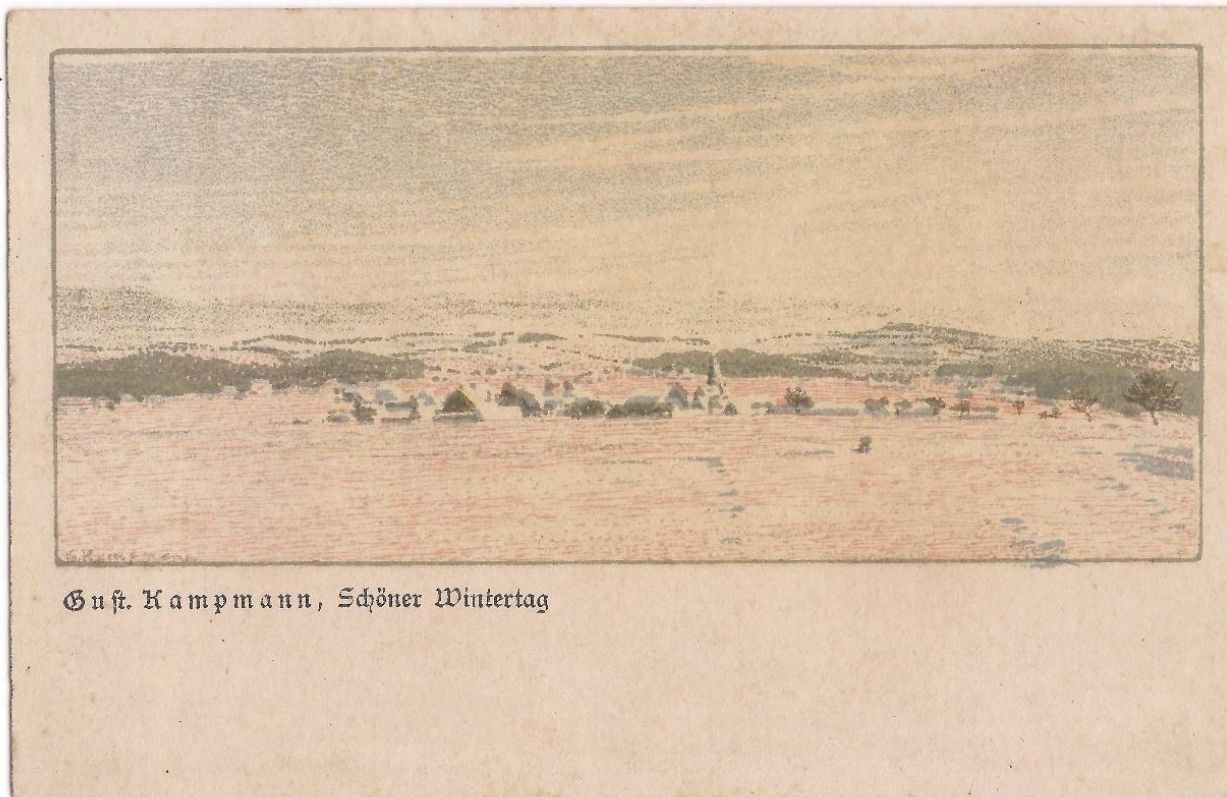

Gust. Kampmann, Schöner Wintertag

**Coleção:** Museu da Imigração Pomerana/Doação Guerda Koch

**Nº Inventário:** CH567

**Datação:** Meados do século XX

**Autor:** Deutsche Graphiter

**Formato/Dimensões:** Original/ 13,5x9cm

**Identificação:** Schöner Wintertag

**Categoria:** Comunicação

**Tema/subtema:** Cartão postal

**Observações:**

Nº de referência: (03) 101



**Coleção:** Museu da Imigração Pomerana/Doação Guerda Koch

**Nº Inventário:** CH582

**Datação:** Meados do século XX

**Autor:** Verlg Kuen Höfen

**Formato/Dimensões:** Original/ 13,5x9cm

**Identificação:** Tirol

**Categoria:** Comunicação

**Tema/subtema:** Cartão postal

**Observações:**



Nº de referência: (03) 102

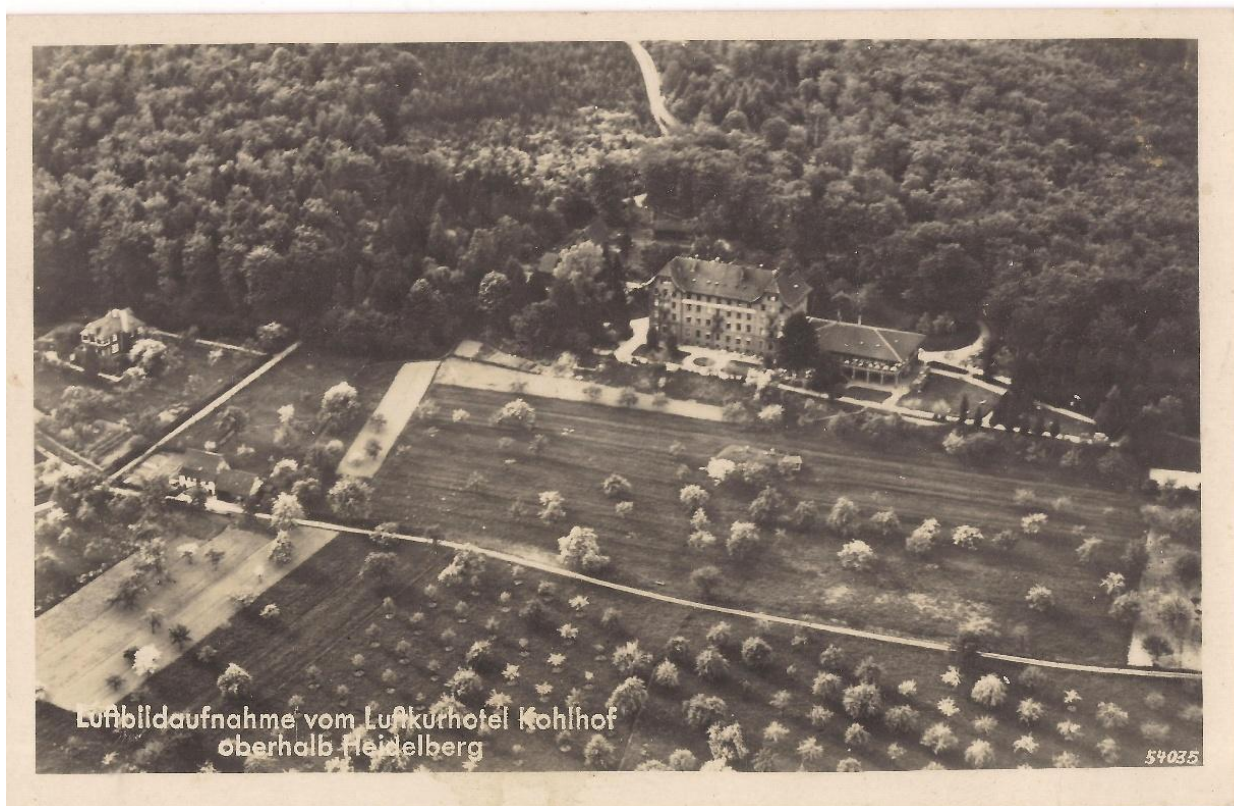

**Coleção:** Museu da Imigração Pomerana/Doação Guerda Koch

**Nº Inventário:** CH583

**Datação:** Meados do século XX

**Autor:** Luft-Hansa

**Formato/Dimensões:** Original/ 13,5x9cm

**Identificação:** Heidelberg

**Categoria:** Comunicação

**Tema/subtema:** Cartão postal

**Observações:**

Nº de referência: (03) 103

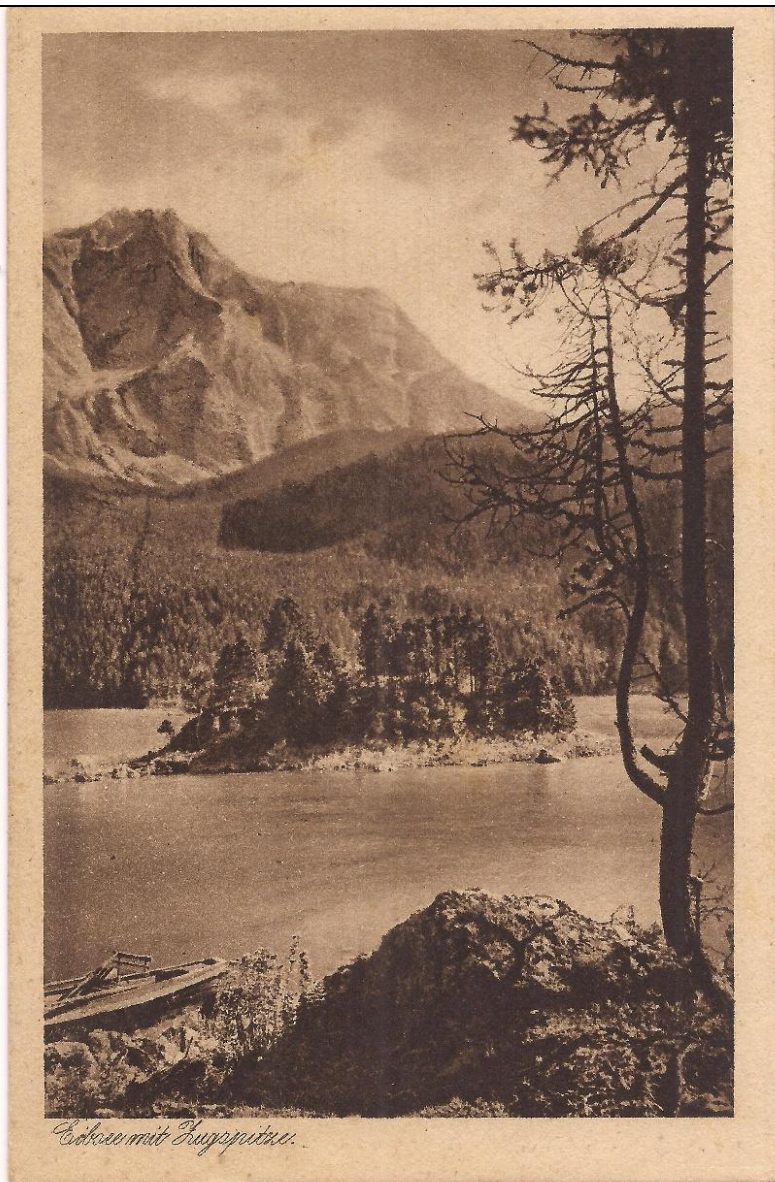

**Coleção:** Museu da Imigração Pomerana/Doação Guerda Koch

**Nº Inventário:** CH584

**Datação:** Meados do século XX

**Autor:** Josef Sandkühler

**Formato/Dimensões:** Original/ 13,5x9cm

**Identificação:** Erbsee

**Categoria:** Comunicação

**Tema/subtema:** Cartão postal

**Observações:**



Nº de referência: (03) 104



**Coleção:** Museu da Imigração Pomerana/Doação Guerda Koch

**Nº Inventário:** CH590

**Datação:** Meados do século XX

**Autor:** Lazi Berlder Verlag

**Formato/Dimensões:** Original/ 13,5x9cm

**Identificação:** Freudenstadt im Winter

**Categoria:** Comunicação

**Tema/subtema:** Cartão postal

**Observações:**

Nº de referência: (03) 105



**Coleção:** Museu da Imigração Pomerana/Doação Guerda Koch

**Nº Inventário:** CH593

**Datação:** Meados do século XX

**Autor:** A Lengauer

**Formato/Dimensões:** Original/ 13,5x9cm

**Identificação:** Sem identificação

**Categoria:** Comunicação

**Tema/subtema:** Cartão postal

**Observações:**



Nº de referência: (03) 106



**Coleção:** Museu da Imigração Pomerana/Doação Guerda Koch

**Nº Inventário:** CH621

**Datação:** Meados do século XX

**Autor:** Deutsche Graphiter

**Formato/Dimensões:** Original/ 13,5x9cm

**Identificação:** Abend im Wald

**Categoria:** Comunicação

**Tema/subtema:** Cartão postal

**Observações:**

Nº de referência: (03) 107

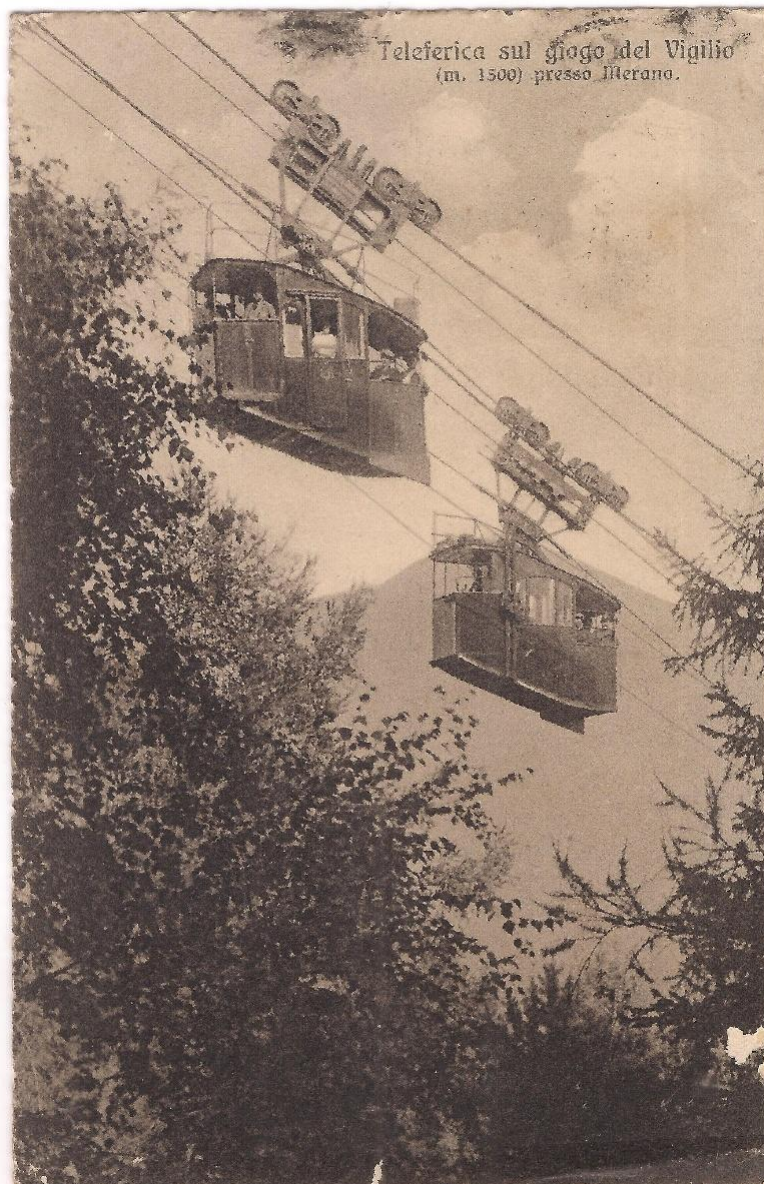

**Coleção:** Museu da Imigração Pomerana/Doação Guerda Koch

**Nº Inventário:** CH622

**Datação:** Meados do século XX

**Autor:** Ed. Graf. Lorenz Fränzl

**Formato/Dimensões:** Original/ 13,5x9cm

**Identificação:** Teleferia Merano

**Categoria:** Comunicação

**Tema/subtema:** Cartão postal

**Observações:**



Nº de referência: (03) 108



**Coleção:** Museu da Imigração Pomerana/Doação Guerda Koch

**Nº Inventário:** CH632

**Datação:** Meados do século XX

**Autor:** Não identificado

**Formato/Dimensões:** Original/ 13,5x9cm

**Identificação:** Sem identificação

**Categoria:** Comunicação

**Tema/subtema:** Cartão postal

**Observações:**

Nº de referência: (03) 109



**Coleção:** Museu da Imigração Pomerana/Doação Guerda Koch

**Nº Inventário:** CH786

**Datação:** Meados do século XX

**Autor:** Não identificado

**Formato/Dimensões:** Original/ 11x8cm

**Identificação:** Sem identificação

**Categoria:** Comunicação

**Tema/subtema:** Cartão postal

**Observações:**



Nº de referência: (03) 110



**Coleção:** Museu da Imigração Pomerana/Doador não identificado

**Nº Inventário:** CH174

**Datação:** Meados do século XX

**Autor:** Não identificado

**Formato/Dimensões:** Original/ 11,5x8cm

**Identificação:** Sem identificação

**Categoria:** Comunicação

**Tema/subtema:** Cartão postal

**Observações:**

Nº de referência: (03) 111

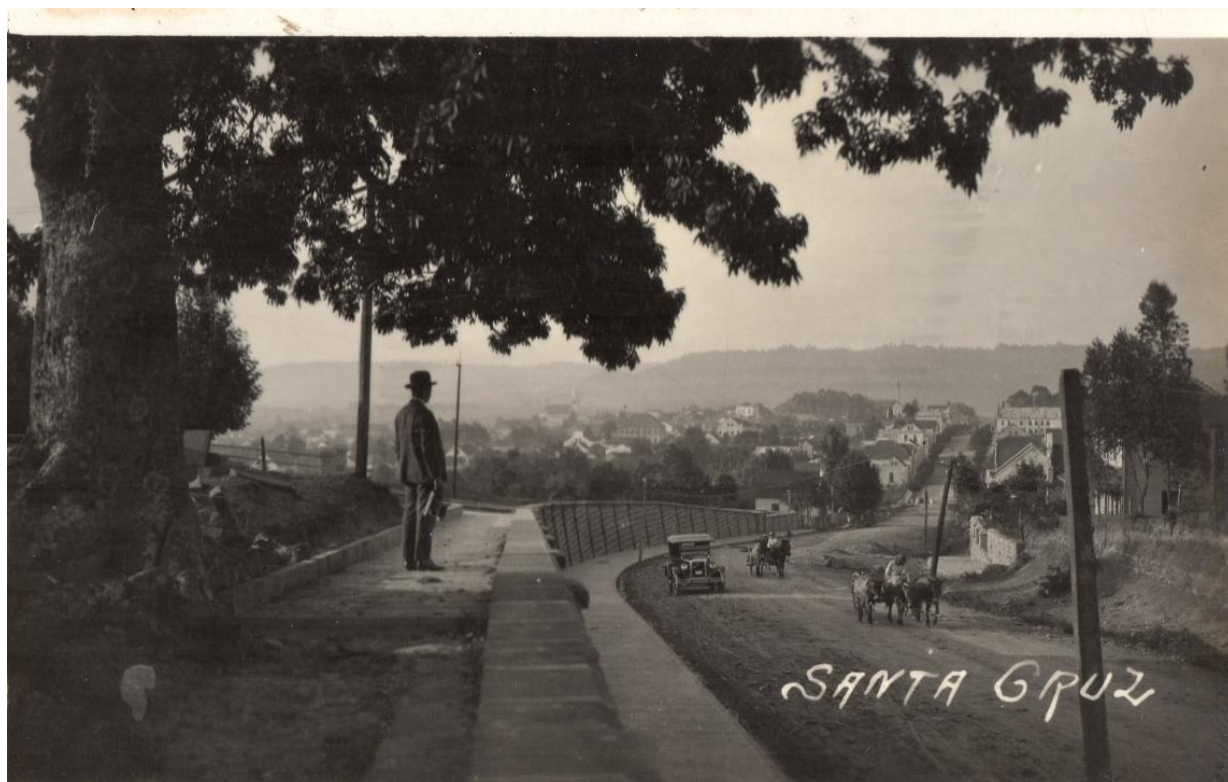

**Coleção:** Museu da Imigração Pomerana/Doador não identificado

**Nº Inventário:** CH188

**Datação:** Meados do século XX

**Autor:** Não identificado

**Formato/Dimensões:** Original/ 13,5x9cm

**Identificação:** Santa Cruz

**Categoria:** Comunicação

**Tema/subtema:** Cartão postal

**Observações:**



Nº de referência: (03) 112

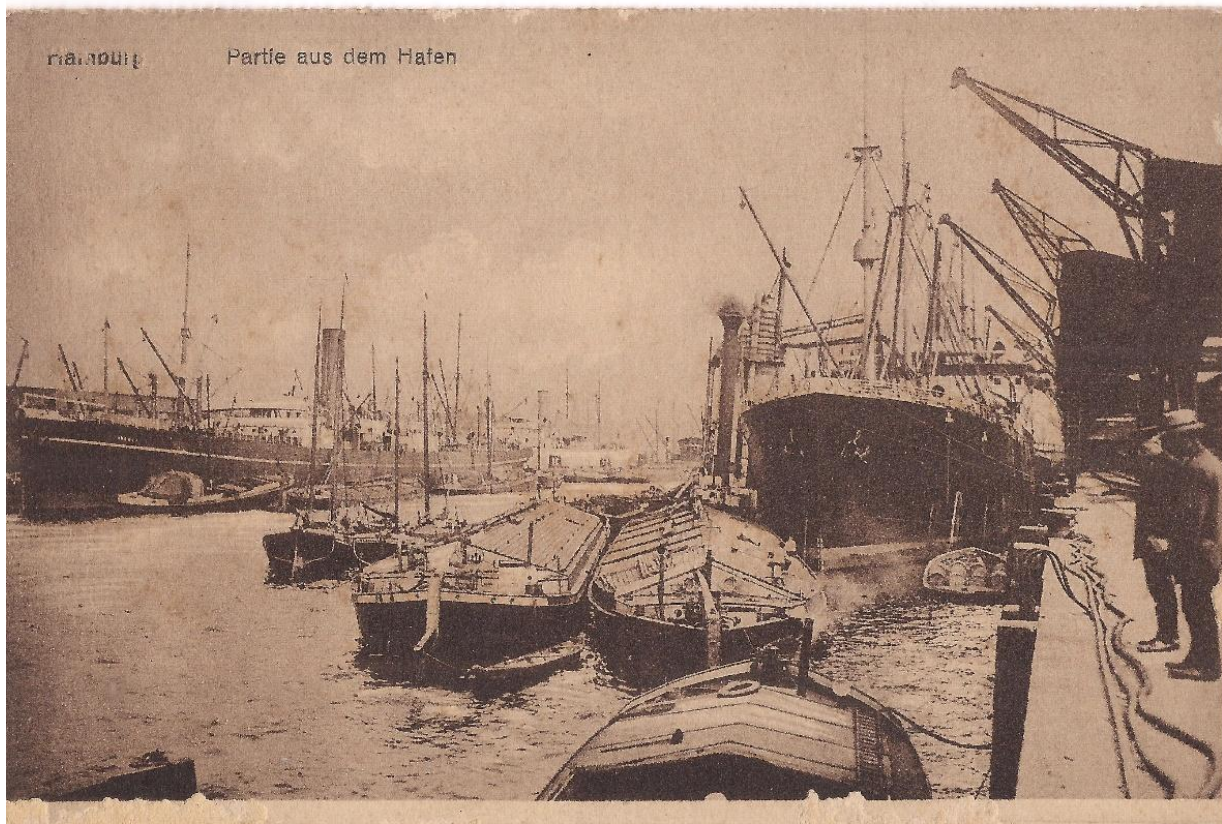

**Coleção:** Museu da Imigração Pomerana/Doação Guerda Koch

**Nº Inventário:** CH616

**Datação:** Meados do século XX

**Autor:** Karl Wülbern

**Formato/Dimensões:** Original/ 13,5x9cm

**Identificação:** Hamburg

**Categoria:** Comunicação

**Tema/subtema:** Cartão postal

**Observações:**

Nº de referência: (03) 113

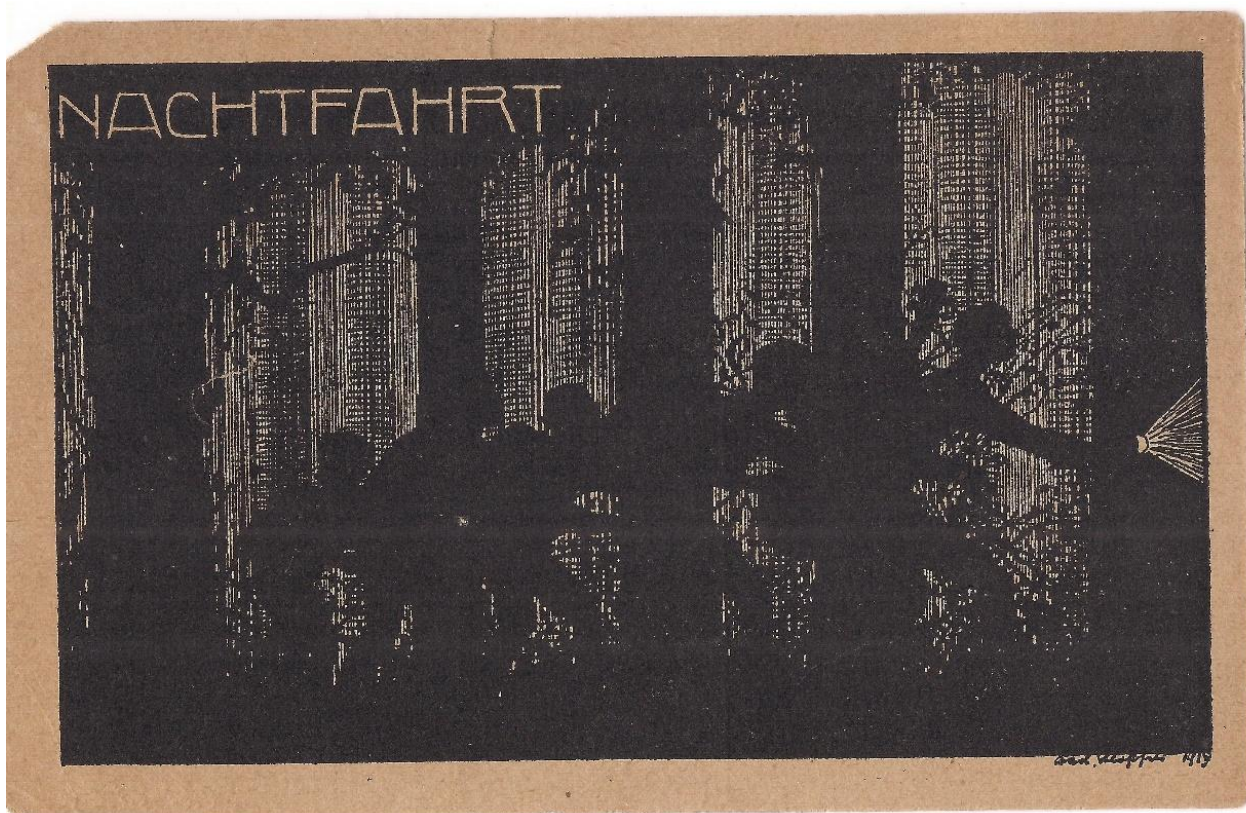

**Coleção:** Museu da Imigração Pomerana/Doação Guerda Koch

**Nº Inventário:** CH618

**Datação:** Meados do século XX

**Autor:** Verlag Walter Liek

**Formato/Dimensões:** Original/ 13,5x9cm

**Identificação:** Nachtfahrt

**Categoria:** Comunicação

**Tema/subtema:** Cartão postal

**Observações:**



Nº de referência: (03) 114

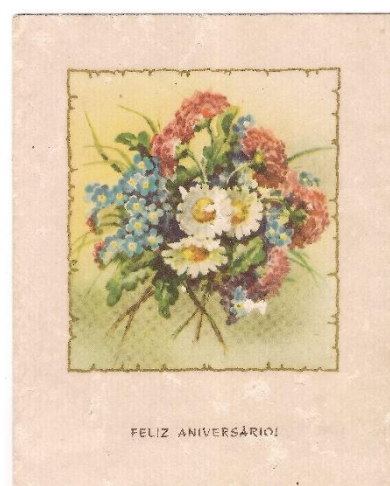

**Coleção:** Museu da Imigração Pomerana/Doação G. Koch/Não identificado

**Nº Inventário:** CH018/CH020/CH024/CH024

**Datação:** Meados do século XX

**Autor:** Não identificado

**Formato/Dimensões:** Orig./ 13,5x9cm

**Identificação:** Sem identificação

**Categoria:** Comunicação

**Tema/subtema:** Cartão postal

**Observações:**



Nº de referência: (03) 115

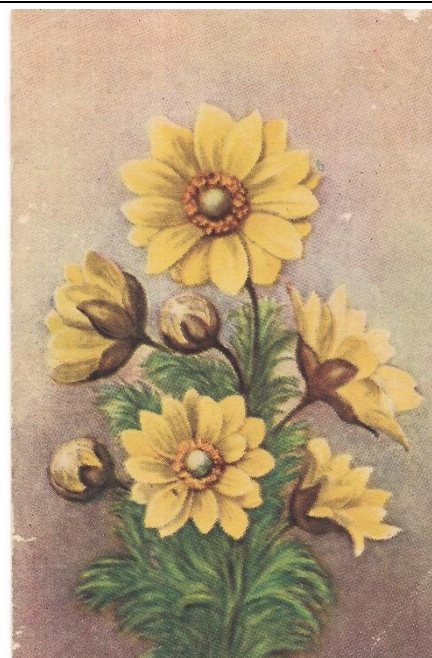
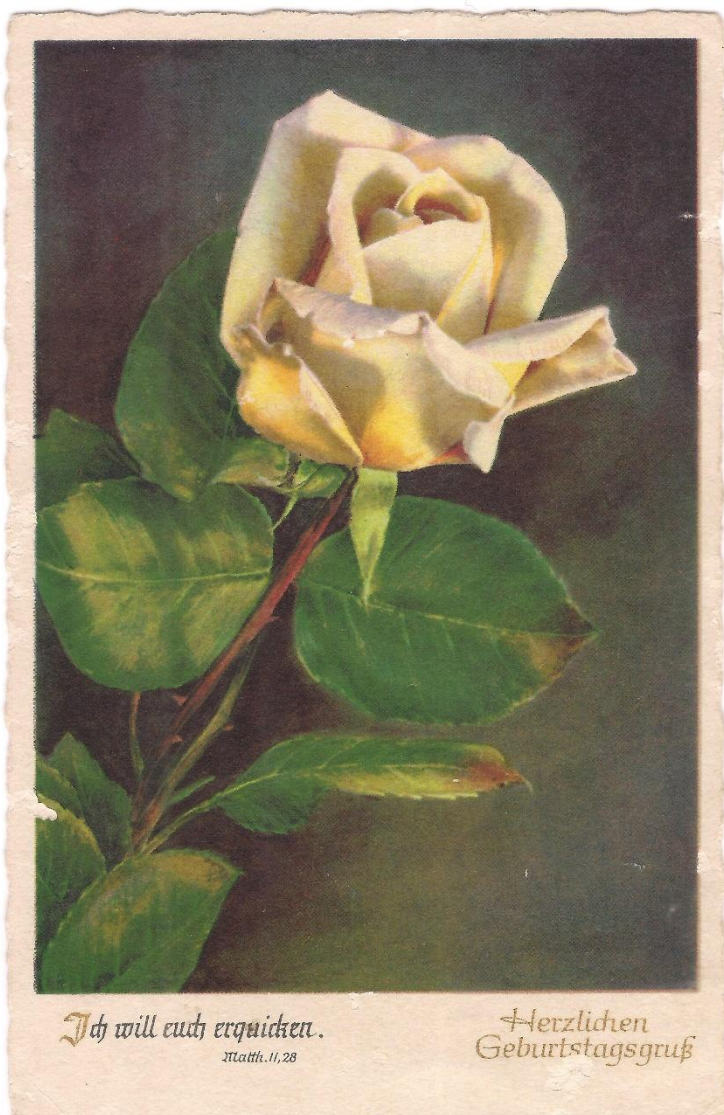

**Coleção:** Museu da Imigração Pomerana/Doação Guerda Koch/Não identificado

**Nº Inventário:** CH010/CH017/CH788

**Datação:** Meados do século XX

**Autor:** Não identificado

**Formato/Dimensões:** Orig/ 13,5x9cm

**Identificação:** Sem identificação

**Categoria:** Comunicação

**Tema/subtema:** Cartão postal

**Observações:**



Nº de referência: (03) 116



**Coleção:** Museu da Imigração Pomerana/Doação Guerda Koch

**Nº Inventário:** CH021

**Datação:** Meados do século XX

**Autor:** Não identificado

**Formato/Dimensões:** Original/ 13,5x9cm

**Identificação:** Sem identificação

**Categoria:** Comunicação

**Tema/subtema:** Cartão postal

**Observações:**

Nº de referência: (03) 117



**Coleção:** Museu da Imigração Pomerana/Doação Frieda Buss

**Nº Inventário:** CH011

**Datação:** Meados do século XX

**Autor:** Lola

**Formato/Dimensões:** Original/ 13,5x9cm

**Identificação:** Sem identificação

**Categoria:** Comunicação

**Tema/subtema:** Cartão postal

**Observações:**



Nº de referência: (03) 118



**Coleção:** Museu da Imigração Pomerana/Doação Guerda Koch

**Nº Inventário:** CH415

**Datação:** Meados do século XX

**Autor:** Não identificado

**Formato/Dimensões:** Original/ 13,5x9cm

**Identificação:** Sem identificação

**Categoria:** Comunicação

**Tema/subtema:** Cartão postal

**Observações:**

Nº de referência: (03) 119



**Coleção:** Museu da Imigração Pomerana/Doação Guerda Koch

**Nº Inventário:** CH057/CH793/CH791/CH558

**Datação:** Meados do século XX

**Autor:** Não identificado

**Formato/Dimensões:** Orig./ 13,5x9cm

**Identificação:** Sem identificação

**Categoria:** Comunicação

**Tema/subtema:** Cartão postal

**Observações:**



Nº de referência: (03) 120



**Coleção:** Museu da Imigração Pomerana/Doação Guerda Koch

**Nº Inventário:** CH594

**Datação:** Meados do século XX

**Autor:** Verlag W.Spemann

**Formato/Dimensões:** Original/13,5x9cm

**Identificação:** Graf Zeppelin

**Categoria:** Comunicação

**Tema/subtema:** Cartão postal

**Observações:**



Nº de referência: (03) 121



**Coleção:** Museu da Imigração Pomerana/Doador não identificado

**Nº Inventário:** CH789/CH792/CH019

**Datação:** 10/12/1942

**Autor:** Não identificado

**Formato/Dimensões:** Original/13x9cm

**Identificação:** Sem identificação

**Categoria:** Comunicação

**Tema/subtema:** Cartão postal

**Observações:**



Nº de referência: (03) 122



**Coleção:** Museu da Imigração Pomerana/Doador não identificado

**Nº Inventário:** CH179

**Datação:** 1947

**Autor:** Não identificado

**Formato/Dimensões:** Original/13,5x9cm

**Identificação:** Sem identificação

**Categoria:** Comunicação

**Tema/subtema:** Cartão postal

**Observações:**

Nº de referência: (03) 123

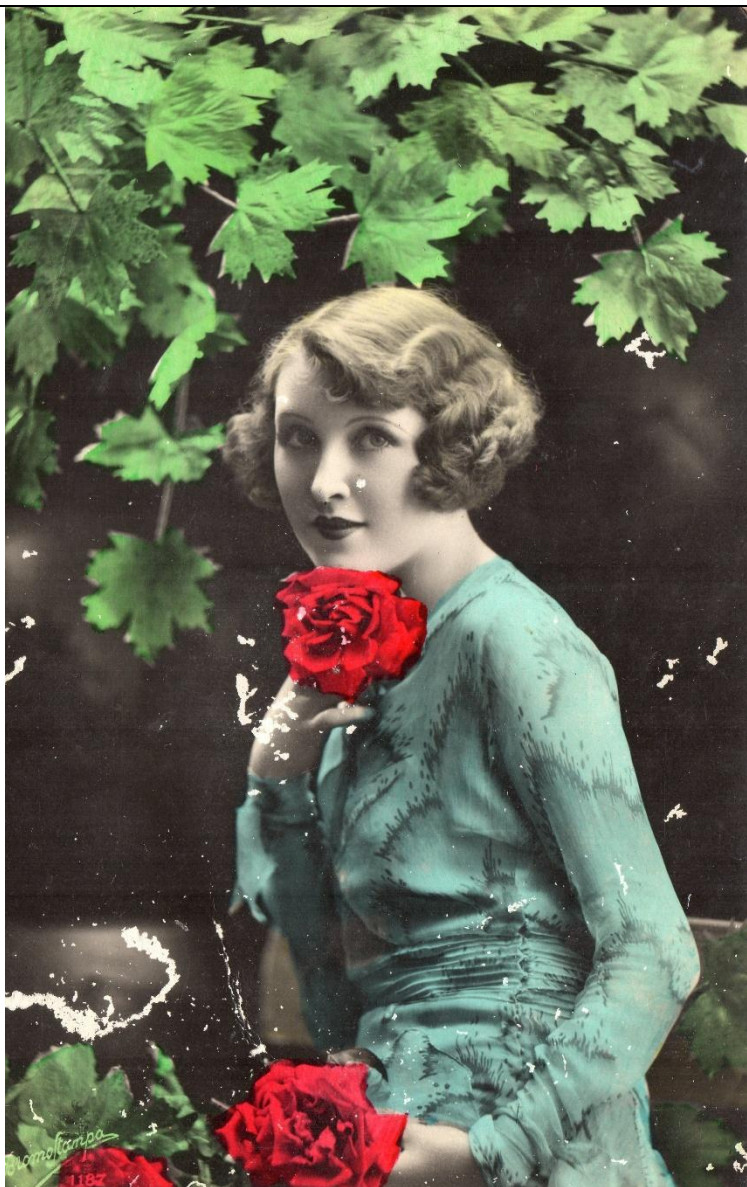

**Coleção:** Museu da Imigração Pomerana/Doador não identificado

**Nº Inventário:** CH378

**Datação:** Meados do século XX

**Autor:** Não identificado

**Formato/Dimensões:** Original/13,5x9cm

**Identificação:** Sem identificação

**Categoria:** Comunicação

**Tema/subtema:** Cartão postal

**Observações:**



Nº de referência: (03) 124



**Coleção:** Museu da Imigração Pomerana/Doador não identificado

**Nº Inventário:** CH790

**Datação:** Meados do século XX

**Autor:** Não identificado

**Formato/Dimensões:** Original/13,5x9cm

**Identificação:** Sem identificação

**Categoria:** Comunicação

**Tema/subtema:** Cartão postal

**Observações:**

Nº de referência: (03) 125



**Coleção:** Museu da Imigração Pomerana/Doador não identificado

**Nº Inventário:** CH382

**Datação:** Meados do século XX

**Autor:** EAS

**Formato/Dimensões:** Original/13,5x9cm

**Identificação:** Sem identificação

**Categoria:** Comunicação

**Tema/subtema:** Cartão postal

**Observações:**



Nº de referência: (03) 126



**Coleção:** Museu da Imigração Pomerana/Doação Guerda Koch

**Nº Inventário:** CH485

**Datação:** Meados do século XX

**Autor:** Josef Sandkühler

**Formato/Dimensões:** Original/13,5x9cm

**Identificação:** Aufstiger zu Kugspitze Leiter

**Categoria:** Comunicação

**Tema/subtema:** Cartão postal

**Observações:**

Nº de referência: (03) 127



**Coleção:** Museu da Imigração Pomerana/Doação Guerda Koch

**Nº Inventário:** CH487

**Datação:** Meados do século XX

**Autor:** W Spatz

**Formato/Dimensões:** Original/13,5x9cm

**Identificação:** Sandmännchen Kommt

**Categoria:** Comunicação

**Tema/subtema:** Cartão postal

**Observações:**



Nº de referência: (03) 128



**Coleção:** Museu da Imigração Pomerana/Doação Guerda Koch

**Nº Inventário:** CH491

**Datação:** Meados do século XX

**Autor:** Fotografia Caggiano

**Formato/Dimensões:** Original/13,5x9cm

**Identificação:** Sem identificação

**Categoria:** Comunicação

**Tema/subtema:** Cartão postal

**Observações:**

Nº de referência: (03) 129



**Coleção:** Museu da Imigração Pomerana/Doação Guerda Koch

**Nº Inventário:** CH494/CH545/CH550

**Datação:** Meados do século XX

**Autor:** BNC Verlag Kommunistische  
Partei Deutschland - Berlin

**Formato/Dimensões:** Original/13,5x9cm

**Identificação:** Karl Liebknecht

**Categoria:** Comunicação

**Tema/subtema:** Cartão postal

**Observações:**



Nº de referência: (03) 130



**Coleção:** Museu da Imigração Pomerana/Doação Guerda Koch

**Nº Inventário:** CH503

**Datação:** Meados do século XX

**Autor:** Rudolf Steiner

**Formato/Dimensões:** Original/13,5x9cm

**Identificação:** Sem identificação

**Categoria:** Comunicação

**Tema/subtema:** Cartão postal

**Observações:**

Nº de referência: (03) 131



**Coleção:** Museu da Imigração Pomerana/Doação Guerda Koch

**Nº Inventário:** CH506

**Datação:** Meados do século XX

**Autor:** Georg D.W. Callwey

**Formato/Dimensões:** Original/13,5x9cm

**Identificação:** Frauenkopf aus dem Tod der Maria

**Categoria:** Comunicação

**Tema/subtema:** Cartão postal

**Observações:**



Nº de referência: (03) 132



**Coleção:** Museu da Imigração Pomerana/Doação Guerda Koch

**Nº Inventário:** CH513

**Datação:** Meados do século XX

**Autor:** BKW

**Formato/Dimensões:** Original/13,5x9cm

**Identificação:** Sem identificação

**Categoria:** Comunicação

**Tema/subtema:** Cartão postal

**Observações:**

Nº de referência: (03) 133



**Coleção:** Museu da Imigração Pomerana/Doação Guerda Koch

**Nº Inventário:** CH520

**Datação:** 11/1929

**Autor:** Não identificado

**Formato/Dimensões:** Original/13,5x9cm

**Identificação:** Lichgebet

**Categoria:** Comunicação

**Tema/subtema:** Cartão postal

**Observações:**



Nº de referência: (03) 134

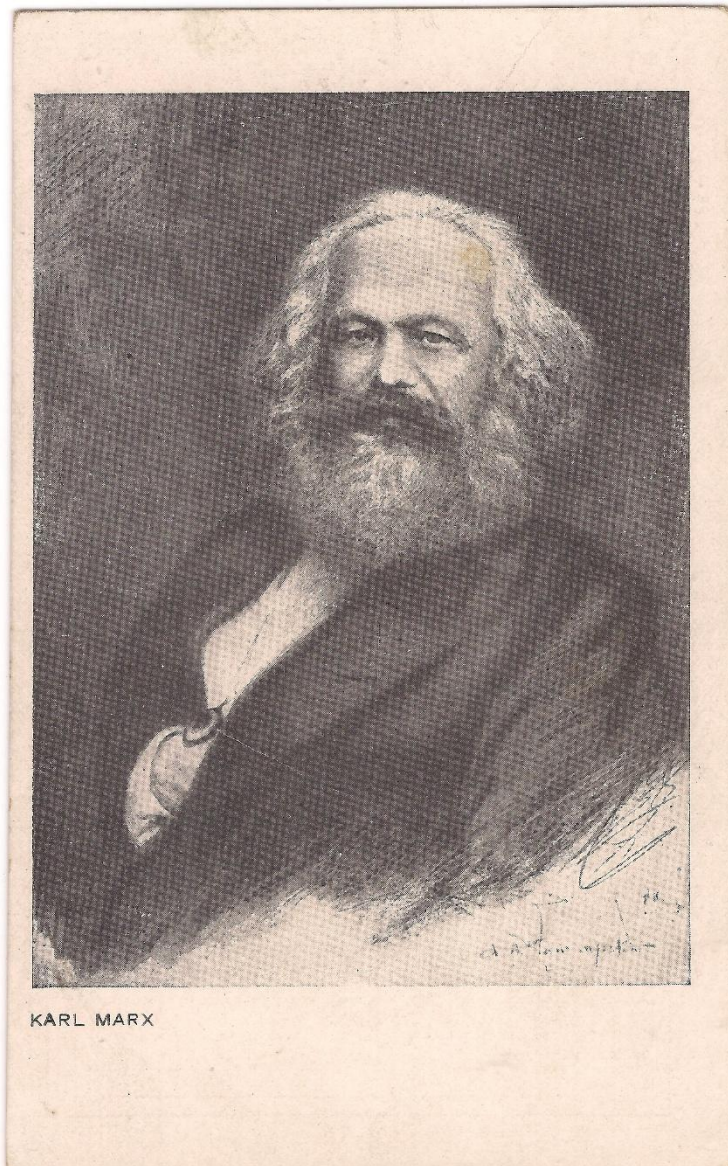

**Coleção:** Museu da Imigração Pomerana/Doação Guerda Koch

**Nº Inventário:** CH547/CH553/CH619

**Datação:** Meados do século XX

**Autor:** Verlag Junge Garde

**Formato/Dimensões:** Original/13,5x9cm

**Identificação:** Karl Marx

**Categoria:** Comunicação

**Tema/subtema:** Cartão postal

**Observações:**

Nº de referência: (03) 135

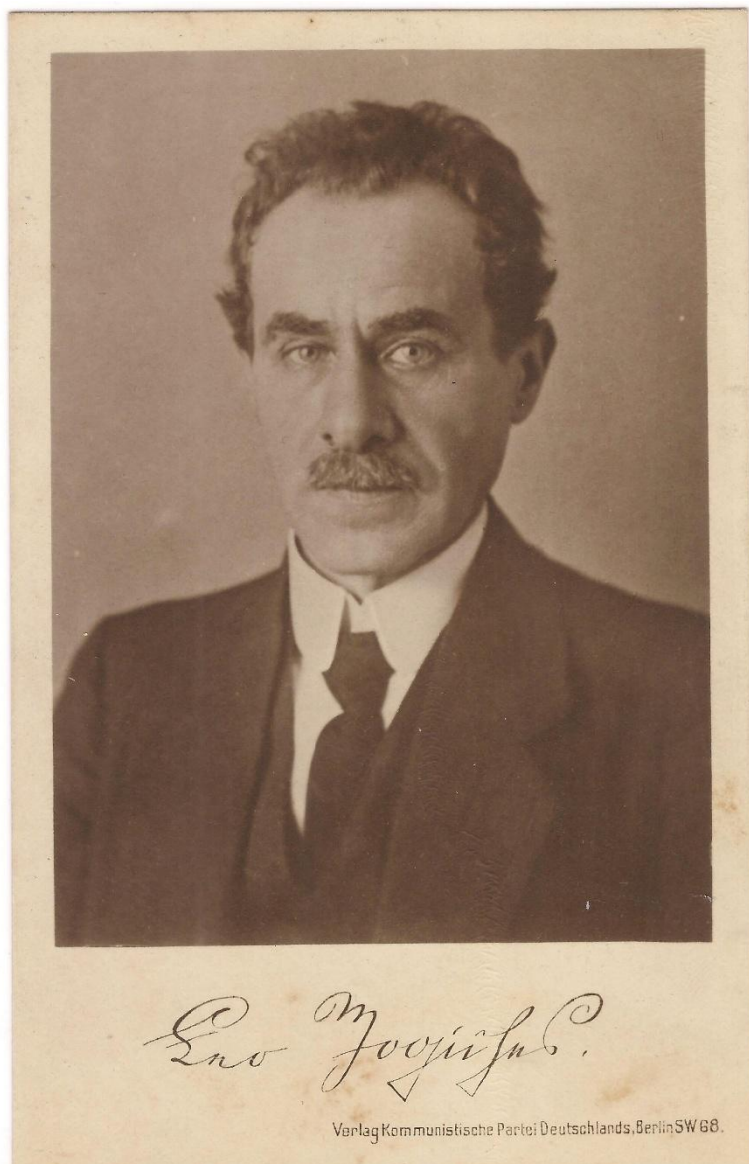

**Coleção:** Museu da Imigração Pomerana/Doação Guerda Koch

**Nº Inventário:** CH552

**Datação:** Meados do século XX

**Autor:** Verlag Kommunistische DEU.

**Formato/Dimensões:** Original/13,5x9cm

**Identificação:** Leo Jogiches

**Categoria:** Comunicação

**Tema/subtema:** Cartão postal

**Observações:**



Nº de referência: (03) 136



**Coleção:** Museu da Imigração Pomerana/Doação Guerda Koch

**Nº Inventário:** CH542

**Datação:** Meados do século XX

**Autor:** Verlag von Richard Lipinski

**Formato/Dimensões:** Original/13,5x9cm

**Identificação:** Rosa de Luxemburg

**Categoria:** Comunicação

**Tema/subtema:** Cartão postal

**Observações:**

Nº de referência: (03) 137

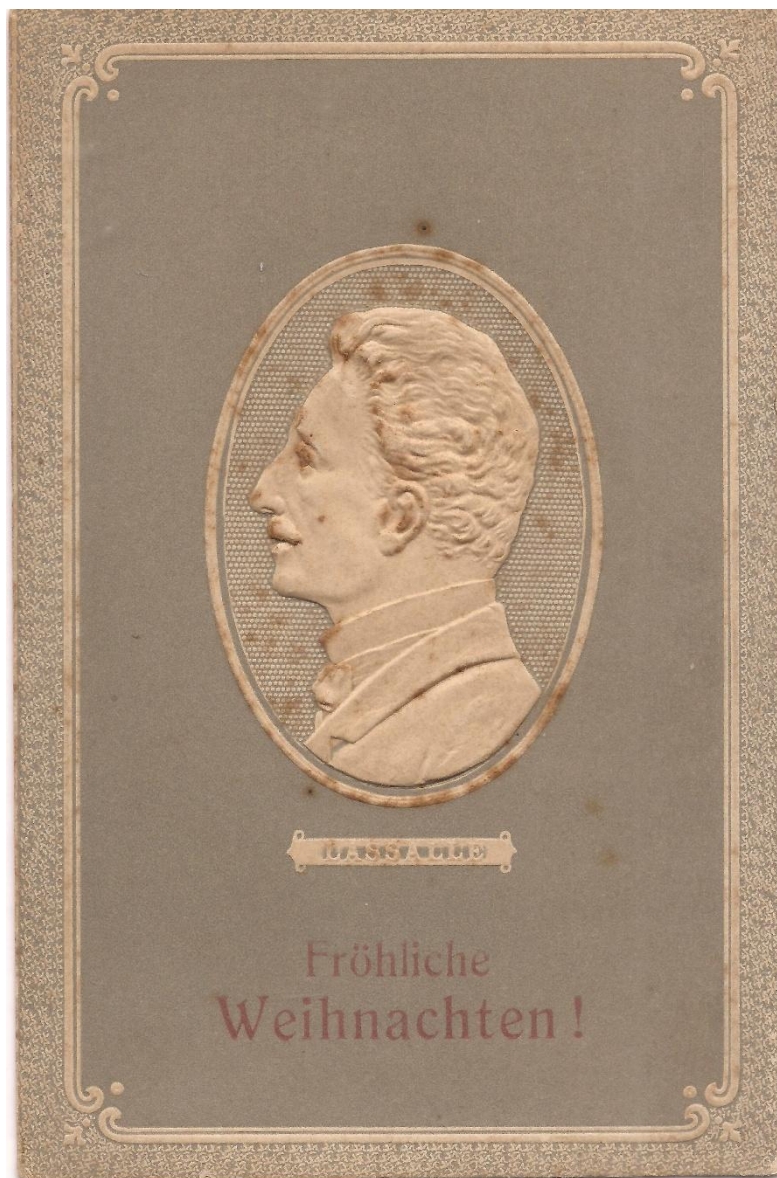

**Coleção:** Museu da Imigração Pomerana/Doação Guerda Koch

**Nº Inventário:** CH543

**Datação:** Meados do século XX

**Autor:** Karl Linke

**Formato/Dimensões:** Original/13,5x9cm

**Identificação:** Ferdinand Lassalle

**Categoria:** Comunicação

**Tema/subtema:** Cartão postal

**Observações:**



Nº de referência: (03) 138

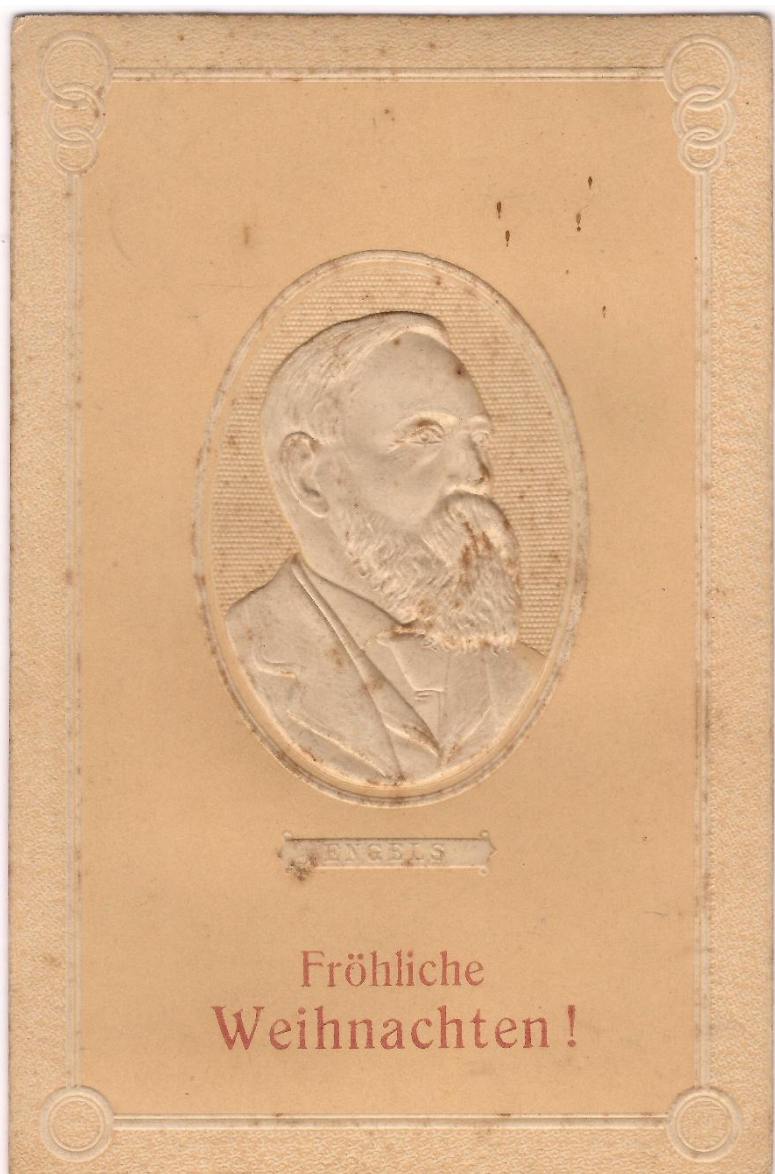

**Coleção:** Museu da Imigração Pomerana/Doação Guerda Koch

**Nº Inventário:** CH544

**Datação:** Meados do século XX

**Autor:** Karl Linke

**Formato/Dimensões:** Original/13,5x9cm

**Identificação:** Friedrich Engels

**Categoria:** Comunicação

**Tema/subtema:** Cartão postal

**Observações:**

Nº de referência: (03) 139



**Coleção:** Museu da Imigração Pomerana/Doação Guerda Koch

**Nº Inventário:** CH546

**Datação:** Meados do século XX

**Autor:** Verlag Paul Singer

**Formato/Dimensões:** Original/13,5x9cm

**Identificação:** Claude Joseph Rouget de Lisle

**Categoria:** Comunicação

**Tema/subtema:** Cartão postal

**Observações:** Esta representado no postal a imagem da execução da Marseillaise.



Nº de referência: (03) 140



**Coleção:** Museu da Imigração Pomerana/Doação Guerda Koch

**Nº Inventário:** CH548

**Datação:** Meados do século XX

**Autor:** Não identificado

**Formato/Dimensões:** Original/13,5x9cm

**Identificação:** Klara Zetkin

**Categoria:** Comunicação

**Tema/subtema:** Cartão postal

**Observações:**

Nº de referência: (03) 141



**Coleção:** Museu da Imigração Pomerana/Doação Guerda Koch

**Nº Inventário:** CH551

**Datação:** Meados do século XX

**Autor:** Verlag Komministische Partei DE.

**Formato/Dimensões:** Original/13,5x9cm

**Identificação:** Karl Liebknecht

**Categoria:** Comunicação

**Tema/subtema:** Cartão postal

**Observações:**



Nº de referência: (03) 142



**Coleção:** Museu da Imigração Pomerana/Doação Guerda Koch

**Nº Inventário:** CH563

**Datação:** Meados do século XX

**Autor:** Não identificado

**Formato/Dimensões:** Original/13,5x9cm

**Identificação:** Indianer

**Categoria:** Comunicação

**Tema/subtema:** Cartão postal

**Observações:**



Nº de referência: (03) 143

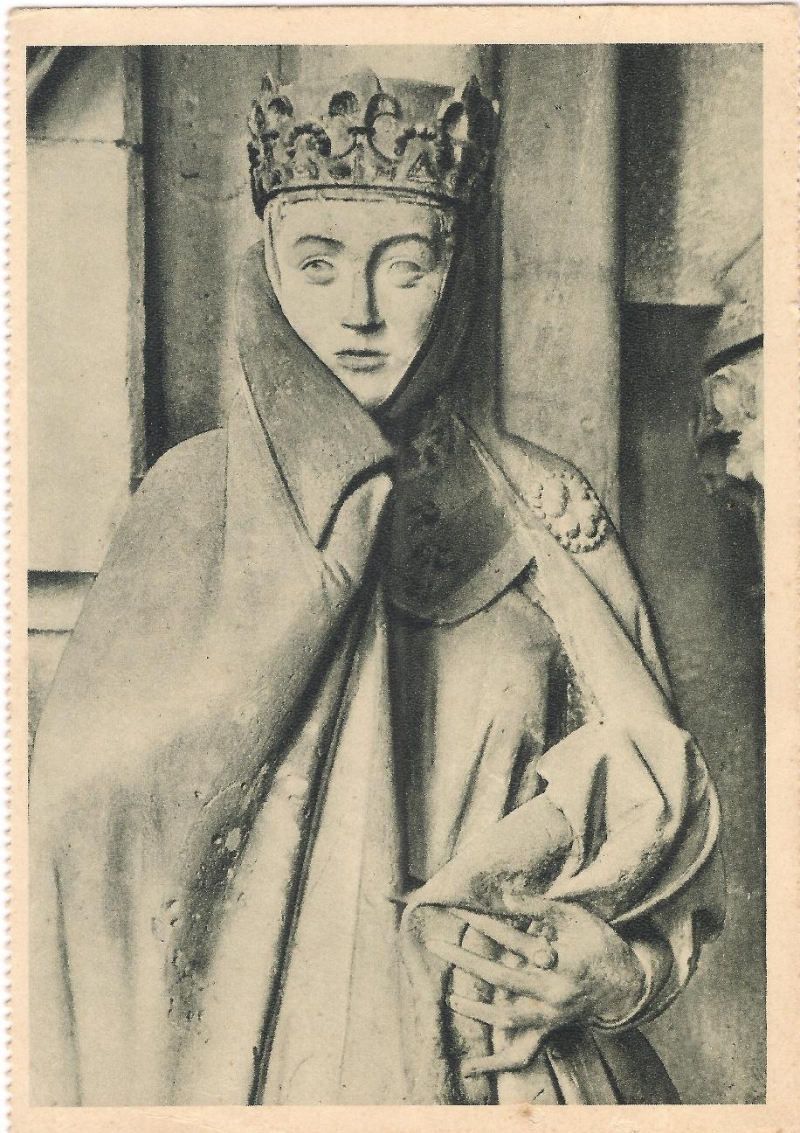

**Coleção:** Museu da Imigração Pomerana/Doação Guerda Koch

**Nº Inventário:** CH575

**Datação:** Meados do século XX

**Autor:** Verlag Spemann

**Formato/Dimensões:** Original/13,5x9cm

**Identificação:** Uta Sandsteinplastik vom Dom zu nauburg

**Categoria:** Comunicação

**Tema/subtema:** Cartão postal

**Observações:**



Nº de referência: (03) 144



**Coleção:** Museu da Imigração Pomerana/Doação Guerda Koch

**Nº Inventário:** CH576

**Datação:** Meados do século XX

**Autor:** Verlag Rudolf Schuler

**Formato/Dimensões:** Original/13,5x9cm

**Identificação:** Weinachtszeit

**Categoria:** Comunicação

**Tema/subtema:** Cartão postal

**Observações:**

Nº de referência: (03) 145



**Coleção:** Museu da Imigração Pomerana/Doação Guerda Koch

**Nº Inventário:** CH585

**Datação:** Meados do século XX

**Autor:** Rudolf Steiner

**Formato/Dimensões:** Original/13,5x9cm

**Identificação:** Sem identificação

**Categoria:** Comunicação

**Tema/subtema:** Cartão postal

**Observações:**



Nº de referência: (03) 146



**Coleção:** Museu da Imigração Pomerana/Doação Guerda Koch

**Nº Inventário:** CH589

**Datação:** Meados do século XX

**Autor:** Verlag Kommunistische DE

**Formato/Dimensões:** Original/13,5x9cm

**Identificação:** Rosa de Luxemburg

**Categoria:** Comunicação

**Tema/subtema:** Cartão postal

**Observações:**

Nº de referência: (03) 147

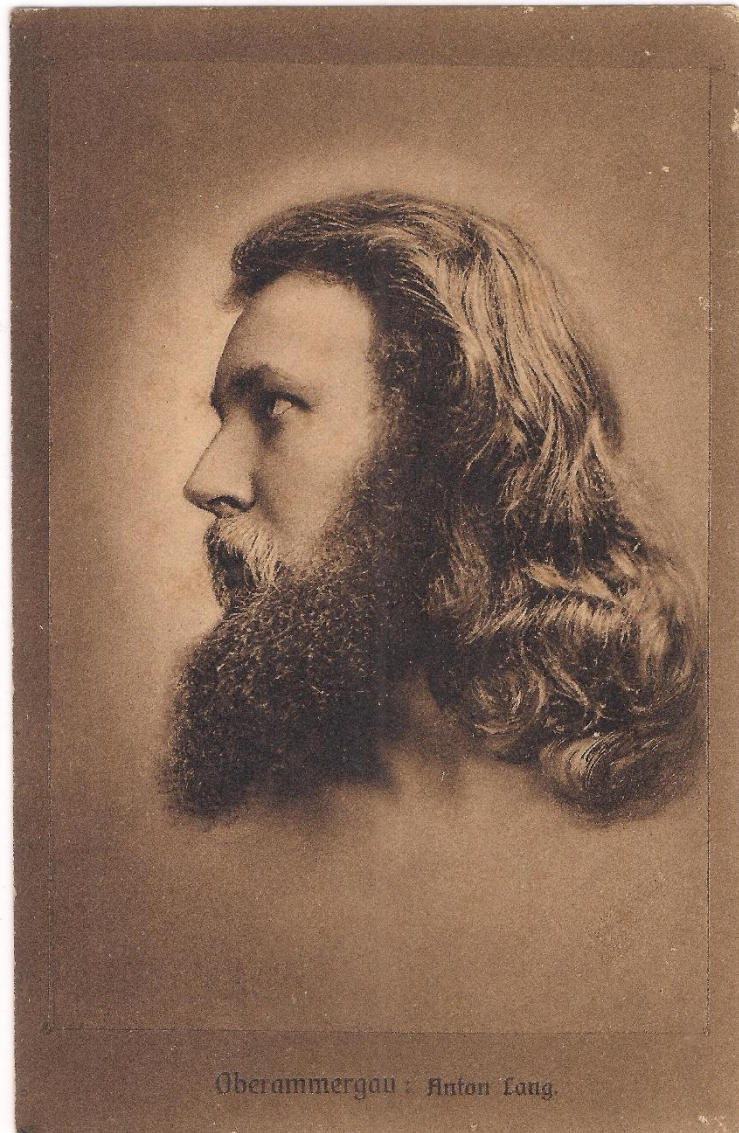

**Coleção:** Museu da Imigração Pomerana/Doação Guerda Koch

**Nº Inventário:** CH591

**Datação:** Meados do século XX

**Autor:** Lorenz Franz Verlag

**Formato/Dimensões:** Original/13,5x9cm

**Identificação:** Anton Lang

**Categoria:** Comunicação

**Tema/subtema:** Cartão postal

**Observações:**



Nº de referência: (03) 148



**Coleção:** Museu da Imigração Pomerana/Doação Guerda Koch

**Nº Inventário:** CH598

**Datação:** Meados do século XX

**Autor:** Rudolf Schuler

**Formato/Dimensões:** Original/13,5x9cm

**Identificação:** Sem identificação

**Categoria:** Comunicação

**Tema/subtema:** Cartão postal

**Observações:**

Nº de referência: (03) 149



**Coleção:** Museu da Imigração Pomerana/Doação Guerda Koch

**Nº Inventário:** CH609

**Datação:** Meados do século XX

**Autor:** Rudolf Schuler

**Formato/Dimensões:** Original/13,5x9cm

**Identificação:** Das Bilderbuch

**Categoria:** Comunicação

**Tema/subtema:** Cartão postal

**Observações:**



Nº de referência: (03) 150



**Coleção:** Museu da Imigração Pomerana/Doação Guerda Koch

**Nº Inventário:** CH608

**Datação:** Meados do século XX

**Autor:** Rud Schnaudigel Heidelberg/DE

**Formato/Dimensões:** Original/13,5x9cm

**Identificação:** Sem identificação

**Categoria:** Comunicação

**Tema/subtema:** Cartão postal

**Observações:**

Nº de referência: (03) 151



**Coleção:** Museu da Imigração Pomerana/Doação Guerda Koch

**Nº Inventário:** CH633

**Datação:** Meados do século XX

**Autor:** Não identificado

**Formato/Dimensões:** Original/13,5x9cm

**Identificação:** Sem identificação

**Categoria:** Comunicação

**Tema/subtema:** Cartão postal

**Observações:**



Nº de referência: (03) 152



**Coleção:** Museu da Imigração Pomerana/Doação Guerda Koch

**Nº Inventário:** CH647

**Datação:** Meados do século XX

**Autor:** Não identificado

**Formato/Dimensões:** Original/13,5x9cm

**Identificação:** Sem identificação

**Categoria:** Comunicação

**Tema/subtema:** Cartão postal

**Observações:**

Nº de referência: (03) 153

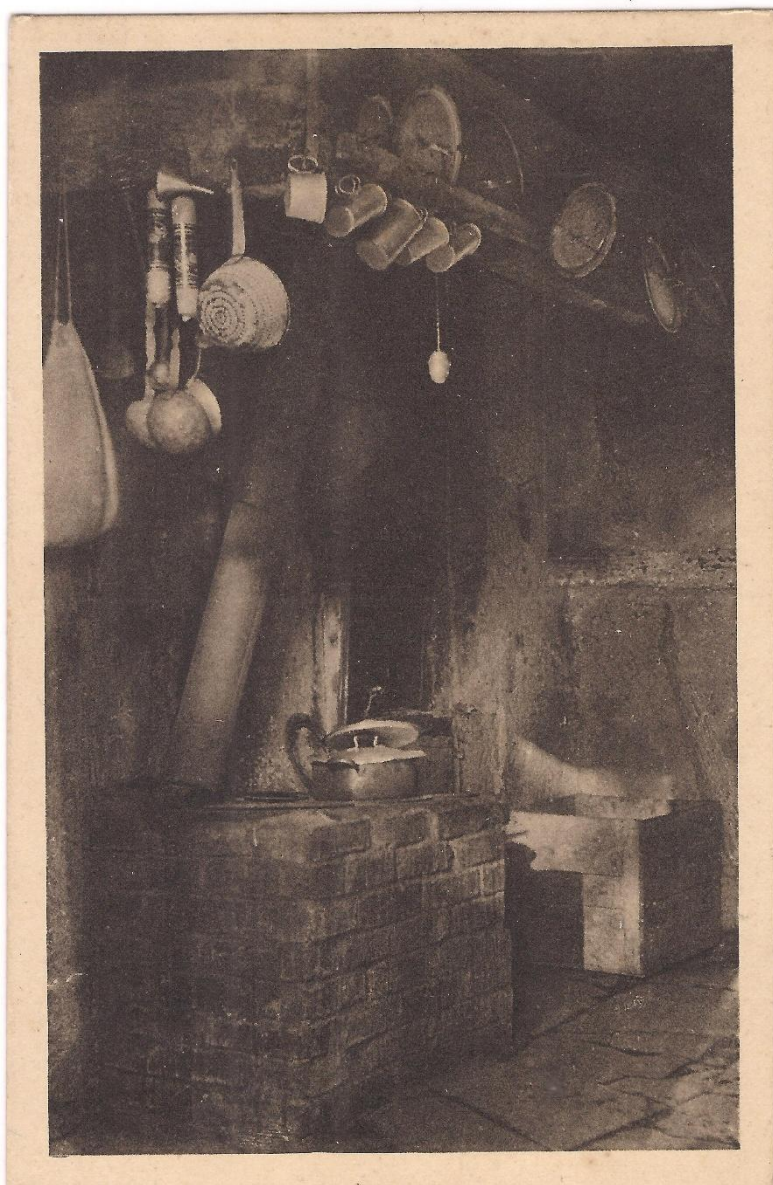

**Coleção:** Museu da Imigração Pomerana/Doação Guerda Koch

**Nº Inventário:** CH526

**Datação:** Meados do século XX

**Autor:** J Velten Verlag

**Formato/Dimensões:** Original/13,5x9cm

**Identificação:** Küche im Karlsruhe

**Categoria:** Comunicação

**Tema/subtema:** Cartão postal

**Observações:**



Nº de referência: (03) 154



**Coleção:** Museu da Imigração Pomerana/Doação Guerda Koch

**Nº Inventário:** CH488

**Datação:** Meados do século XX

**Autor:** Hermann Wiechmann Verlag

**Formato/Dimensões:** Original/13,5x9cm

**Identificação:** Kunstwart

**Categoria:** Comunicação

**Tema/subtema:** Cartão postal

**Observações:**

Nº de referência: (03) 155



**Coleção:** Museu da Imigração Pomerana/Doação Guerda Koch

**Nº Inventário:** CH601/CH602/CH603  
CH604/CH605/CH606/CH607

**Datação:** Meados do século XX

**Autor:** Verlag Lund Deutscher Ringfinder

**Formato/Dimensões:** Original/13,5x9cm

**Identificação:** Sem identificação

**Categoria:** Comunicação

**Tema/subtema:** Cartão postal

**Observações:**



**EDUCAÇÃO**

Nº de referência: (03) 156



**Coleção:** Museu da Imigração Pomerana/Doação Erwin Thurow

**Nº Inventário:** CH0069

**Datação:** 01/10/1920

**Autor:** Não identificado

**Formato/Dimensões:** Original/24x19cm

**Identificação:** Evangelische Schule – Bom Jesus

**Categoria:** Educação

**Tema/subtema:**

**Observações:**



Nº de referência: (03) 157



**Coleção:** Museu da Imigração Pomerana/Doação Eduardo Thurow

**Nº Inventário:** CH0070/CH0105

**Datação:** Meados do século XX

**Autor:** Não identificado

**Formato/Dimensões:** Original/24x19cm

**Identificação:** Professor e pastor Benjamin Flor

**Categoria:** Educação

**Tema/subtema:**

**Observações:**

Nº de referência: (03) 158



**Coleção:** Museu da Imigração Pomerana/Doação Guido Behling

**Nº Inventário:** CH110

**Datação:** 1932

**Autor:** Heinrich Feddern

**Formato/Dimensões:** Original/27x22cm

**Identificação:** Evangelische Gemeinde Schule Bom Jesus – Lehrer C.O. Schubert

**Categoria:** Educação

**Tema/subtema:**

**Observações:**



Nº de referência: (03) 159



**Coleção:** Museu da Imigração Pomerana/Doação Martin Buss/ Hugo Blank

**Nº Inventário:** CH114/CH237

**Datação:** 22/04/1932

**Autor:** Heinrich Feddern

**Formato/Dimensões:** Original/27x22cm

**Identificação:** Evangelische Lutherische Gemeinde Schule Bom Jesus – P. Benjamin Flor

**Categoria:** Educação

**Tema/subtema:**

**Observações:**

Nº de referência: (03) 160



**Coleção:** Museu da Imigração Pomerana/Doador não identificado

**Nº Inventário:** CH144

**Datação:** Meados do século XX

**Autor:** Não identificado

**Formato/Dimensões:** Original/14x9cm

**Identificação:** Sem identificação

**Categoria:** Educação

**Tema/subtema:**

**Observações:**



Nº de referência: (03) 161



**Coleção:** Museu da Imigração Pomerana/Doação Martin Buss

**Nº Inventário:** CH248

**Datação:** 1965

**Autor:** Não identificado

**Formato/Dimensões:** Original/13,5x9cm

**Identificação:** Sem identificação

**Categoria:** Educação

**Tema/subtema:**

**Observações:** Possui o nº 29 no verso.

Nº de referência: (03) 162



**Coleção:** Museu da Imigração Pomerana/Doação Hugo Blank

**Nº Inventário:** CH420/CH443

**Datação:** Setembro/1909

**Autor:** Atelier Otto Porto Alegre

**Formato/Dimensões:** Original/20x24cm

**Identificação:** Deutsch Evang. Schule. Bom Jesus II – Prof. E. Schulz

**Categoria:** Educação

**Tema/subtema:**

**Observações:**



Nº de referência: (03) 163



**Coleção:** Museu da Imigração Pomerana/Doador não identificado

**Nº Inventário:** CH423

**Datação:** Meados do século XX

**Autor:** Carl Daniel

**Formato/Dimensões:** Original/18x23

**Identificação:** Sem identificação

**Categoria:** Educação

**Tema/subtema:**

**Observações:**

Nº de referência: (03) 164



**Coleção:** Museu da Imigração Pomerana/Doador não identificado

**Nº Inventário:** CH441

**Datação:** Meados do século XX

**Autor:** Não identificado

**Formato/Dimensões:** Original/17x23

**Identificação:** Sem identificação

**Categoria:** Educação

**Tema/subtema:**

**Observações:**



Nº de referência: (03) 165



**Coleção:** Museu da Imigração Pomerana/Doador não identificado

**Nº Inventário:** CH451

**Datação:** Meados do século XX

**Autor:** Não identificado

**Formato/Dimensões:** Original/6x9cm

**Identificação:** Sem identificação

**Categoria:** Educação

**Tema/subtema:**

**Observações:**

Nº de referência: (03) 166



**Coleção:** Museu da Imigração Pomerana/Doador não identificado

**Nº Inventário:** CH458

**Datação:** Meados do século XX

**Autor:** Não identificado

**Formato/Dimensões:** Original/6,5x9cm

**Identificação:** Sem identificação

**Categoria:** Educação

**Tema/subtema:**

**Observações:**



Nº de referência: (03) 167



**Coleção:** Museu da Imigração Pomerana/Doador não identificado

**Nº Inventário:** CH446.7

**Datação:** Meados do século XX

**Autor:** Não identificado

**Formato/Dimensões:** Original/6x9cm

**Identificação:** Sem identificação

**Categoria:** Educação

**Tema/subtema:**

**Observações:** A fotografia faz parte de um painel com outros 29 registros.

Nº de referência: (03) 168



**Coleção:** Museu da Imigração Pomerana/Doação

**Nº Inventário:** CH446.9

**Datação:** Meados do século XX

**Autor:** Não identificado

**Formato/Dimensões:** Original/6x9cm

**Identificação:** Sem identificação

**Categoria:** Educação

**Tema/subtema:**

**Observações:** A fotografia faz parte de um painel com outros 29 registros.



Nº de referência: (03) 169



**Coleção:** Museu da Imigração Pomerana/Doador não identificado

**Nº Inventário:** CH460

**Datação:** 1868

**Autor:** Não identificado

**Formato/Dimensões:** Original/

**Identificação:** Igreja de Bom Jesus

**Categoria:** Educação/Arquitetura

**Tema/subtema:** -/Arquitetura religiosa

**Observações:**

**LAZER**



Nº de referência: (03) 170



**Coleção:** Museu da Imigração Pomerana/Doação Guerda Koch

**Nº Inventário:** CH270

**Datação:** Meados do século XX

**Autor:** Wilhelm Weingärtner (atribuído)

**Formato/Dimensões:** Original/5,5x8cm

**Identificação:** Sem identificação

**Categoria:** Lazer

**Tema/subtema:** Caçada

**Observações:**

Nº de referência: (03) 171



**Coleção:** Museu da Imigração Pomerana/Doação Martin Buss

**Nº Inventário:** CH073

**Datação:** Meados do século XX

**Autor:** Não identificado

**Formato/Dimensões:** Original/24x18cm

**Identificação:** Sem identificação

**Categoria:** Lazer

**Tema/subtema:** Coral

**Observações:**



Nº de referência: (03) 172



**Coleção:** Museu da Imigração Pomerana/Doador não identificado

**Nº Inventário:** CH782

**Datação:** Meados do século XX

**Autor:** Não identificado

**Formato/Dimensões:** Original/11x17cm

**Identificação:** Sem identificação

**Categoria:** Lazer

**Tema/subtema:** Coral

**Observações:**

Nº de referência: (03) 173



**Coleção:** Museu da Imigração Pomerana/Doador não identificado

**Nº Inventário:** CH783/CH797

**Datação:** Meados do século XX

**Autor:** Não identificado

**Formato/Dimensões:** Original/13x8cm

**Identificação:** Sem identificação

**Categoria:** Lazer

**Tema/subtema:** Coral

**Observações:**



Nº de referência: (03) 174



**Coleção:** Museu da Imigração Pomerana/Doador não identificado

**Nº Inventário:** CH411

**Datação:** Meados do século XX

**Autor:** Não identificado

**Formato/Dimensões:** Original/24x34

**Identificação:** Gesang Verein Germânia – Bom Jesus. Está presente Carl Neugebauer

**Categoria:** Lazer

**Tema/subtema:** Sociedade de música

**Observações:**

Nº de referência: (03) 175



**Coleção:** Museu da Imigração Pomerana/Doador não identificado

**Nº Inventário:** CH211/CH394

**Datação:** Meados do século XX

**Autor:** Heinrich Feddern

**Formato/Dimensões:** Original/13,5x9cm

**Identificação:** Sem identificação

**Categoria:** Lazer

**Tema/subtema:** Banda

**Observações:**



Nº de referência: (03) 176

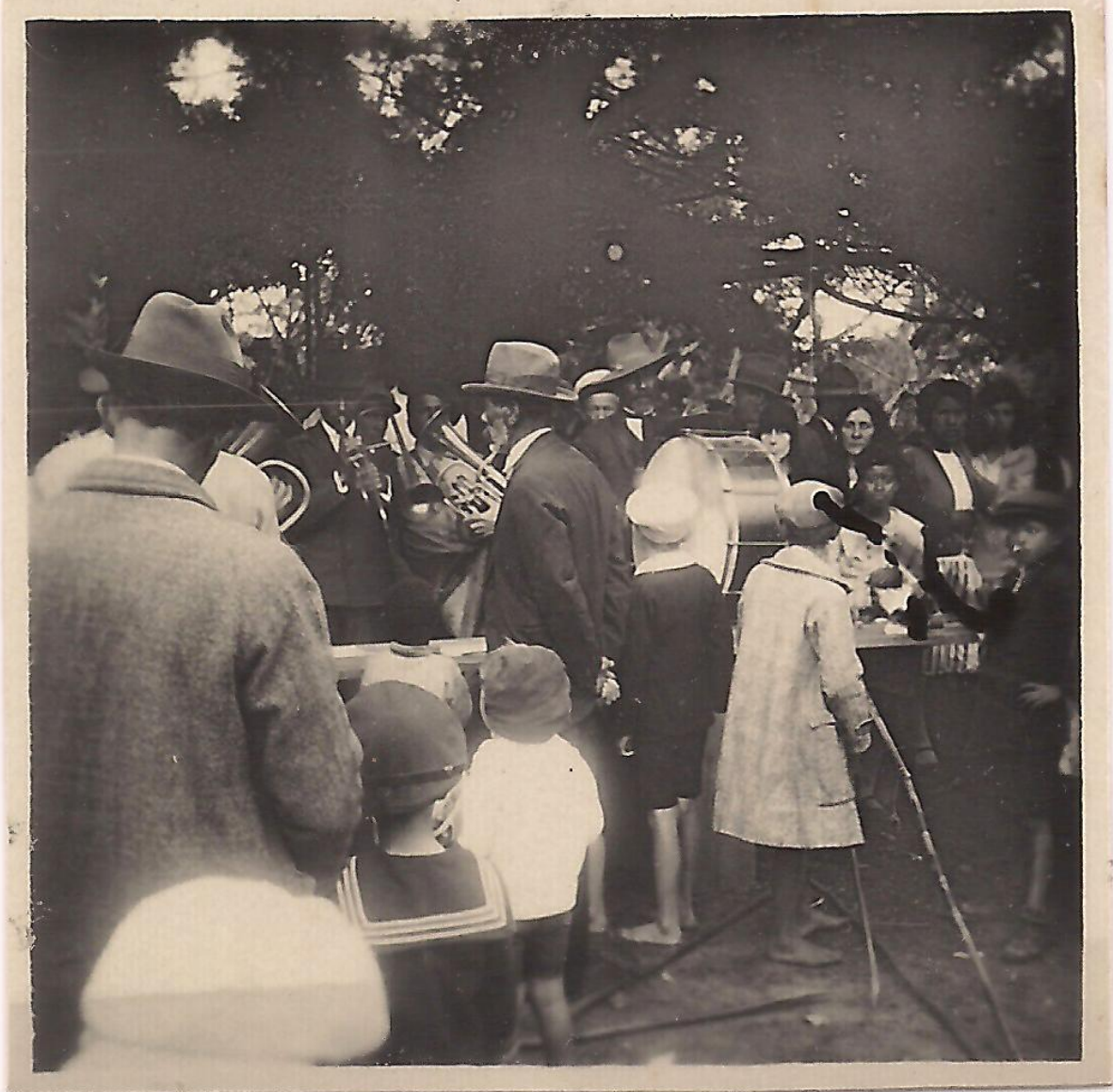

**Coleção:** Museu da Imigração Pomerana/Doação Guerda Koch

**Nº Inventário:** CH346

**Datação:** Meados do século XX

**Autor:** Wilhelm Weingärtner (atribuído)

**Formato/Dimensões:** Original/3x4cm

**Identificação:** Sem identificação

**Categoria:** Lazer

**Tema/subtema:** Banda

**Observações:**

Nº de referência: (03) 177



**Coleção:** Museu da Imigração Pomerana/Doação Martin Buss

**Nº Inventário:** CH468/CH777/CH762

**Datação:** Meados do século XX

**Autor:** Não identificado

**Formato/Dimensões:** Original/13,5x9cm

**Identificação:** Festa na Comunidade Bom Jesus

**Categoria:** Lazer/Religiosidade

**Tema/subtema:** Banda/Festa religiosa

**Observações:**



Nº de referência: (03) 178



**Coleção:** Museu da Imigração Pomerana/Doação Guerda Koch

**Nº Inventário:** CH696

**Datação:** Meados do século XX

**Autor:** Wilhelm Weingärtner (atribuído)

**Formato/Dimensões:** Original/13,5x9cm

**Identificação:** Sem identificação

**Categoria:** Lazer

**Tema/subtema:** Banda

**Observações:**

Nº de referência: (03) 179



**Coleção:** Museu da Imigração Pomerana/Doador não identificado

**Nº Inventário:** CH796

**Datação:** Meados do século XX

**Autor:** Não identificado

**Formato/Dimensões:** Original/6x4cm

**Identificação:** Sem identificação

**Categoria:** Lazer

**Tema/subtema:** Futebol

**Observações:**



Nº de referência: (03) 180



**Coleção:** Museu da Imigração Pomerana/Doador não identificado

**Nº Inventário:** CH775

**Datação:** Meados do século XX

**Autor:** Não identificado

**Formato/Dimensões:** Original/13x9cm

**Identificação:** Sem identificação

**Categoria:** Lazer

**Tema/subtema:** Futebol

**Observações:**

Nº de referência: (03) 181



**Coleção:** Museu da Imigração Pomerana/Doação Guerda Koch

**Nº Inventário:** CH343

**Datação:** Meados do século XX

**Autor:** Wilhelm Weingärtner (atribuído)

**Formato/Dimensões:** Original/3x4cm

**Identificação:** Sem identificação

**Categoria:** Lazer

**Tema/subtema:** Jogo de bola

**Observações:**



Nº de referência: (03) 182



**Coleção:** Museu da Imigração Pomerana/Doador não identificado

**Nº Inventário:** CH763

**Datação:** Meados do século XX

**Autor:** Não identificado

**Formato/Dimensões:** Original/13x9cm

**Identificação:** Sem identificação

**Categoria:** Lazer

**Tema/subtema:** Jogo de bola

**Observações:**

Nº de referência: (03) 183



**Coleção:** Museu da Imigração Pomerana/Doação Guerda Koch

**Nº Inventário:** CH151/CH655

**Datação:** Meados do século XX

**Autor:** Wilhelm Weingärtner (atribuído)

**Formato/Dimensões:** Original/8,5x14cm

**Identificação:** Sem identificação

**Categoria:** Lazer

**Tema/subtema:** Praia/Banho

**Observações:**



Nº de referência: (03) 184



**Coleção:** Museu da Imigração Pomerana/Doação Guerda Koch

**Nº Inventário:** CH253

**Datação:** Meados do século XX

**Autor:** Wilhelm Weingärtner (atribuído)

**Formato/Dimensões:** Original/5,5x8cm

**Identificação:** Sem identificação

**Categoria:** Lazer

**Tema/subtema:** Praia/Banho

**Observações:**

Nº de referência: (03) 185



**Coleção:** Museu da Imigração Pomerana/Doação Guerda Koch

**Nº Inventário:** CH302/CH329

**Datação:** Meados do século XX

**Autor:** Wilhelm Weingärtner (atribuído)

**Formato/Dimensões:** Original/5,5x8cm

**Identificação:** Sem identificação

**Categoria:** Lazer

**Tema/subtema:** Praia/Banho

**Observações:**



Nº de referência: (03) 186



**Coleção:** Museu da Imigração Pomerana/Doação Guerda Koch

**Nº Inventário:** CH640

**Datação:** Meados do século XX

**Autor:** Wilhelm Weingärtner (atribuído)

**Formato/Dimensões:** Original/13,5x9cm

**Identificação:** Sem identificação

**Categoria:** Lazer

**Tema/subtema:** Praia/Banho

**Observações:**

Nº de referência: (03) 187



**Coleção:** Museu da Imigração Pomerana/Doação Guerda Koch

**Nº Inventário:** CH713/CH715

**Datação:** Meados do século XX

**Autor:** Wilhelm Weingärtner (atribuído)

**Formato/Dimensões:** Original/13,5x9cm

**Identificação:** Sem identificação

**Categoria:** Lazer

**Tema/subtema:** Praia/Banho

**Observações:**



Nº de referência: (03) 188



**Coleção:** Museu da Imigração Pomerana/Doação Guerda Koch

**Nº Inventário:** CH683

**Datação:** Meados do século XX

**Autor:** Wilhelm Weingärtner (atribuído)

**Formato/Dimensões:** Original/13,5x9cm

**Identificação:** Sem identificação

**Categoria:** Lazer

**Tema/subtema:** Praia/Banho

**Observações:**

Nº de referência: (03) 189



**Coleção:** Museu da Imigração Pomerana/Doação Guerda Koch

**Nº Inventário:** CH308

**Datação:** Meados do século XX

**Autor:** Wilhelm Weingärtner (atribuído)

**Formato/Dimensões:** Original/5,5x8cm

**Identificação:** Sem identificação

**Categoria:** Lazer

**Tema/subtema:** Praia/Banho

**Observações:**



Nº de referência: (03) 190



**Coleção:** Museu da Imigração Pomerana/Doação Guerda Koch

**Nº Inventário:** CH309

**Datação:** Meados do século XX

**Autor:** Wilhelm Weingärtner (atribuído)

**Formato/Dimensões:** Original/5,5x8cm

**Identificação:** Sem identificação

**Categoria:** Lazer

**Tema/subtema:** Praia/Banho

**Observações:**

Nº de referência: (03) 191



**Coleção:** Museu da Imigração Pomerana/Doação Guerda Koch

**Nº Inventário:** CH738

**Datação:** Meados do século XX

**Autor:** Wilhelm Weingärtner (atribuído)

**Formato/Dimensões:** Original/8x6cm

**Identificação:** Sem identificação

**Categoria:** Lazer

**Tema/subtema:** Praia

**Observações:**



Nº de referência: (03) 192



**Coleção:** Museu da Imigração Pomerana/Doação Guerda Koch

**Nº Inventário:** CH748

**Datação:** Meados do século XX

**Autor:** Wilhelm Weingärtner (atribuído)

**Formato/Dimensões:** Original/7,5x4,5cm

**Identificação:** Sem identificação

**Categoria:** Lazer

**Tema/subtema:** Praia

**Observações:**

Nº de referência: (03) 193



**Coleção:** Museu da Imigração Pomerana/Doação Guerda Koch

**Nº Inventário:** CH752

**Datação:** Meados do século XX

**Autor:** Wilhelm Weingärtner (atribuído)

**Formato/Dimensões:** Original/3x4cm

**Identificação:** Sem identificação

**Categoria:** Lazer

**Tema/subtema:** Praia

**Observações:**



Nº de referência: (03) 194



**Coleção:** Museu da Imigração Pomerana/Doação Guerda Koch

**Nº Inventário:** CH753

**Datação:** Meados do século XX

**Autor:** Wilhelm Weingärtner (atribuído)

**Formato/Dimensões:** Original/3x4cm

**Identificação:** Sem identificação

**Categoria:** Lazer

**Tema/subtema:** Praia

**Observações:**

Nº de referência: (03) 195



**Coleção:** Museu da Imigração Pomerana/Doação Guerda Koch

**Nº Inventário:** CH145/CH165

**Datação:** Meados do século XX

**Autor:** Wilhelm Weingärtner (atribuído)

**Formato/Dimensões:** Original/8,5x14cm

**Identificação:** Sem identificação

**Categoria:** Lazer/Ocupações

**Tema/subtema:** Pesca

**Observações:**



Nº de referência: (03) 196



**Coleção:** Museu da Imigração Pomerana/Doação Guerda Koch

**Nº Inventário:** CH320

**Datação:** Meados do século XX

**Autor:** Wilhelm Weingärtner (atribuído)

**Formato/Dimensões:** Original/5,5x8cm

**Identificação:** Sem identificação

**Categoria:** Lazer/Ocupações

**Tema/subtema:** Pesca

**Observações:**

Nº de referência: (03) 197



**Coleção:** Museu da Imigração Pomerana/Doação Guerda Koch

**Nº Inventário:** CH693

**Datação:** Meados do século XX

**Autor:** Wilhelm Weingärtner (atribuído)

**Formato/Dimensões:** Original/13,5x9cm

**Identificação:** Sem identificação

**Categoria:** Lazer

**Tema/subtema:** Penca

**Observações:**



Nº de referência: (03) 198



**Coleção:** Museu da Imigração Pomerana/Doação Guerda Koch

**Nº Inventário:** CH259/CH276

**Datação:** Meados do século XX

**Autor:** Wilhelm Weingärtner (atribuído)

**Formato/Dimensões:** Original/5,5x8cm

**Identificação:** Sem identificação

**Categoria:** Lazer

**Tema/subtema:** Acampamento

**Observações:**

Nº de referência: (03) 199



**Coleção:** Museu da Imigração Pomerana/Doação Guerda Koch

**Nº Inventário:** CH684

**Datação:** Meados do século XX

**Autor:** Wilhelm Weingärtner (atribuído)

**Formato/Dimensões:** Original/13,5x9cm

**Identificação:** Sem identificação

**Categoria:** Lazer

**Tema/subtema:** Passeio

**Observações:**



Nº de referência: (03) 200



**Coleção:** Museu da Imigração Pomerana/Doação Guerda Koch

**Nº Inventário:** CH687

**Datação:** Meados do século XX

**Autor:** Wilhelm Weingärtner (atribuído)

**Formato/Dimensões:** Original/13,5x9cm

**Identificação:** Sem identificação

**Categoria:** Lazer

**Tema/subtema:** Passeio

**Observações:**

Nº de referência: (03) 201



**Coleção:** Museu da Imigração Pomerana/Doação Guerda Koch

**Nº Inventário:** CH340

**Datação:** Meados do século XX

**Autor:** Wilhelm Weingärtner (atribuído)

**Formato/Dimensões:** Original/6,5x4cm

**Identificação:** Sem identificação

**Categoria:** Lazer

**Tema/subtema:** Passeio

**Observações:**



Nº de referência: (03) 202



**Coleção:** Museu da Imigração Pomerana/Doação Guerda Koch

**Nº Inventário:** CH707

**Datação:** 1928

**Autor:** Schutzmarke Wefi Film

**Formato/Dimensões:** Original/13,9x9cm

**Identificação:** Sem identificação

**Categoria:** Lazer

**Tema/subtema:** Passeio

**Observações:**

Nº de referência: (03) 203



**Coleção:** Museu da Imigração Pomerana/Doador não identificado

**Nº Inventário:** CH780

**Datação:** Meados do século XX

**Autor:** Não identificado

**Formato/Dimensões:** Original/13x9cm

**Identificação:** Sem identificação

**Categoria:** Lazer

**Tema/subtema:** Festa junina

**Observações:**



Nº de referência: (03) 204



**Coleção:** Museu da Imigração Pomerana/Doação Guido Behling

**Nº Inventário:** CH154

**Datação:** Meados do século XX

**Autor:** Heinrich Feddern

**Formato/Dimensões:** Original/8,5x14cm

**Identificação:** Sem identificação

**Categoria:** Lazer

**Tema/subtema:** Churrasco

**Observações:**

Nº de referência: (03) 205



**Coleção:** Museu da Imigração Pomerana/Doação Guerda Koch

**Nº Inventário:** CH278

**Datação:** Meados do século XX

**Autor:** Wilhelm Weingärtner (atribuído)

**Formato/Dimensões:** Original/5,5x8cm

**Identificação:** Sem identificação

**Categoria:** Lazer

**Tema/subtema:** Churrasco

**Observações:**



Nº de referência: (03) 206



**Coleção:** Museu da Imigração Pomerana/Doação Guerda Koch

**Nº Inventário:** CH305

**Datação:** Meados do século XX

**Autor:** Wilhelm Weingärtner (atribuído)

**Formato/Dimensões:** Original/5,5x8cm

**Identificação:** Sem identificação

**Categoria:** Lazer

**Tema/subtema:** Churrasco

**Observações:**

Nº de referência: (03) 207



**Coleção:** Museu da Imigração Pomerana/Doação Martin Buss

**Nº Inventário:** CH371

**Datação:** Meados do século XX

**Autor:** Não identificado

**Formato/Dimensões:** Original/6x9cm

**Identificação:** Sem identificação

**Categoria:** Lazer

**Tema/subtema:** Churrasco

**Observações:**



Nº de referência: (03) 208



**Coleção:** Museu da Imigração Pomerana/Doação Guerda Koch

**Nº Inventário:** CH678

**Datação:** Meados do século XX

**Autor:** Wilhelm Weingärtner (atribuído)

**Formato/Dimensões:** Original/13,5x9cm

**Identificação:** Sem identificação

**Categoria:** Lazer

**Tema/subtema:** Churrasco

**Observações:**

Nº de referência: (03) 209



**Coleção:** Museu da Imigração Pomerana/Doação Martin Buss

**Nº Inventário:** CH367/CH370

**Datação:** Meados do século XX

**Autor:** Não identificado

**Formato/Dimensões:** Original/6x9cm

**Identificação:** Sem identificação

**Categoria:** Lazer/Educação

**Tema/subtema:** Parada cívica

**Observações:**



Nº de referência: (03) 210



**Coleção:** Museu da Imigração Pomerana/Doação Martin Buss

**Nº Inventário:** CH195

**Datação:** Meados do século XX

**Autor:** Não identificado

**Formato/Dimensões:** Original/8,5x6,5cm

**Identificação:** Sem identificação

**Categoria:** Lazer/Educação

**Tema/subtema:** Parada cívica

**Observações:**

Nº de referência: (03) 211



**Coleção:** Museu da Imigração Pomerana/Doação Martin Buss

**Nº Inventário:** CH247

**Datação:** Meados do século XX

**Autor:** Não identificado

**Formato/Dimensões:** Original/8,5x13cm

**Identificação:** Sem identificação

**Categoria:** Lazer

**Tema/subtema:** Eventos diversos

**Observações:**



Nº de referência: (03) 212



**Coleção:** Museu da Imigração Pomerana/Doador não identificado

**Nº Inventário:** CH439

**Datação:** Meados do século XX

**Autor:** Não identificado

**Formato/Dimensões:** Original/9x13cm

**Identificação:** Sem identificação

**Categoria:** Lazer

**Tema/subtema:** Eventos diversos

**Observações:**

Nº de referência: (03) 213



**Coleção:** Museu da Imigração Pomerana/Doação Guerda Koch

**Nº Inventário:** CH721

**Datação:** Meados do século XX

**Autor:** Wilhelm Weingärtner (atribuído)

**Formato/Dimensões:** Original/11x8cm

**Identificação:** Prefeitura de São Lourenço do Sul

**Categoria:** Lazer

**Tema/subtema:** Eventos diversos

**Observações:**



Nº de referência: (03) 214



**Coleção:** Museu da Imigração Pomerana/Doador não identificado

**Nº Inventário:** CH454

**Datação:** 1940

**Autor:** Não identificado

**Formato/Dimensões:** Original/6,5x9cm

**Identificação:** Pastor Emilio Wille e a filha, a professora Ester e seus alunos

**Categoria:** Lazer/Educação

**Tema/subtema:** Eventos diversos

**Observações:**

Nº de referência: (03) 215



**Coleção:** Museu da Imigração Pomerana/Doação Guerda Koch

**Nº Inventário:** CH630

**Datação:** Meados do século XX

**Autor:** Wilhelm Weingärtner (atribuído)

**Formato/Dimensões:** Original/13,5x9cm

**Identificação:** Sem identificação

**Categoria:** Lazer

**Tema/subtema:** Eventos diversos

**Observações:**



Nº de referência: (03) 216



**Coleção:** Museu da Imigração Pomerana/Doação Guerda Koch

**Nº Inventário:** CH711

**Datação:** Meados do século XX

**Autor:** Wilhelm Weingärtner (atribuído)

**Formato/Dimensões:** Original/13,5x9cm

**Identificação:** Sem identificação

**Categoria:** Lazer

**Tema/subtema:** Eventos diversos

**Observações:**

Nº de referência: (03) 217



**Coleção:** Museu da Imigração Pomerana/Doação Martin Buss

**Nº Inventário:** CH202

**Datação:** Meados do século XX

**Autor:** Não identificado

**Formato/Dimensões:** Original/5,5x8cm

**Identificação:** Sem identificação

**Categoria:** Lazer

**Tema/subtema:** Lazer infantil

**Observações:**



Nº de referência: (03) 218



**Coleção:** Museu da Imigração Pomerana/Doação Martin Buss

**Nº Inventário:** CH196

**Datação:** Meados do século XX

**Autor:** Não identificado

**Formato/Dimensões:** Original/8x11cm

**Identificação:** Paulo Wille - Harmonia

**Categoria:** Lazer

**Tema/subtema:** Lazer infantil

**Observações:**

Nº de referência: (03) 219



**Coleção:** Museu da Imigração Pomerana/Doação Martin Buss

**Nº Inventário:** CH197/CH774

**Datação:** Meados do século XX

**Autor:** Não identificado

**Formato/Dimensões:** Original/8,5x13,5cm

**Identificação:** Sem identificação

**Categoria:** Lazer

**Tema/subtema:** Lazer infantil

**Observações:**



Nº de referência: (03) 220



**Coleção:** Museu da Imigração Pomerana/Doador não identificado

**Nº Inventário:** CH759

**Datação:** Meados do século XX

**Autor:** Não identificado

**Formato/Dimensões:** Original/9x6cm

**Identificação:** Sem identificação

**Categoria:** Lazer

**Tema/subtema:** Lazer infantil

**Observações:**

Nº de referência: (03) 221



**Coleção:** Museu da Imigração Pomerana/Doador não identificado

**Nº Inventário:** CH760

**Datação:** Meados do século XX

**Autor:** Não identificado

**Formato/Dimensões:** Original/13x9cm

**Identificação:** Sem identificação

**Categoria:** Lazer

**Tema/subtema:** Lazer infantil

**Observações:**



Nº de referência: (03) 222



**Coleção:** Museu da Imigração Pomerana/Doação Guerda Koch

**Nº Inventário:** CH344

**Datação:** Meados do século XX

**Autor:** Wilhelm Weingärtner (atribuído)

**Formato/Dimensões:** Original/3x4cm

**Identificação:** Sem identificação

**Categoria:** Lazer

**Tema/subtema:** Lazer infantil

**Observações:**

Nº de referência: (03) 223



**Coleção:** Museu da Imigração Pomerana/Doador não identificado

**Nº Inventário:** CH769

**Datação:** 13/02/1966

**Autor:** Não identificado

**Formato/Dimensões:** Original/11,5x8,5cm

**Identificação:** Congresso da JEL

**Categoria:** Lazer

**Tema/subtema:** Lazer infantil

**Observações:** Inscrição: "Recordação do membro da UJ Avante para Cristo Breno Wendler.



Nº de referência: (03) 224

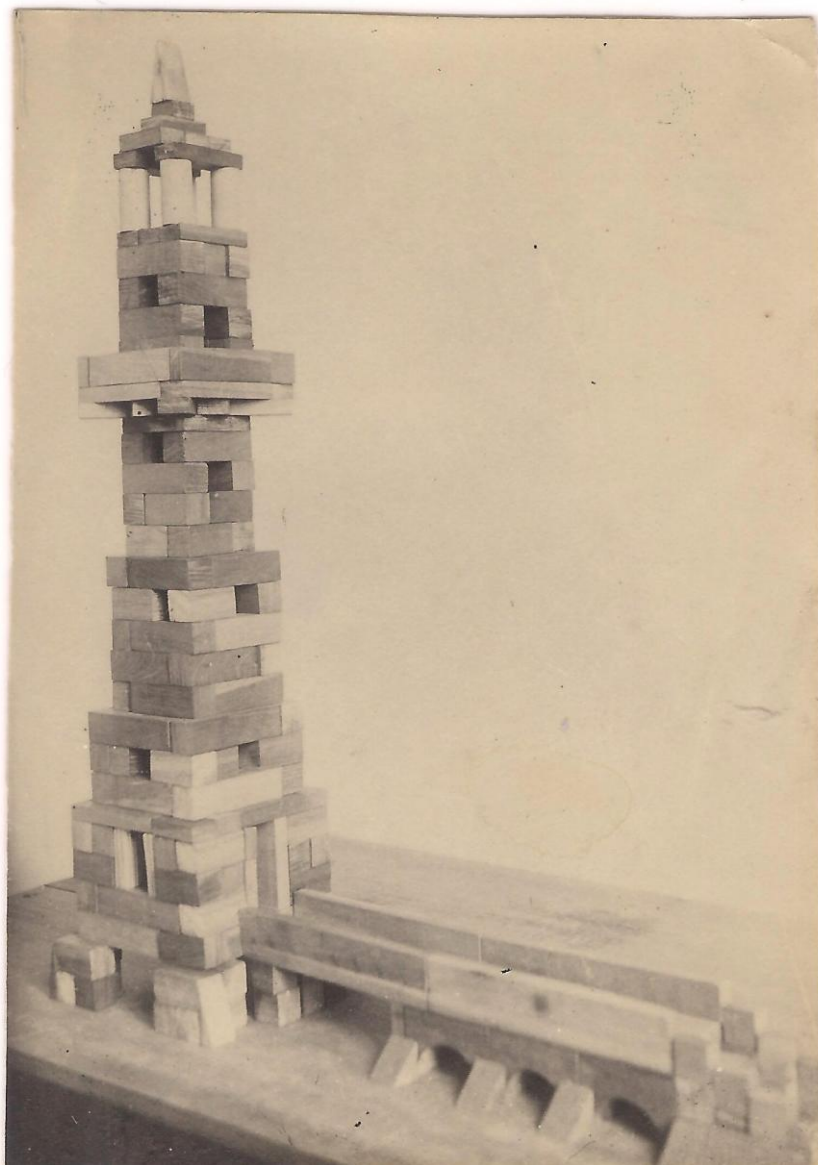

**Coleção:** Museu da Imigração Pomerana/Doação Guerda Koch

**Nº Inventário:** CH279/CH307/CH729/  
CH734/CH735

**Datação:** Meados do século XX

**Autor:** Wilhelm Weingärtner (atribuído)

**Formato/Dimensões:** Original/5,5x8cm

**Identificação:** Sem identificação

**Categoria:** Lazer

**Tema/subtema:**

**Observações:**

# OCUPAÇÕES



Nº de referência: (03) 225



**Coleção:** Museu da Imigração Pomerana/Doador não identificado

**Nº Inventário:** CH181

**Datação:** 1928

**Autor:** Não identificado

**Formato/Dimensões:** Original/14x9cm

**Identificação:** Sem identificação

**Categoria:** Ocupações

**Tema/subtema:** Agricultura

**Observações:**

Nº de referência: (03) 226



**Coleção:** Museu da Imigração Pomerana/Doação Guerda Koch

**Nº Inventário:** CH295

**Datação:** Meados do século XX

**Autor:** Wilhelm Weingärtner (atribuído)

**Formato/Dimensões:** Original/5,5x8cm

**Identificação:** Sem identificação

**Categoria:** Ocupações

**Tema/subtema:** Agricultura

**Observações:**



Nº de referência: (03) 227



**Coleção:** Museu da Imigração Pomerana/Doação Guerda Koch

**Nº Inventário:** CH725

**Datação:** Meados do século XX

**Autor:** Wilhelm Weingärtner (atribuído)

**Formato/Dimensões:** Original/8x6cm

**Identificação:** Sem identificação

**Categoria:** Ocupações/Arquitetura

**Tema/subtema:** Agricultura/Arquitetura residencial

**Observações:**

Nº de referência: (03) 228



**Coleção:** Museu da Imigração Pomerana/Doação Guerda Koch

**Nº Inventário:** CH251

**Datação:** Meados do século XX

**Autor:** Wilhelm Weingärtner (atribuído)

**Formato/Dimensões:** Original/5,5x8cm

**Identificação:** Sem identificação

**Categoria:** Ocupações

**Tema/subtema:** Agricultura

**Observações:**



Nº de referência: (03) 229



**Coleção:** Museu da Imigração Pomerana/Doação Roni Iwen

**Nº Inventário:** CH203

**Datação:** Meados do século XX

**Autor:** Heinrich Feddern

**Formato/Dimensões:** Original/13,5x8cm

**Identificação:** Sem identificação

**Categoria:** Ocupações

**Tema/subtema:** Costura

**Observações:**

Nº de referência: (03) 230

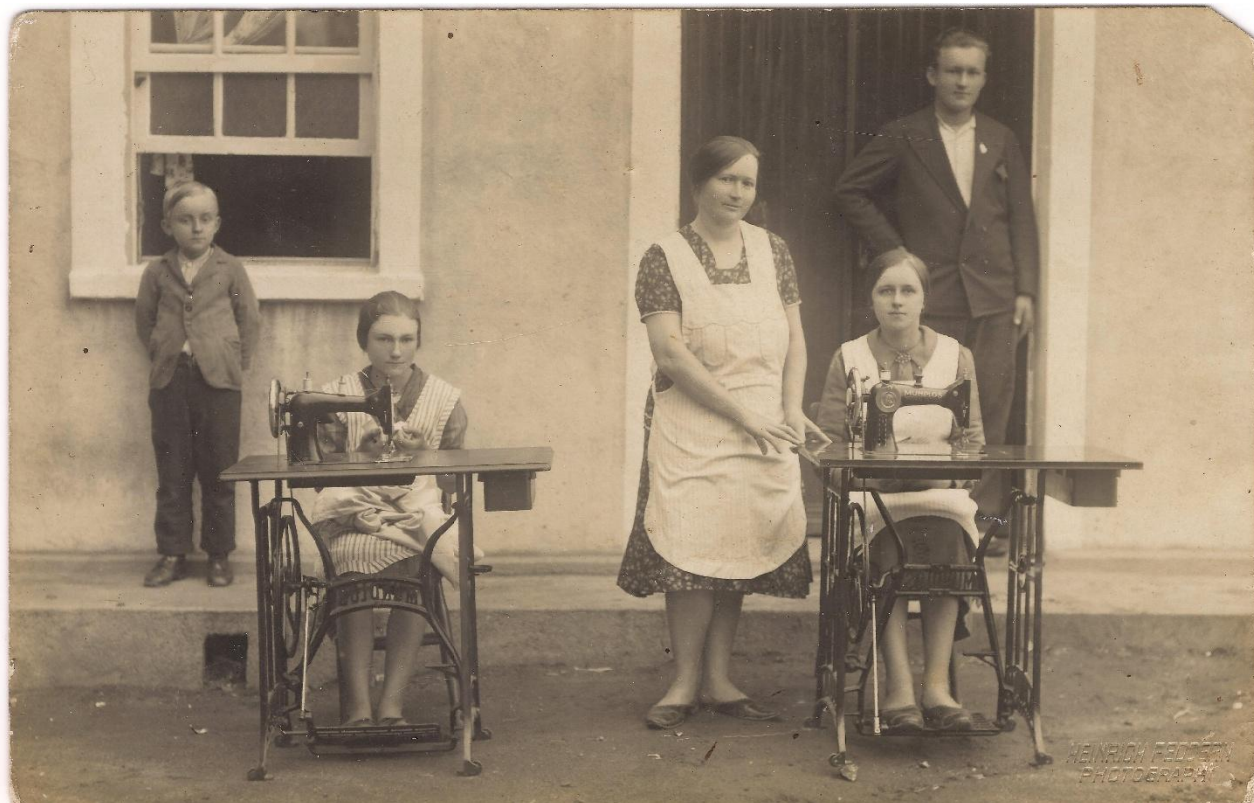

**Coleção:** Museu da Imigração Pomerana/Doação Roni Iwen

**Nº Inventário:** CH204

**Datação:** Meados do século XX

**Autor:** Heinrich Feddern

**Formato/Dimensões:** Original/13,5x8cm

**Identificação:** Sem identificação

**Categoria:** Ocupações

**Tema/subtema:** Costura

**Observações:**



Nº de referência: (03) 231



**Coleção:** Museu da Imigração Pomerana/Doação Martin Buss

**Nº Inventário:** CH373

**Datação:** 10/01/1943

**Autor:** Não identificado

**Formato/Dimensões:** Original/6x9cm

**Identificação:** Sem identificação

**Categoria:** Ocupações

**Tema/subtema:** Costura

**Observações:**

Nº de referência: (03) 232



**Coleção:** Museu da Imigração Pomerana/Doador não identificado

**Nº Inventário:** CH446.4

**Datação:** Meados do século XX

**Autor:** Não identificado

**Formato/Dimensões:** Original/4x6cm

**Identificação:** Sem identificação

**Categoria:** Ocupações

**Tema/subtema:** Criação de animais

**Observações:** A fotografia está em um painel com outras 29 fotografias.



Nº de referência: (03) 233



**Coleção:** Museu da Imigração Pomerana/Doador não identificado

**Nº Inventário:** CH446.23

**Datação:** Meados do século XX

**Autor:** Não identificado

**Formato/Dimensões:** Original/4x6cm

**Identificação:** Sem identificação

**Categoria:** Ocupações

**Tema/subtema:** Criação de animais

**Observações:** A fotografia está em uma painel com mais 29 fotografias.

Nº de referência: (03) 234



**Coleção:** Museu da Imigração Pomerana/Doador não identificado

**Nº Inventário:** CH446.10

**Datação:** Meados do século XX

**Autor:** Não identificado

**Formato/Dimensões:** Original/4x6cm

**Identificação:** Sem identificação

**Categoria:** Ocupações

**Tema/subtema:** Criação de animais

**Observações:** A fotografias está em um painel com mais 29 fotografias.



Nº de referência: (03) 235



**Coleção:** Museu da Imigração Pomerana/Doação Guido Behling

**Nº Inventário:** CH192

**Datação:** Meados do século XX

**Autor:** Não identificado

**Formato/Dimensões:** Original/14x9cm

**Identificação:** Sem identificação

**Categoria:** Ocupações

**Tema/subtema:** Vida militar

**Observações:**

Nº de referência: (03) 236

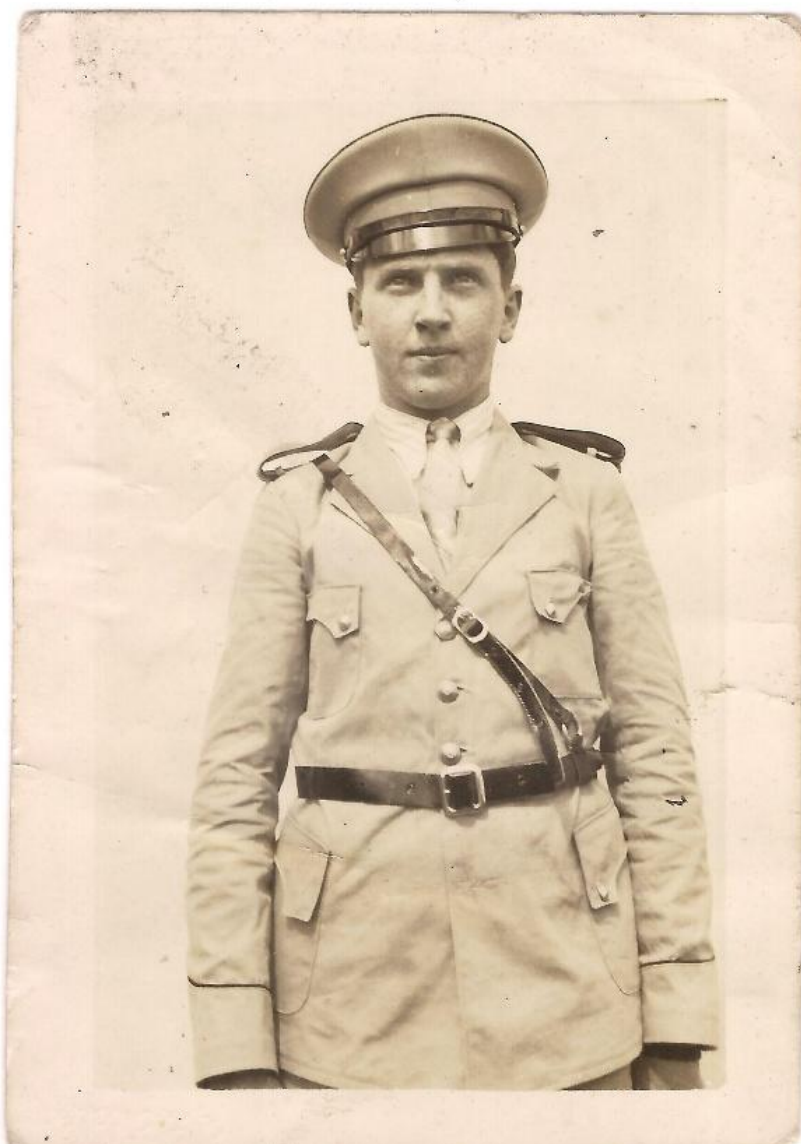

**Coleção:** Museu da Imigração Pomerana/Doação Arthur Leitzke

**Nº Inventário:** CH374

**Datação:** Meados do século XX

**Autor:** Não identificado

**Formato/Dimensões:** Original/6x9cm

**Identificação:** Sem identificação

**Categoria:** Ocupações

**Tema/subtema:** Vida militar

**Observações:**



Nº de referência: (03) 237



**Coleção:** Museu da Imigração Pomerana/Doador não identificado

**Nº Inventário:** CH446.5

**Datação:** Meados do século XX

**Autor:** Não identificado

**Formato/Dimensões:** Original/ 4x6cm

**Identificação:** Sem identificação

**Categoria:** Ocupações

**Tema/subtema:** Vida militar

**Observações:** A fotografia está em um painel com mais 29 fotografias

Nº de referência: (03) 238



**Coleção:** Museu da Imigração Pomerana/Doador não identificado

**Nº Inventário:** CH138

**Datação:** Meados do século XX

**Autor:** Heinrich Feddern

**Formato/Dimensões:** Original/13,5x9cm

**Identificação:** Sem identificação

**Categoria:** Ocupações

**Tema/subtema:** Ferraria

**Observações:**



Nº de referência: (03) 239



**Coleção:** Museu da Imigração Pomerana/Doação Guerda Koch

**Nº Inventário:** CH161/CH669

**Datação:** Meados do século XX

**Autor:** Wilhelm Weingärtner (atribuído)

**Formato/Dimensões:** Original/14x9cm

**Identificação:** Sem identificação

**Categoria:** Ocupações

**Tema/subtema:** Fotógrafo

**Observações:**

Nº de referência: (03) 240



**Coleção:** Museu da Imigração Pomerana/Doação Guerda Koch

**Nº Inventário:** CH300

**Datação:** Meados do século XX

**Autor:** Wilhelm Weingärtner (atribuído)

**Formato/Dimensões:** Original/5,5x8cm

**Identificação:** Sem identificação

**Categoria:** Ocupações

**Tema/subtema:** Fotógrafo

**Observações:**



Nº de referência: (03) 241



**Coleção:** Museu da Imigração Pomerana/Doação Ruth Hirshmann

**Nº Inventário:** CH217

**Datação:** Meados do século XX

**Autor:** Não identificado

**Formato/Dimensões:** Original/14x9cm

**Identificação:** Evaldo Hirshmann em seu quarto de estudos. Santa Coleta

**Categoria:** Ocupações

**Tema/subtema:**

**Observações:**

Nº de referência: (03) 242



**Coleção:** Museu da Imigração Pomerana/Doação Guerda Koch

**Nº Inventário:** CH255/CH304/CH318/CH319

**Datação:** Meados do século XX

**Autor:** Wilhelm Weingärtner (atribuído)

**Formato/Dimensões:** Original/5,5x8cm

**Identificação:** Sem identificação

**Categoria:** Ocupações

**Tema/subtema:**

**Observações:**



Nº de referência: (03) 243



**Coleção:** Museu da Imigração Pomerana/Doação Guerda Koch

**Nº Inventário:** CH701

**Datação:** Meados do século XX

**Autor:** Wilhelm Weingärtner (atribuído)

**Formato/Dimensões:** Original/13,5x9cm

**Identificação:** Sem identificação

**Categoria:** Ocupações

**Tema/subtema:**

**Observações:**

Nº de referência: (03) 244



**Coleção:** Museu da Imigração Pomerana/Doação Guerda Koch

**Nº Inventário:** CH745/CH746

**Datação:** Meados do século XX

**Autor:** Wilhelm Weingärtner (atribuído)

**Formato/Dimensões:** Original/7,5x4,5cm

**Identificação:** Sem identificação

**Categoria:** Ocupações

**Tema/subtema:**

**Observações:**



Nº de referência: (03) 245



**Coleção:** Museu da Imigração Pomerana/Doação Arthur Leitzke

**Nº Inventário:** CH132

**Datação:** Meados do século XX

**Autor:** Santos

**Formato/Dimensões:** Original/16x9cm

**Identificação:** Oficina mecânica de Walter Hirshmann

**Categoria:** Ocupações

**Tema/subtema:** Oficina

**Observações:**

Nº de referência: (03) 246



**Coleção:** Museu da Imigração Pomerana/Doação Arthur Leitzke

**Nº Inventário:** CH137/CH230

**Datação:** Meados do século XX

**Autor:** Carl Daniel

**Formato/Dimensões:** Original/13,5x8,5cm

**Identificação:** Sem identificação

**Categoria:** Ocupações

**Tema/subtema:** Olaria

**Observações:**



Nº de referência: (03) 247



**Coleção:** Museu da Imigração Pomerana/Doação Guido Behling

**Nº Inventário:** CH234

**Datação:** Meados do século XX

**Autor:** Não identificado

**Formato/Dimensões:** Original/21x27cm

**Identificação:** Sem identificação

**Categoria:** Ocupações

**Tema/subtema:** Olaria

**Observações:**

Nº de referência: (03) 248



**Coleção:** Museu da Imigração Pomerana/Doação Martin Buss

**Nº Inventário:** CH453

**Datação:** Meados do século XX

**Autor:** Não identificado

**Formato/Dimensões:** Original/6,5x9cm

**Identificação:** Sem identificação

**Categoria:** Ocupações

**Tema/subtema:** Olaria

**Observações:**



Nº de referência: (03) 249



**Coleção:** Museu da Imigração Pomerana/Doação Guido Behling

**Nº Inventário:** CH158

**Datação:** Meados do século XX

**Autor:** Heinrich Feddern

**Formato/Dimensões:** Original/14x8,5cm

**Identificação:** Sem identificação

**Categoria:** Ocupações/Arquitetura

**Tema/subtema:** Pedreiros/Arquitetura residencial

**Observações:**

Nº de referência: (03) 250



**Coleção:** Museu da Imigração Pomerana/Doação Guerda Koch

**Nº Inventário:** CH679/CH175

**Datação:** Meados do século XX

**Autor:** Wilhelm Weingärtner (atribuído)

**Formato/Dimensões:** Original/14x9cm

**Identificação:** Sem identificação

**Categoria:** Ocupações/Arquitetura/

**Tema/subtema:** -/Arquitetura publica

**Observações:**



Nº de referência: (03) 251



**Coleção:** Museu da Imigração Pomerana/Doador não identificado

**Nº Inventário:** CH184

**Datação:** Meados do século XX

**Autor:** Wilhelm Weingärtner (atribuído)

**Formato/Dimensões:** Original/14x9cm

**Identificação:** Sem identificação

**Categoria:** Ocupações/Arquitetura

**Tema/subtema:** - /Arquitetura pública

**Observações:**

Nº de referência: (03) 252



**Coleção:** Museu da Imigração Pomerana/Doação Guido Behling

**Nº Inventário:** CH207

**Datação:** Meados do século XX

**Autor:** Não identificado

**Formato/Dimensões:** Original/13,5x8,5cm

**Identificação:** Sem identificação

**Categoria:** Ocupações/Arquitetura

**Tema/subtema:** Pedreiros/Arquitetura residencial

**Observações:**



Nº de referência: (03) 253



**Coleção:** Museu da Imigração Pomerana/Doação Martin Buss

**Nº Inventário:** CH238

**Datação:** Meados do século XX

**Autor:** Não identificado

**Formato/Dimensões:** Original/19x24cm

**Identificação:** Construção da casa de Fritz Buss

**Categoria:** Ocupações/Arquitetura

**Tema/subtema:** Pedreiros/Arquitetura residencial

**Observações:**

Nº de referência: (03) 254



**Coleção:** Museu da Imigração Pomerana/Doador não identificado

**Nº Inventário:** CH457

**Datação:** Meados do século XX

**Autor:** Não identificado

**Formato/Dimensões:** Original/8,5x6cm

**Identificação:** Construção da Igreja de Bom Jesus

**Categoria:** Ocupações/Arquitetura

**Tema/subtema:** Pedreiros/Arquitetura religiosa

**Observações:**



Nº de referência: (03) 255

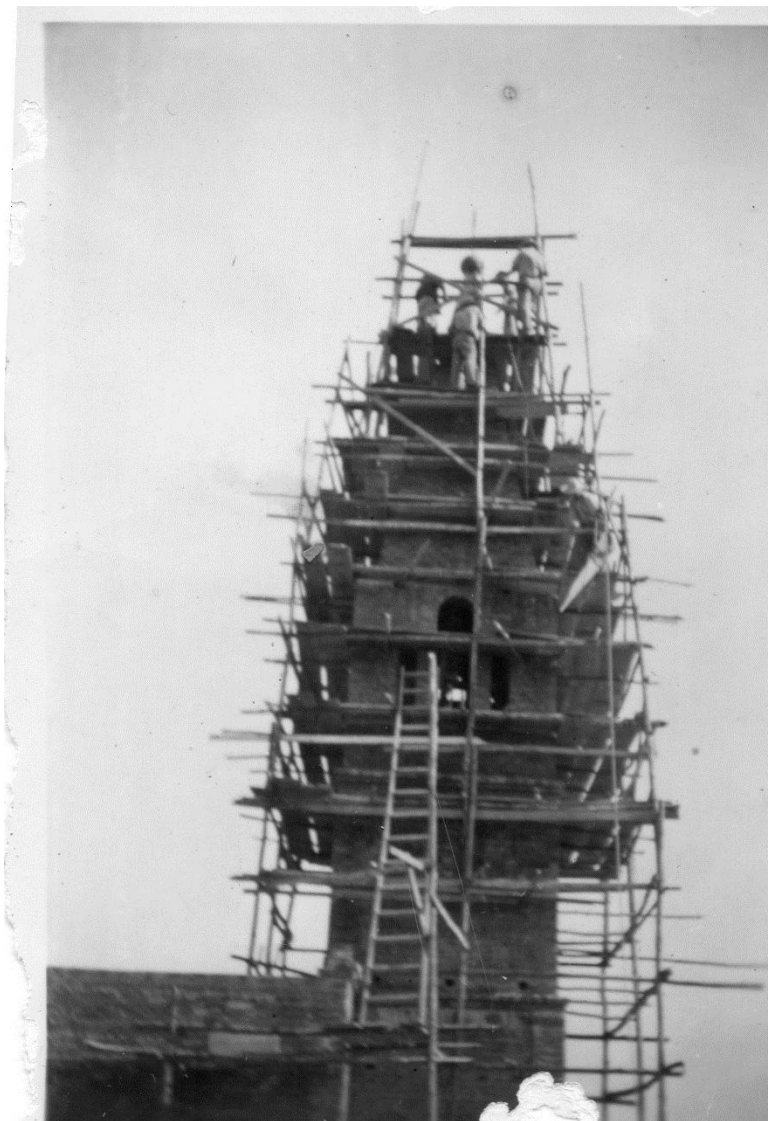

**Coleção:** Museu da Imigração Pomerana/Doador não identificado

**Nº Inventário:** CH456

**Datação:** Meados do século XX

**Autor:** Não identificado

**Formato/Dimensões:** Original/6x8,5cm

**Identificação:** Construção da torre da igreja de Bom Jesus

**Categoria:** Ocupações/Arquitetura

**Tema/subtema:** Pedreiros/Arquitetura religiosa

**Observações:**

Nº de referência: (03) 256



**Coleção:** Museu da Imigração Pomerana/Doação Guerda Koch

**Nº Inventário:** CH360

**Datação:** Meados do século XX

**Autor:** Wilhelm Weingärtner (atribuído)

**Formato/Dimensões:** Original/5x8cm

**Identificação:** Sem identificação

**Categoria:** Ocupações

**Tema/subtema:** Saúde

**Observações:**



Nº de referência: (03) 257



**Coleção:** Museu da Imigração Pomerana/Doação Guerda Koch

**Nº Inventário:** CH740

**Datação:** Meados do século XX

**Autor:** Wilhelm Weingärtner (atribuído)

**Formato/Dimensões:** Original/8x6cm

**Identificação:** Sem identificação

**Categoria:** Ocupações

**Tema/subtema:** Saúde

**Observações:**

**PAISAGEM**



Nº de referência: (03) 258



**Coleção:** Museu da Imigração Pomerana/Doação Guerda Koch

**Nº Inventário:** CH149/CH670/CH676

**Datação:** Meados do século XX

**Autor:** Wilhelm Weingärtner (atribuído)

**Formato/Dimensões:** Original/14x9cm

**Identificação:** Arroio São Lourenço

**Categoria:** Paisagem

**Tema/subtema:**

**Observações:**

Nº de referência: (03) 259

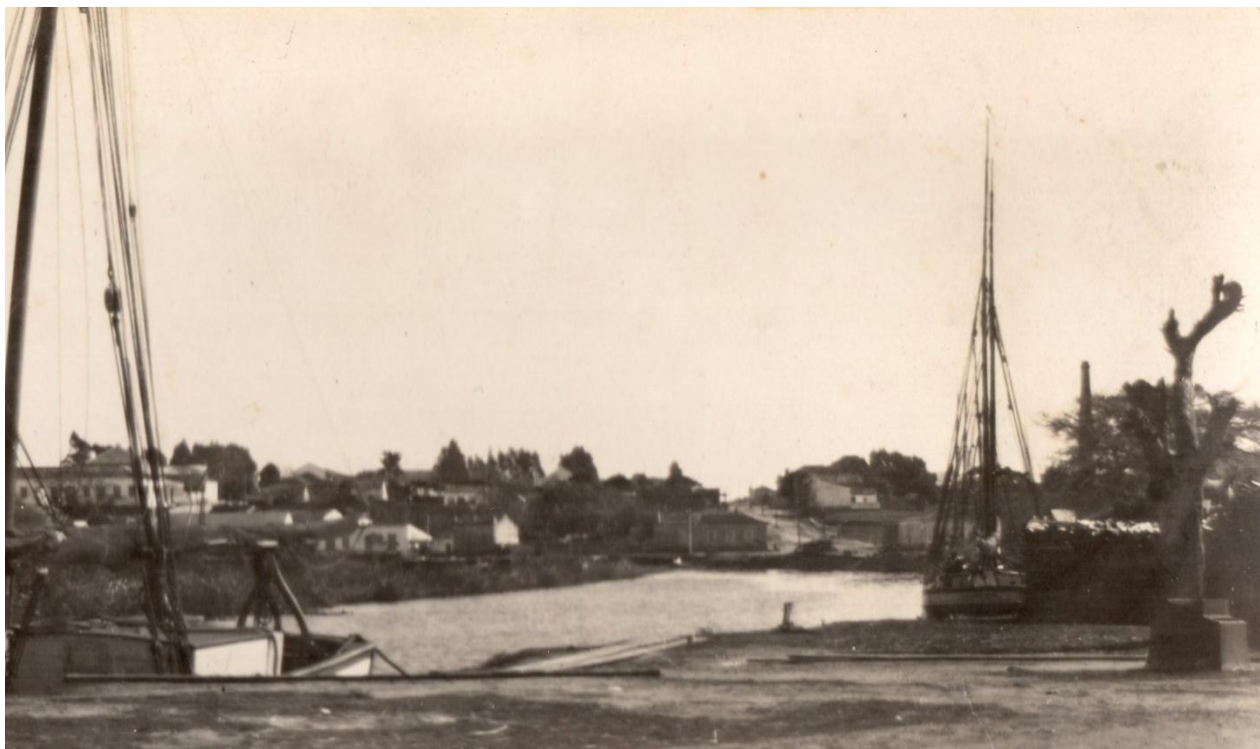

**Coleção:** Museu da Imigração Pomerana/Doação Guerda Koch

**Nº Inventário:** CH150

**Datação:** Meados do século XX

**Autor:** Wilhelm Weingärtner (atribuído)

**Formato/Dimensões:** Original/14x9cm

**Identificação:** Arroio São Lourenço

**Categoria:** Paisagem

**Tema/subtema:**

**Observações:**



Nº de referência: (03) 260



**Coleção:** Museu da Imigração Pomerana/Doação Guerda Koch

**Nº Inventário:** CH153

**Datação:** Meados do século XX

**Autor:** Wilhelm Weingärtner (atribuído)

**Formato/Dimensões:** Original/8,5x14cm

**Identificação:** Sem identificação

**Categoria:** Paisagem

**Tema/subtema:**

**Observações:**

Nº de referência: (03) 261



**Coleção:** Museu da Imigração Pomerana/Doação Guerda Koch

**Nº Inventário:** CH644/CH645/CH164

**Datação:** Meados do século XX

**Autor:** Wilhelm Weingärtner (atribuído)

**Formato/Dimensões:** Original/14x9cm

**Identificação:** Sem identificação

**Categoria:** Paisagem

**Tema/subtema:**

**Observações:**



Nº de referência: (03) 262



**Coleção:** Museu da Imigração Pomerana/Doação Guerda Koch

**Nº Inventário:** CH254/CH287

**Datação:** Meados do século XX

**Autor:** Wilhelm Weingärtner (atribuído)

**Formato/Dimensões:** Original/5,5x8cm

**Identificação:** Sem identificação

**Categoria:** Paisagem

**Tema/subtema:**

**Observações:**

Nº de referência: (03) 263



**Coleção:** Museu da Imigração Pomerana/Doação Guerda Koch

**Nº Inventário:** CH741

**Datação:** Meados do século XX

**Autor:** Wilhelm Weingärtner (atribuído)

**Formato/Dimensões:** Original/8x6cm

**Identificação:** Sem identificação

**Categoria:** Paisagem/Arquitetura

**Tema/subtema:**

**Observações:**



Nº de referência: (03) 264



**Coleção:** Museu da Imigração Pomerana/Doação Guerda Koch

**Nº Inventário:** CH173

**Datação:** Meados do século XX

**Autor:** Wilhelm Weingärtner (atribuído)

**Formato/Dimensões:** Original/14x9cm

**Identificação:** Sem identificação

**Categoria:** Paisagem

**Tema/subtema:**

**Observações:**

Nº de referência: (03) 265



**Coleção:** Museu da Imigração Pomerana/Doação Guerda Koch

**Nº Inventário:** CH292

**Datação:** Meados do século XX

**Autor:** Wilhelm Weingärtner (atribuído)

**Formato/Dimensões:** Original/5,5x8cm

**Identificação:** Sem identificação

**Categoria:** Paisagem

**Tema/subtema:**

**Observações:**



Nº de referência: (03) 266



**Coleção:** Museu da Imigração Pomerana/Doação Guerda Koch

**Nº Inventário:** CH263/CH301

**Datação:** Meados do século XX

**Autor:** Wilhelm Weingärtner (atribuído)

**Formato/Dimensões:** Original/5,5x8cm

**Identificação:** Sem identificação

**Categoria:** Paisagem/Arquitetura

**Tema/subtema:** Arquitetura residencial

**Observações:**

Nº de referência: (03) 267



**Coleção:** Museu da Imigração Pomerana/Doação Guerda Koch

**Nº Inventário:** CH275/CH313

**Datação:** Meados do século XX

**Autor:** Wilhelm Weingärtner (atribuído)

**Formato/Dimensões:** Original/5,5x8cm

**Identificação:** Sem identificação

**Categoria:** Paisagem/Arquitetura

**Tema/subtema:**

**Observações:**



Nº de referência: (03) 268



**Coleção:** Museu da Imigração Pomerana/Doação Guerda Koch

**Nº Inventário:** CH294

**Datação:** Meados do século XX

**Autor:** Wilhelm Weingärtner (atribuído)

**Formato/Dimensões:** Original/5,5x8cm

**Identificação:** Sem identificação

**Categoria:** Paisagem

**Tema/subtema:**

**Observações:**

Nº de referência: (03) 269

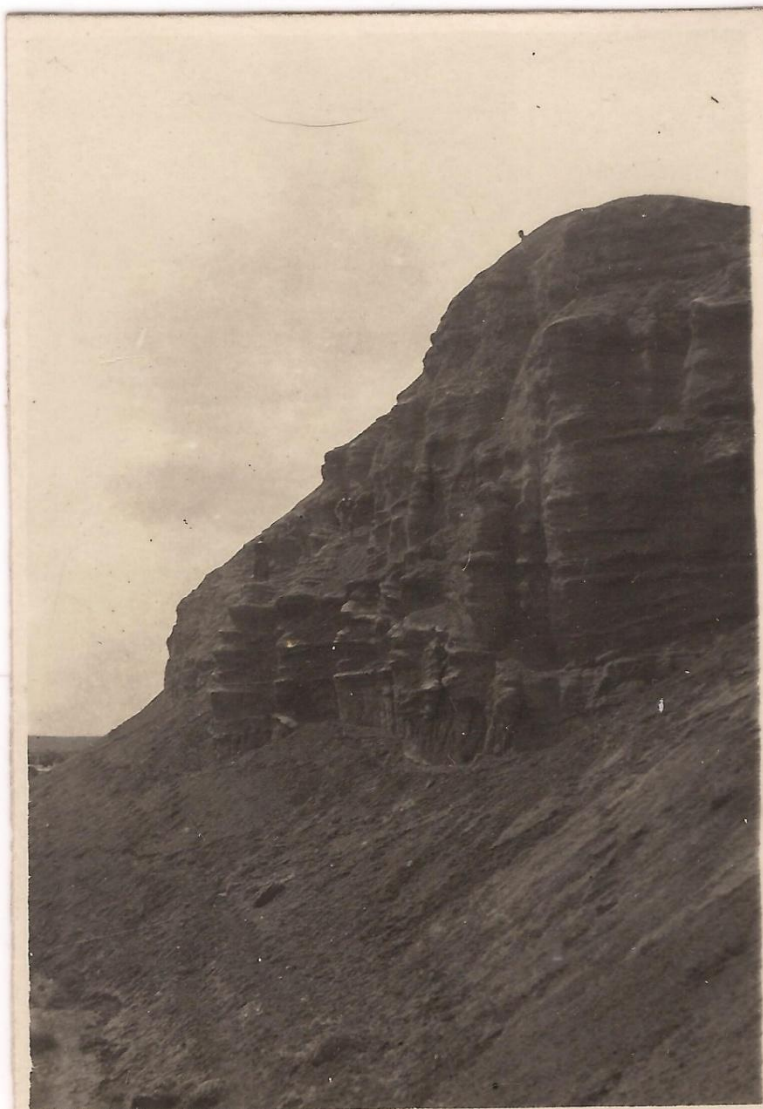

**Coleção:** Museu da Imigração Pomerana/Doação Guerda Koch

**Nº Inventário:** CH297/CH348/CH357  
CH737/CH730/CH733

**Datação:** Meados do século XX

**Autor:** Wilhelm Weingärtner (atribuído)

**Formato/Dimensões:** Original/5,5x8cm

**Identificação:** Sem identificação

**Categoria:** Paisagem

**Tema/subtema:**

**Observações:**



Nº de referência: (03) 270



**Coleção:** Museu da Imigração Pomerana/Doação Guerda Koch

**Nº Inventário:** CH298

**Datação:** Meados do século XX

**Autor:** Wilhelm Weingärtner (atribuído)

**Formato/Dimensões:** Original/5,5x8cm

**Identificação:** Lagos dos Patos

**Categoria:** Paisagem

**Tema/subtema:**

**Observações:**

Nº de referência: (03) 271



**Coleção:** Museu da Imigração Pomerana/Doação Guerda Koch

**Nº Inventário:** CH339

**Datação:** Maio de 1925

**Autor:** Wilhelm Weingärtner (atribuído)

**Formato/Dimensões:** Original/6,5x4cm

**Identificação:** Tigre - Argentina

**Categoria:** Paisagem

**Tema/subtema:**

**Observações:**



Nº de referência: (03) 272



**Coleção:** Museu da Imigração Pomerana/Doação Guerda Koch

**Nº Inventário:** CH344

**Datação:** Meados do século XX

**Autor:** Wilhelm Weingärtner (atribuído)

**Formato/Dimensões:** Original/3x4cm

**Identificação:** Arroio São Lourenço

**Categoria:** Paisagem

**Tema/subtema:**

**Observações:**

Nº de referência: (03) 273



**Coleção:** Museu da Imigração Pomerana/Doação Guerda Koch

**Nº Inventário:** CH351

**Datação:** Meados do século XX

**Autor:** Wilhelm Weingärtner (atribuído)

**Formato/Dimensões:** Original/3x4cm

**Identificação:** Sem identificação

**Categoria:** Paisagem

**Tema/subtema:**

**Observações:**



Nº de referência: (03) 274



**Coleção:** Museu da Imigração Pomerana/Doação Guerda Koch

**Nº Inventário:** CH354/CH359

**Datação:** Meados do século XX

**Autor:** Wilhelm Weingärtner (atribuído)

**Formato/Dimensões:** Original/3x4cm

**Identificação:** São Lourenço do Sul

**Categoria:** Paisagem/Arquitetura

**Tema/subtema:**

**Observações:**

Nº de referência: (03) 275



**Coleção:** Museu da Imigração Pomerana/Doador não identificado

**Nº Inventário:** CH446.11

**Datação:** Meados do século XX

**Autor:** Não identificado

**Formato/Dimensões:** Original/3x7cm

**Identificação:** Sem identificação

**Categoria:** Paisagem

**Tema/subtema:**

**Observações:**



Nº de referência: (03) 276



**Coleção:** Museu da Imigração Pomerana/Doação Guerda Koch

**Nº Inventário:** CH626

**Datação:** Meados do século XX

**Autor:** Wilhelm Weingärtner (atribuído)

**Formato/Dimensões:** Original/13,5x9cm

**Identificação:** Sem identificação

**Categoria:** Paisagem

**Tema/subtema:**

**Observações:**

Nº de referência: (03) 277



**Coleção:** Museu da Imigração Pomerana/Doação Guerda Koch

**Nº Inventário:** CH628/CH708

**Datação:** Meados do século XX

**Autor:** Wilhelm Weingärtner (atribuído)

**Formato/Dimensões:** Original/13,5x9cm

**Identificação:** Sem identificação

**Categoria:** Paisagem

**Tema/subtema:**

**Observações:**



Nº de referência: (03) 278



**Coleção:** Museu da Imigração Pomerana/Doação Guerda Koch

**Nº Inventário:** CH629/CH652

**Datação:** Meados do século XX

**Autor:** Wilhelm Weingärtner (atribuído)

**Formato/Dimensões:** Original/13,5x9cm

**Identificação:** Sem identificação

**Categoria:** Paisagem

**Tema/subtema:**

**Observações:**

Nº de referência: (03) 279



**Coleção:** Museu da Imigração Pomerana/Doação Guerda Koch

**Nº Inventário:** CH643/CH661

**Datação:** Meados do século XX

**Autor:** Wilhelm Weingärtner (atribuído)

**Formato/Dimensões:** Original/13,5x9cm

**Identificação:** Sem identificação

**Categoria:** Paisagem

**Tema/subtema:**

**Observações:**



Nº de referência: (03) 280



**Coleção:** Museu da Imigração Pomerana/Doação Guerda Koch

**Nº Inventário:** CH648/CH694

**Datação:** Meados do século XX

**Autor:** Wilhelm Weingärtner (atribuído)

**Formato/Dimensões:** Original/13,5x9cm

**Identificação:** Sem identificação

**Categoria:** Paisagem

**Tema/subtema:**

**Observações:**

Nº de referência: (03) 281



**Coleção:** Museu da Imigração Pomerana/Doação Guerda Koch

**Nº Inventário:** CH653

**Datação:** Meados do século XX

**Autor:** Wilhelm Weingärtner (atribuído)

**Formato/Dimensões:** Original/13,5x9cm

**Identificação:** Coxilha do Barão - São Lourenço do Sul/RS

**Categoria:** Paisagem/Arquitetura

**Tema/subtema:** Arquitetura religiosa

**Observações:**



Nº de referência: (03) 282



**Coleção:** Museu da Imigração Pomerana/Doação Guerda Koch

**Nº Inventário:** CH654/714

**Datação:** Meados do século XX

**Autor:** Wilhelm Weingärtner (atribuído)

**Formato/Dimensões:** Original/13,5x9cm

**Identificação:** Sem identificação

**Categoria:** Paisagem

**Tema/subtema:**

**Observações:**

Nº de referência: (03) 283



**Coleção:** Museu da Imigração Pomerana/Doação Guerda Koch

**Nº Inventário:** CH625

**Datação:** Meados do século XX

**Autor:** Wilhelm Weingärtner (atribuído)

**Formato/Dimensões:** Original/13,5x9cm

**Identificação:** Sem identificação

**Categoria:** Paisagem

**Tema/subtema:**

**Observações:**



Nº de referência: (03) 284



**Coleção:** Museu da Imigração Pomerana/Doação Guerda Koch

**Nº Inventário:** CH673/CH686

**Datação:** Meados do século XX

**Autor:** Wilhelm Weingärtner (atribuído)

**Formato/Dimensões:** Original/13,5x9cm

**Identificação:** Sem identificação

**Categoria:** Paisagem

**Tema/subtema:**

**Observações:**

Nº de referência: (03) 285



**Coleção:** Museu da Imigração Pomerana/Doação Guerda Koch

**Nº Inventário:** CH688/CH692

**Datação:** Meados do século XX

**Autor:** Wilhelm Weingärtner (atribuído)

**Formato/Dimensões:** Original/13,5x9cm

**Identificação:** Sem identificação

**Categoria:** Paisagem

**Tema/subtema:**

**Observações:**



Nº de referência: (03) 286



**Coleção:** Museu da Imigração Pomerana/Doação Guerda Koch

**Nº Inventário:** CH690

**Datação:** Meados do século XX

**Autor:** Wilhelm Weingärtner (atribuído)

**Formato/Dimensões:** Original/13,5x9cm

**Identificação:** Lagoa dos Patos

**Categoria:** Paisagem

**Tema/subtema:**

**Observações:** Possui a inscrição: "Am einer Bucht in der Lagoa dos Patos"

Nº de referência: (03) 287



**Coleção:** Museu da Imigração Pomerana/Doação Guerda Koch

**Nº Inventário:** CH702

**Datação:** Meados do século XX

**Autor:** Wilhelm Weingärtner (atribuído)

**Formato/Dimensões:** Original/13,5x9cm

**Identificação:** Sem identificação

**Categoria:** Paisagem

**Tema/subtema:**

**Observações:**



Nº de referência: (03) 288



**Coleção:** Museu da Imigração Pomerana/Doação Guerda Koch

**Nº Inventário:** CH703

**Datação:** Meados do século XX

**Autor:** Wilhelm Weingärtner (atribuído)

**Formato/Dimensões:** Original/13,5x9cm

**Identificação:** Sem identificação

**Categoria:** Paisagem

**Tema/subtema:**

**Observações:**

Nº de referência: (03) 289



**Coleção:** Museu da Imigração Pomerana/Doação Guerda Koch

**Nº Inventário:** CH704

**Datação:** Meados do século XX

**Autor:** Wilhelm Weingärtner (atribuído)

**Formato/Dimensões:** Original/13,5x9cm

**Identificação:** Sem identificação

**Categoria:** Paisagem

**Tema/subtema:**

**Observações:**



Nº de referência: (03) 290



**Coleção:** Museu da Imigração Pomerana/Doação Guerda Koch

**Nº Inventário:** CH710

**Datação:** Meados do século XX

**Autor:** Wilhelm Weingärtner (atribuído)

**Formato/Dimensões:** Original/13,5x9cm

**Identificação:** Sem identificação

**Categoria:** Paisagem/Arquitetura

**Tema/subtema:**

**Observações:**

# **RELIGIOSIDADE**



Nº de referência: (03) 291



**Coleção:** Museu da Imigração Pomerana/Doador não identificado

**Nº Inventário:** CH102

**Datação:** Meados do século XX

**Autor:** Heinrich Feddern

**Formato/Dimensões:** Original/24x16cm

**Identificação:** Sem identificação

**Categoria:** Religiosidade

**Tema/subtema:** Casamento

**Observações:**

Nº de referência: (03) 292



**Coleção:** Museu da Imigração Pomerana/Doação Guido Behling

**Nº Inventário:** CH117

**Datação:** Meados do século XX

**Autor:** Daniel

**Formato/Dimensões:** Original/27x22cm

**Identificação:** Sem identificação

**Categoria:** Religiosidade

**Tema/subtema:** Casamento

**Observações:**

Nº de referência: (03) 293



**Coleção:** Museu da Imigração Pomerana/Doação

**Nº Inventário:** CH133

**Datação:** Meados do século XX

**Autor:** Não identificado

**Formato/Dimensões:** Original/7,5x12cm

**Identificação:** Sem identificação

**Categoria:** Religiosidade

**Tema/subtema:** Casamento

**Observações:**



Nº de referência: (03) 294



**Coleção:** Museu da Imigração Pomerana/Doação Martin Buss

**Nº Inventário:** CH199

**Datação:** Meados do século XX

**Autor:** Não identificado

**Formato/Dimensões:** Original/13x5x8cm

**Identificação:** Augusto e Eng. Weege

**Categoria:** Religiosidade

**Tema/subtema:** Casamento

**Observações:**

Nº de referência: (03) 295



**Coleção:** Museu da Imigração Pomerana/Doação Arthur Leitzke

**Nº Inventário:** CH235

**Datação:** Meados do século XX

**Autor:** Foto Amaral (Honorino Amaral)

**Formato/Dimensões:** Original/19x27cm

**Identificação:** Valdemar e Elida Buss – Campo Grande/MS

**Categoria:** Religiosidade

**Tema/subtema:** Casamento

**Observações:** Possui uma dedicatória na parte inferior do registro, bem como uma capa de proteção com a identificação do fotógrafo.

Nº de referência: (03) 296



**Coleção:** Museu da Imigração Pomerana/Doação Martin Buss

**Nº Inventário:** CH243

**Datação:** Meados do século XX

**Autor:** Daniel

**Formato/Dimensões:** Original/17x24cm

**Identificação:** Sem identificação

**Categoria:** Religiosidade

**Tema/subtema:** Casamento

**Observações:**



Nº de referência: (03) 297



**Coleção:** Museu da Imigração Pomerana/Doação Rudolf Kruger

**Nº Inventário:** CH381

**Datação:** Meados do século XX

**Autor:** L. Lanzetta Pelotas

**Formato/Dimensões:** Original/22x15cm

**Identificação:** Sem identificação

**Categoria:** Religiosidade

**Tema/subtema:** Casamento

**Observações:**

Nº de referência: (03) 298



**Coleção:** Museu da Imigração Pomerana/Doação

**Nº Inventário:** CH421

**Datação:** Meados do século XX

**Autor:** Heinrich Feddern

**Formato/Dimensões:** Original/21x15cm

**Identificação:** Sem identificação

**Categoria:** Religiosidade

**Tema/subtema:** Casamento

**Observações:**

Nº de referência: (03) 299



**Coleção:** Museu da Imigração Pomerana/Doação não identificado

**Nº Inventário:** CH446.19

**Datação:** Meados do século XX

**Autor:** Não identificado

**Formato/Dimensões:** Original/13x9cm

**Identificação:** Sem identificação

**Categoria:** Religiosidade

**Tema/subtema:** Casamento

**Observações:** A fotografia está colocada em um painel composto por uma série de 29 fotografias.



Nº de referência: (03) 300



**Coleção:** Museu da Imigração Pomerana/Doador não identificado

**Nº Inventário:** CH446.13

**Datação:** Meados do século XX

**Autor:** Heinrich Feddern

**Formato/Dimensões:** Original/13x9cm

**Identificação:** Sem identificação

**Categoria:** Religiosidade

**Tema/subtema:** Casamento

**Observações:** A fotografia está colocada em um painel composto por uma série de 29 fotografias.

Nº de referência: (03) 301



**Coleção:** Museu da Imigração Pomerana/Doador não identificado

**Nº Inventário:** CH446.15

**Datação:** Meados do século XX

**Autor:** Daniel

**Formato/Dimensões:** Original/13x9cm

**Identificação:** Sem identificação

**Categoria:** Religiosidade

**Tema/subtema:** Casamento

**Observações:** A fotografia está colocada em um painel composto por uma série de 29 fotografias.

Nº de referência: (03) 302



**Coleção:** Museu da Imigração Pomerana/Doador não identificado

**Nº Inventário:** CH446.16

**Datação:** Meados do século XX

**Autor:** Não identificado

**Formato/Dimensões:** Original/13x9cm

**Identificação:** Sem identificação

**Categoria:** Religiosidade

**Tema/subtema:** Casamento

**Observações:** A fotografia está colocada em um painel composto por uma série de 29 fotografias.