

Nº de referência: (03) 303



Coleção: Museu da Imigração Pomerana/Doador não identificado

Nº Inventário: CH446.17

Datação: Meados do século XX

Autor: Daniel

Formato/Dimensões: Original/13x9cm

Identificação: Sem identificação

Categoria: Religiosidade

Tema/subtema: Casamento

Observações: A fotografia está colada em um painel composto por uma série de 29 fotografias.

Nº de referência: (03) 304



Coleção: Museu da Imigração Pomerana/Doador não identificado

Nº Inventário: CH446.18

Datação: Meados do século XX

Autor: Heinrich Feddern

Formato/Dimensões: Original/13x9cm

Identificação: Sem identificação

Categoria: Religiosidade

Tema/subtema: Casamento

Observações: A fotografia está colada em um painel composto por uma série de 29 fotografias.

Nº de referência: (03) 305



Coleção: Museu da Imigração Pomerana/Doador não identificado

Nº Inventário: CH446.20

Datação: Meados do século XX

Autor: Heinrich Feddern

Formato/Dimensões: Original/13x9cm

Identificação: Sem identificação

Categoria: Religiosidade

Tema/subtema: Casamento

Observações: A fotografia está colada sobre um painel composto por uma série de 29 fotografias.

Nº de referência: (03) 306



Coleção: Museu da Imigração Pomerana/Doador não identificado

Nº Inventário: CH440

Datação: Meados do século XX

Autor: Não identificado

Formato/Dimensões: Original/13x9cm

Identificação: Sem identificação

Categoria: Religiosidade

Tema/subtema: Casamento

Observações:

Nº de referência: (03) 307



Coleção: Museu da Imigração Pomerana/Doação Guido Behling

Nº Inventário: CH101

Datação: Meados do século XX

Autor: Não identificado

Formato/Dimensões: Original/16x25cm

Identificação: Sem identificação

Categoria: Religiosidade

Tema/subtema: Casamento

Observações: Inscrição no verso: nº 21

Nº de referência: (03) 308



Coleção: Museu da Imigração Pomerana/Doação Guido Behling

Nº Inventário: CH191

Datação: Meados do século XX

Autor: Heinrich Feddern

Formato/Dimensões: Original/9x14cm

Identificação: Sem identificação

Categoria: Religiosidade

Tema/subtema: Casamento

Observações:

Nº de referência: (03) 309



Coleção: Museu da Imigração Pomerana/Doador não identificado

Nº Inventário: CH193

Datação: Meados do século XX

Autor: Henrique Feddern (Heinrich)

Formato/Dimensões: Original/9x14cm

Identificação: Sem identificação

Categoria: Religiosidade

Tema/subtema: Casamento

Observações:

Nº de referência: (03) 310



Coleção: Museu da Imigração Pomerana/Doação Guido Behling

Nº Inventário: CH210

Datação: Meados do século XX

Autor: Santos Fritz Hoffmann

Formato/Dimensões: Original/9x13,5cm

Identificação: Sem identificação

Categoria: Religiosidade

Tema/subtema: Casamento

Observações: Inscrição no verso: nº 14

Nº de referência: (03) 311



Coleção: Museu da Imigração Pomerana/Doador não identificado

Nº Inventário: CH389

Datação: Meados do século XX

Autor: Não identificado

Formato/Dimensões: Original/15x20xm

Identificação: Sem identificação

Categoria: Religiosidade

Tema/subtema: Casamento

Observações:

Nº de referência: (03) 312



Coleção: Museu da Imigração Pomerana/Doador não identificado

Nº Inventário: CH395

Datação: Meados do século XX

Autor: Heinrich Feddern

Formato/Dimensões: Original/9x13,5cm

Identificação: Sem identificação

Categoria: Religiosidade

Tema/subtema: Casamento

Observações:

Nº de referência: (03) 313



Coleção: Museu da Imigração Pomerana/Doador não identificado

Nº Inventário: CH416.14

Datação: Meados do século XX

Autor: Daniel

Formato/Dimensões: Original/9x13cm

Identificação: Sem identificação

Categoria: Religiosidade

Tema/subtema: Casamento

Observações: A fotografia está colocada em um painel composto por uma série de 29 fotografias.

Nº de referência: (03) 314



Coleção: Museu da Imigração Pomerana/Doador não identificado

Nº Inventário: CH446.23

Datação: Meados do século XX

Autor: Não identificado

Formato/Dimensões: Original/9x13cm

Identificação: Sem identificação

Categoria: Religiosidade

Tema/subtema: Casamento

Observações: A fotografia está colocada em um painel composto por uma série de 29 fotografias.

Nº de referência: (03) 315



Coleção: Museu da Imigração Pomerana/Doação Emilio Hellwig

Nº Inventário: CH119

Datação: Início do século XX

Autor: Baptista Lhullier

Formato/Dimensões: Original/16,5x10,5cm

Identificação: Sem identificação

Categoria: Religiosidade

Tema/subtema: Casamento

Observações:

Nº de referência: (03) 316



Coleção: Museu da Imigração Pomerana/Doação Martin Buss

Nº Inventário: CH129

Datação: Meados do século XX

Autor: Carl Daniel

Formato/Dimensões: Original/16x11cm

Identificação: Sem identificação

Categoria: Religiosidade

Tema/subtema: Casamento

Observações:

Nº de referência: (03) 317



WILHELM FEEDERN
KATZMANN

Coleção: Museu da Imigração Pomerana/Doador não identificado

Nº Inventário: CH067

Datação: Meados do século XX

Autor: Heinrich Feddern

Formato/Dimensões: Original/19x24cm

Identificação: Pastor Emilio Wille e confirmandos

Categoria: Religiosidade

Tema/subtema: Confirmação

Observações: Final de um culto onde ocorreu uma cerimônia de confirmação.

Nº de referência: (03) 318



Coleção: Museu da Imigração Pomerana/Doação Hugo Blank

Nº Inventário: CH068

Datação: Meados do século XX

Autor: Não identificado

Formato/Dimensões: Original/19x24cm

Identificação: Pastor Benjamin Flor e confirmandos

Categoria: Religiosidade

Tema/subtema: Confirmação

Observações:

Nº de referência: (03) 319



HEINRICH FEDDERN
PHOTOGRAPHER

Coleção: Museu da Imigração Pomerana/Doação Emilio Blank/Erwin Leitzke/ E. Thurow

Nº Inventário: CH071/ CH100/ CH417

Datação: Meados do século XX

Autor: Heinrich Feddern

Formato/Dimensões: Original/19x24cm

Identificação: Pastor Benjamin Flor e confirmandos

Categoria: Religiosidade

Tema/subtema: Confirmação

Observações:

Nº de referência: (03) 320



Coleção: Museu da Imigração Pomerana/Doador não identificado

Nº Inventário: CH074

Datação: Meados do século XX

Autor: Não identificado

Formato/Dimensões: Original/22x27cm

Identificação: Pastor Ewald Hirschmann e confirmandos

Categoria: Religiosidade

Tema/subtema: Confirmação

Observações:

Nº de referência: (03) 321



Coleção: Museu da Imigração Pomerana/Doação Emilio Blank

Nº Inventário: CH106

Datação: Meados do século XX

Autor: Não identificado

Formato/Dimensões: Original/19x24cm

Identificação: Sem identificação

Categoria: Religiosidade

Tema/subtema: Confirmação

Observações:

Nº de referência: (03) 322



Coleção: Museu da Imigração Pomerana/Doação Martin Buss

Nº Inventário: CH1113

Datação: Meados do século XX

Autor: Não identificado

Formato/Dimensões: Original/22x27cm

Identificação: Em pé: 1-?, 2-Alvin Norenberg, 3-pastor, 4-?, 5-Frederico Buss.

Sentados: 1- Frida Buss Leitzke.

Categoria: Religiosidade

Tema/subtema: Confirmação

Observações:

Nº de referência: (03) 323



Coleção: Museu da Imigração Pomerana/Doador não identificado

Nº Inventário: CH422

Datação: Meados do século XX

Autor: Heinrich Feddern

Formato/Dimensões: Original/16x21cm

Identificação: Sem identificação

Categoria: Religiosidade

Tema/subtema: Confirmação

Observações:

Nº de referência: (03) 324



Coleção: Museu da Imigração Pomerana/Doador não identificado

Nº Inventário: CH469

Datação: Meados do século XX

Autor: Não identificado

Formato/Dimensões: Original/9x13,5cm

Identificação: Pastor Benjamin Flor e confirmandos

Categoria: Religiosidade

Tema/subtema: Confirmação

Observações:

Nº de referência: (03) 325



Coleção: Museu da Imigração Pomerana/Doador não identificado

Nº Inventário: CH121

Datação: Meados do século XX

Autor: Baptista Lhullier

Formato/Dimensões: Original/19x17cm

Identificação: Confirmação de Emilia Hellwig

Categoria: Religiosidade

Tema/subtema: Confirmação

Observações:

Nº de referência: (03) 326



Coleção: Museu da Imigração Pomerana/Doador não identificado

Nº Inventário: CH131

Datação: Meados do século XX

Autor: Não identificado

Formato/Dimensões: Original/8x13cm

Identificação: Sem identificação

Categoria: Religiosidade

Tema/subtema: Confirmação

Observações:

Nº de referência: (03) 327

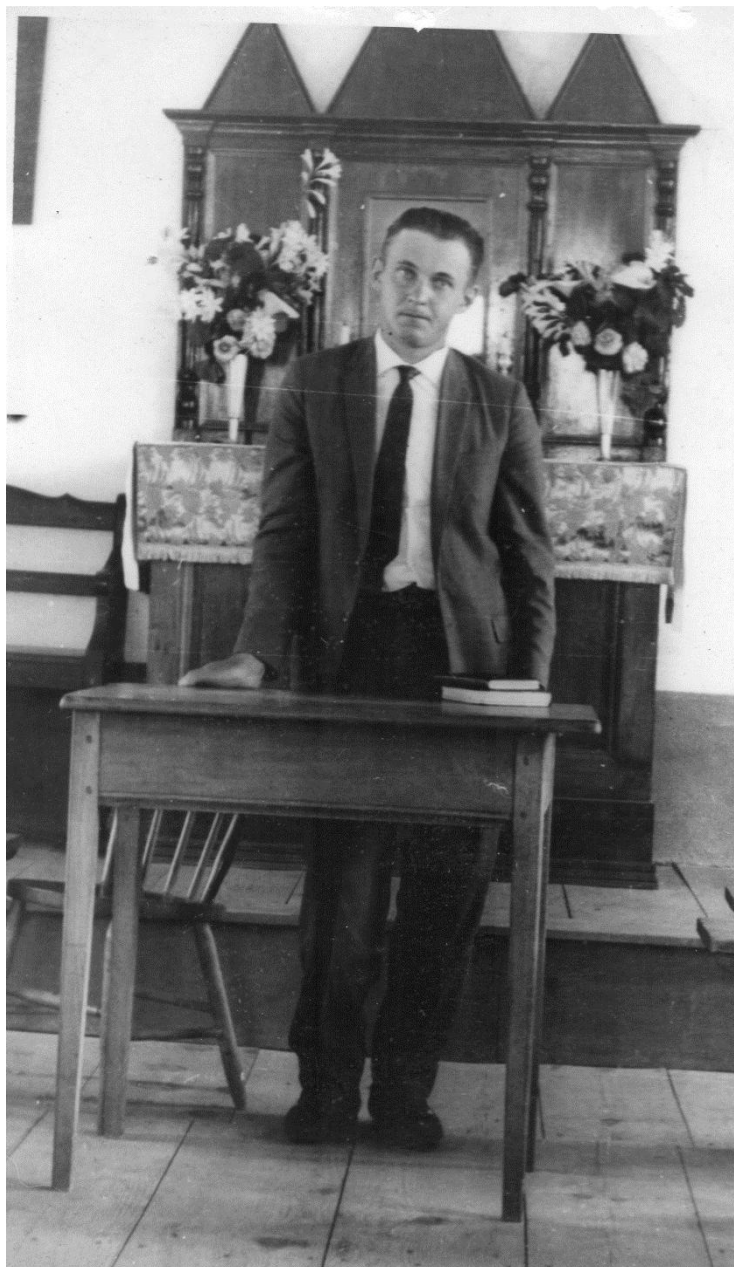

Coleção: Museu da Imigração Pomerana/Doação Martin Buss

Nº Inventário: CH447

Datação: Meados do século XX

Autor: Não identificado

Formato/Dimensões: Original/8,5x14cm

Identificação: Sem identificação

Categoria: Religiosidade

Tema/subtema: Confirmação

Observações:

Nº de referência: (03) 328



Coleção: Museu da Imigração Pomerana/Doador não identificado

Nº Inventário: CH442

Datação: Meados do século XX

Autor: Não identificado

Formato/Dimensões: Original/25x19

Identificação: Sem identificação

Categoria: Religiosidade

Tema/subtema: Confirmação

Observações:

Nº de referência: (03) 329



Coleção: Museu da Imigração Pomerana/Doação Guido Behling

Nº Inventário: CH059

Datação: Meados do século XX

Autor: Não identificado

Formato/Dimensões: Original/28x30cm

Identificação: Sem identificação

Categoria: Religiosidade

Tema/subtema: Casamento/Festa

Observações:

Nº de referência: (03) 330



Coleção: Museu da Imigração Pomerana/Doação Eduardo Thurow

Nº Inventário: CH060

Datação: Meados do século XX

Autor: Não identificado

Formato/Dimensões: Original/28x30cm

Identificação: Casamento de Leopoldo Thurow com a presença do pastor Emilio Hiller

Categoria: Religiosidade

Tema/subtema: Casamento/Festa

Observações:

Nº de referência: (03) 331



Coleção: Museu da Imigração Pomerana/Doação Eduardo Thurow

Nº Inventário: CH112

Datação: Meados do século XX

Autor: Não identificado

Formato/Dimensões: Original/27x22cm

Identificação: Casamento de Alberto Thurow

Categoria: Religiosidade

Tema/subtema: Casamento/Festa

Observações:

Nº de referência: (03) 332



Coleção: Museu da Imigração Pomerana/Doador não identificado

Nº Inventário: CH232

Datação: Meados do século XX

Autor: Não identificado

Formato/Dimensões: Original/21x24cm

Identificação: Sem identificação

Categoria: Religiosidade

Tema/subtema: Casamento/Festa

Observações:

Nº de referência: (03) 333



Coleção: Museu da Imigração Pomerana/Doação Eduardo Thurow

Nº Inventário: CH242

Datação: Meados do século XX

Autor: Não identificado

Formato/Dimensões: Original/23x31cm

Identificação: Casamento do Otto Thurow

Categoria: Religiosidade

Tema/subtema: Casamento/Festa

Observações: No verso existe o preço pago pela foto: \$650,00

Nº de referência: (03) 334



Coleção: Museu da Imigração Pomerana/Doador não identificado

Nº Inventário: CH401

Datação: Meados do século XX

Autor: Carl Daniel

Formato/Dimensões: Original/23x19cm

Identificação: Sem identificação

Categoria: Religiosidade

Tema/subtema: Casamento/Festa

Observações:

Nº de referência: (03) 335



Coleção: Museu da Imigração Pomerana/Doação Martin Buss

Nº Inventário: CH413

Datação: Meados do século XX

Autor: Não identificado

Formato/Dimensões: Original/28x30

Identificação: Frederico Buss

Categoria: Religiosidade

Tema/subtema: Casamento/Festa

Observações:

Nº de referência: (03) 336



Coleção: Museu da Imigração Pomerana/Doação Emílio Blank

Nº Inventário: CH072

Datação: Meados do século XX

Autor: Não identificado

Formato/Dimensões: Original/27,5x22cm

Identificação: Evento na comunidade Bom Jesus II

Categoria: Religiosidade/Lazer

Tema/subtema: Evento religioso

Observações:

Nº de referência: (03) 337



Coleção: Museu da Imigração Pomerana/Doação Eduardo Thurow

Nº Inventário: CH103

Datação: Meados do século XX

Autor: Não identificado

Formato/Dimensões: Original/27x22cm

Identificação: Evento com a presença de Otto Thurow

Categoria: Religiosidade/Lazer

Tema/subtema: Evento religioso

Observações:

Nº de referência: (03) 338



Coleção: Museu da Imigração Pomerana/Doação Emilio Blank

Nº Inventário: CH106

Datação: Meados do século XX

Autor: Não identificado

Formato/Dimensões: Original/24,5x19cm

Identificação: Evento na Comunidade Bom Jesus II

Categoria: Religiosidade/Lazer

Tema/subtema: Evento religioso

Observações:

Nº de referência: (03) 339



Coleção: Museu da Imigração Pomerana/Doação

Nº Inventário: CH134

Datação: Meados do século XX

Autor: Não identificado

Formato/Dimensões: Original/9x6cm

Identificação: Igreja da Comunidade de Bom Jesus II

Categoria: Religiosidade/Lazer

Tema/subtema: Evento religioso

Observações:

Nº de referência: (03) 340



Coleção: Museu da Imigração Pomerana/Doação Martin Buss

Nº Inventário: CH366

Datação: 1930

Autor: Não identificado

Formato/Dimensões: Original/6x9cm

Identificação: Evento na Comunidade Bom Jesus II

Categoria: Religiosidade/Lazer

Tema/subtema: Evento religioso

Observações:

Nº de referência: (03) 341



Coleção: Museu da Imigração Pomerana/Doação Martin Buss

Nº Inventário: CH372

Datação: Janeiro de 1943

Autor: Não identificado

Formato/Dimensões: Original/ 9x6cm

Identificação: Evento com a presença de Paula Willi

Categoria: Religiosidade/Lazer

Tema/subtema: Evento religioso

Observações:

Nº de referência: (03) 342



Coleção: Museu da Imigração Pomerana/Doação Martins Buss

Nº Inventário: CH240/CH444

Datação: Janeiro/1963

Autor: Estúdio Os 2

Formato/Dimensões: Original/24x32cm

Identificação: Convenção da Igreja Luterana em Porto Alegre

Categoria: Religiosidade/Lazer

Tema/subtema: Evento religioso

Observações:

Nº de referência: (03) 343



Coleção: Museu da Imigração Pomerana/Doação Martin Buss

Nº Inventário: CH467/CH776

Datação: 1970

Autor: Não identificado

Formato/Dimensões: Original/13,5x9cm

Identificação: Culto campal e festa paroquial Comunidade Bom Jesus II

Categoria: Religiosidade/Lazer

Tema/subtema: Evento religioso

Observações:

Nº de referência: (03) 344



Coleção: Museu da Imigração Pomerana/Doação Martin Buss

Nº Inventário: CH448

Datação: 1970

Autor: Não identificado

Formato/Dimensões: Original/13,5x8,5cm

Identificação: Culto campal e festa paroquial Comunidade Bom Jesus II

Categoria: Religiosidade/Lazer

Tema/subtema: Evento religioso

Observações:

Nº de referência: (03) 345



Coleção: Museu da Imigração Pomerana/Doador não identificado

Nº Inventário: CH459

Datação: Meados do século XX

Autor: Não identificado

Formato/Dimensões: Original/6,5x9cm

Identificação: Sem identificação

Categoria: Religiosidade/Lazer

Tema/subtema: Evento religioso

Observações:

Nº de referência: (03) 346



Coleção: Museu da Imigração Pomerana/Doação Martin Buss

Nº Inventário: CH461

Datação: 1967

Autor: Não identificado

Formato/Dimensões: Original/13,5x9cm

Identificação: Encontro de jovens na Comunidade de Bom Jesus II

Categoria: Religiosidade/Lazer

Tema/subtema: Evento religioso

Observações:

Nº de referência: (03) 347



Coleção: Museu da Imigração Pomerana/Doação Martin Buss

Nº Inventário: CH463/CH465

Datação: 1970

Autor: Não identificado

Formato/Dimensões: Original/13,5x9cm

Identificação: Culto campal e festa paroquial Comunidade Bom Jesus II

Categoria: Religiosidade/Lazer

Tema/subtema: Evento religioso

Observações:

Nº de referência: (03) 348



Coleção: Museu da Imigração Pomerana/Doação Martin Buss

Nº Inventário: CH464/CH466/CH773

Datação: 1970

Autor: Não identificado

Formato/Dimensões: Original/13,5x9cm

Identificação: Culto campal e festa paroquial Comunidade Bom Jesus II

Categoria: Religiosidade/Lazer

Tema/subtema: Evento religioso

Observações:

Nº de referência: (03) 349



Coleção: Museu da Imigração Pomerana/Doador não identificado

Nº Inventário: CH758

Datação: Meados do século XX

Autor: Não identificado

Formato/Dimensões: Original/9x6cm

Identificação: Sem identificação

Categoria: Religiosidade/Lazer

Tema/subtema: Evento religioso

Observações:

Nº de referência: (03) 350



Coleção: Museu da Imigração Pomerana/Doador não identificado

Nº Inventário: CH761/CH762

Datação: Meados do século XX

Autor: Não identificado

Formato/Dimensões: Original/9x6

Identificação: Evento na Comunidade Bom Jesus II

Categoria: Religiosidade/Lazer

Tema/subtema: Evento religioso

Observações:

Nº de referência: (03) 351



Coleção: Museu da Imigração Pomerana/Doador não identificado

Nº Inventário: CH770

Datação: Meados do século XX

Autor: Não identificado

Formato/Dimensões: Original/13x9cm

Identificação: Sem identificação

Categoria: Religiosidade/Lazer

Tema/subtema: Evento religioso

Observações:

Nº de referência: (03) 352



Coleção: Museu da Imigração Pomerana/Doador não identificado

Nº Inventário: CH778

Datação: Meados do século XX

Autor: Não identificado

Formato/Dimensões: Original/16,5x23cm

Identificação: Sem identificação

Categoria: Religiosidade/Lazer

Tema/subtema: Evento religioso

Observações:

Nº de referência: (03) 353



Coleção: Museu da Imigração Pomerana/Doador não identificado

Nº Inventário: CH779

Datação: Meados do século XX

Autor: Não identificado

Formato/Dimensões: Original/13x9cm

Identificação: Sem identificação

Categoria: Religiosidade/Lazer

Tema/subtema: Evento religioso

Observações:

Nº de referência: (03) 354



Coleção: Museu da Imigração Pomerana/Doador não identificado

Nº Inventário: CH781

Datação: Meados do século XX

Autor: Não identificado

Formato/Dimensões: Original/16,5x23cm

Identificação: Sem identificação

Categoria: Religiosidade/Lazer

Tema/subtema: Evento religioso

Observações:

Nº de referência: (03) 355



Coleção: Museu da Imigração Pomerana/Doação Arthur Leitzke

Nº Inventário: CH108

Datação: Meados do século XX

Autor: Não identificado

Formato/Dimensões: Original/19x24cm

Identificação: Sem identificação

Categoria: Religiosidade

Tema/subtema: Morte

Observações:

Nº de referência: (03) 356



Coleção: Museu da Imigração Pomerana/Doação Guido Behling

Nº Inventário: CH148

Datação: Meados do século XX

Autor: Não identificado

Formato/Dimensões: Original/7x9cm

Identificação: Sem identificação

Categoria: Religiosidade

Tema/subtema: Morte

Observações:

Nº de referência: (03) 357



Coleção: Museu da Imigração Pomerana/Doação Rudolf Klumb

Nº Inventário: CH222

Datação: 30/10/1940

Autor: Não identificado

Formato/Dimensões: Original/12x17cm

Identificação: Sem identificação

Categoria: Religiosidade

Tema/subtema: Morte

Observações: Na parte inferior do registro está a data de nascimento e falecimento da Senhora morte: 17/01/1895-30/10/1940.

Nº de referência: (03) 358



Coleção: Museu da Imigração Pomerana/Doação Guido Behling

Nº Inventário: CH156

Datação: Meados do século XX

Autor: Não identificado

Formato/Dimensões: Original/8,5x14cm

Identificação: Sem identificação

Categoria: Religiosidade

Tema/subtema: Morte

Observações:

Nº de referência: (03) 359



Coleção: Museu da Imigração Pomerana/Doação Guerda Koch

Nº Inventário: CH280

Datação: Meados do século XX

Autor: Wilhelm Weingärtner (atribuído)

Formato/Dimensões: Original/5,5x8cm

Identificação: Sem identificação

Categoria: Religiosidade

Tema/subtema: Procissão

Observações:

Nº de referência: (03) 360



Coleção: Museu da Imigração Pomerana/Doação Guerda Koch

Nº Inventário: CH310

Datação: Meados do século XX

Autor: Wilhelm Weingärtner (atribuído)

Formato/Dimensões: Original/5,5x8cm

Identificação: Sem identificação

Categoria: Religiosidade

Tema/subtema: Procissão

Observações:

RETRATO

Nº de referência: (03) 361



Coleção: Museu da Imigração Pomerana/Doação Guido Buss

Nº Inventário: CH125

Datação: Início do século XX

Autor: Carl Daniel

Formato/Dimensões: Original/11x14,5cm

Identificação: Sem identificação

Categoria: Retrato

Tema/subtema: Infantil

Observações:

Nº de referência: (03) 362



Coleção: Museu da Imigração Pomerana/Doação Guido Behling

Nº Inventário: CH139

Datação: Meados do século XX

Autor: Heinrich Feddern

Formato/Dimensões: Original/13,5x8,5cm

Identificação: Sem identificação

Categoria: Retrato

Tema/subtema: Infantil

Observações:

Nº de referência: (03) 363



Coleção: Museu da Imigração Pomerana/Doação Martin Buss

Nº Inventário: CH167

Datação: Meados do século XX

Autor: Heinrich Feddern

Formato/Dimensões: Original/14x9cm

Identificação: Adolfina Krüger

Categoria: Retrato

Tema/subtema: Infantil

Observações:

Nº de referência: (03) 364



Coleção: Museu da Imigração Pomerana/Doação Martin Buss

Nº Inventário: CH249

Datação: Meados do século XX

Autor: Del Fiol

Formato/Dimensões: Original/8,5x13cm

Identificação: Nilsa Jensch

Categoria: Retrato

Tema/subtema: Infantil

Observações:

Nº de referência: (03) 365



Coleção: Museu da Imigração Pomerana/Doação Guerda Koch

Nº Inventário: CH284

Datação: Meados do século XX

Autor: Wilhelm Weingärtner (atribuído)

Formato/Dimensões: Original/5,5x8cm

Identificação: Sem identificação

Categoria: Retrato

Tema/subtema: Infantil

Observações:

Nº de referência: (03) 366



Coleção: Museu da Imigração Pomerana/Doação Guerda Koch

Nº Inventário: CH331/CH332/CH333

CH334/CH335/CH336

Datação: Meados do século XX

Autor: Wilhelm Weingärtner (atribuído)

Formato/Dimensões: Original/6,5x4cm

Identificação: Sem identificação

Categoria: Retrato

Tema/subtema: Infantil

Observações:

Nº de referência: (03) 367



Coleção: Museu da Imigração Pomerana/Doador não identificado

Nº Inventário: CH399

Datação: Meados do século XX

Autor: Heinrich Feddern

Formato/Dimensões: Original/13,5x9cm

Identificação: Sem identificação

Categoria: Retrato

Tema/subtema: Infantil

Observações:

Nº de referência: (03) 368



Coleção: Museu da Imigração Pomerana/Doador não identificado

Nº Inventário: CH402

Datação: Meados do século XX

Autor: Heinrich Feddern

Formato/Dimensões: Original/13,5x9cm

Identificação: Sem identificação

Categoria: Retrato

Tema/subtema: Infantil

Observações:

Nº de referência: (03) 369



Coleção: Museu da Imigração Pomerana/Doador não identificado

Nº Inventário: CH407

Datação: Meados do século XX

Autor: Heinrich Feddern

Formato/Dimensões: Original/13,5x9cm

Identificação: Sem identificação

Categoria: Retrato

Tema/subtema: Infantil

Observações:

Nº de referência: (03) 370



Coleção: Museu da Imigração Pomerana/Doação Fritz Buss

Nº Inventário: CH385

Datação: Meados do século XX

Autor: Heinrich Feddern

Formato/Dimensões: Original/13,5x9cm

Identificação: Sem identificação

Categoria: Retrato

Tema/subtema: Infantil

Observações:

Nº de referência: (03) 371



Coleção: Museu da Imigração Pomerana/Doação Guerda Koch

Nº Inventário: CH347/CH356

Datação: Meados do século XX

Autor: Wilhelm Weingärtner (atribuído)

Formato/Dimensões: Original/3x4cm

Identificação: Sem identificação

Categoria: Retrato

Tema/subtema: Infantil

Observações:

Nº de referência: (03) 372



Coleção: Museu da Imigração Pomerana/Doação Guerda Koch

Nº Inventário: CH680/CH664/CH716

Datação: Meados do século XX

Autor: Wilhelm Weingärtner (atribuído)

Formato/Dimensões: Original/13,5x9cm

Identificação: Sem identificação

Categoria: Retrato

Tema/subtema: Infantil

Observações:

Nº de referência: (03) 373



Coleção: Museu da Imigração Pomerana/Doação Guerda Koch

Nº Inventário: CH349

Datação: Meados do século XX

Autor: Wilhelm Weingärtner (atribuído)

Formato/Dimensões: Original/3x4cm

Identificação: Sem identificação

Categoria: Retrato

Tema/subtema: Infantil

Observações:

Nº de referência: (03) 374



Coleção: Museu da Imigração Pomerana/Doação Guerda Koch

Nº Inventário: CH651/CH695/CH717

Datação: Meados do século XX

Autor: Wilhelm Weingärtner (atribuído)

Formato/Dimensões: Original/13,5x9cm

Identificação: Sem identificação

Categoria: Retrato

Tema/subtema: Infantil

Observações:

Nº de referência: (03) 375



Coleção: Museu da Imigração Pomerana/Doação Guerda Koch

Nº Inventário: CH722

Datação: Meados do século XX

Autor: Wilhelm Weingärtner (atribuído)

Formato/Dimensões: Original/7x10cm

Identificação: Sem identificação

Categoria: Retrato

Tema/subtema: Infantil

Observações:

Nº de referência: (03) 376



Coleção: Museu da Imigração Pomerana/Doação Guerda Koch

Nº Inventário: CH732

Datação: Meados do século XX

Autor: Wilhelm Weingärtner (atribuído)

Formato/Dimensões: Original/8x6cm

Identificação: Sem identificação

Categoria: Retrato

Tema/subtema: Infantil

Observações:

Nº de referência: (03) 377



Coleção: Museu da Imigração Pomerana/Doação Guerda Koch

Nº Inventário: CH657

Datação: Meados do século XX

Autor: Wilhelm Weingärtner (atribuído)

Formato/Dimensões: Original/13,5x9cm

Identificação: Sem identificação

Categoria: Retrato

Tema/subtema: Infantil

Observações:

Nº de referência: (03) 378



Coleção: Museu da Imigração Pomerana/Doação Martin Buss

Nº Inventário: CH200

Datação: Meados do século XX

Autor: Del Fiol

Formato/Dimensões: Original/13,5x8,5cm

Identificação: Filhas de Friedrich Buss

Categoria: Retrato

Tema/subtema: Infantil

Observações:

Nº de referência: (03) 379



Coleção: Museu da Imigração Pomerana/Doação Martin Buss

Nº Inventário: CH201

Datação: Meados do século XX

Autor: Alb Lang Photograph

Formato/Dimensões: Original/12x17cm

Identificação: Sem identificação

Categoria: Retrato

Tema/subtema: Infantil

Observações:

Nº de referência: (03) 380



Coleção: Museu da Imigração Pomerana/Doação Arthur Leitzke

Nº Inventário: CH220

Datação: Meados do século XX

Autor: Heinrich Feddern

Formato/Dimensões: Original/17,3x11,3cm

Identificação: Sem identificação

Categoria: Retrato

Tema/subtema: Infantil

Observações:

Nº de referência: (03) 381

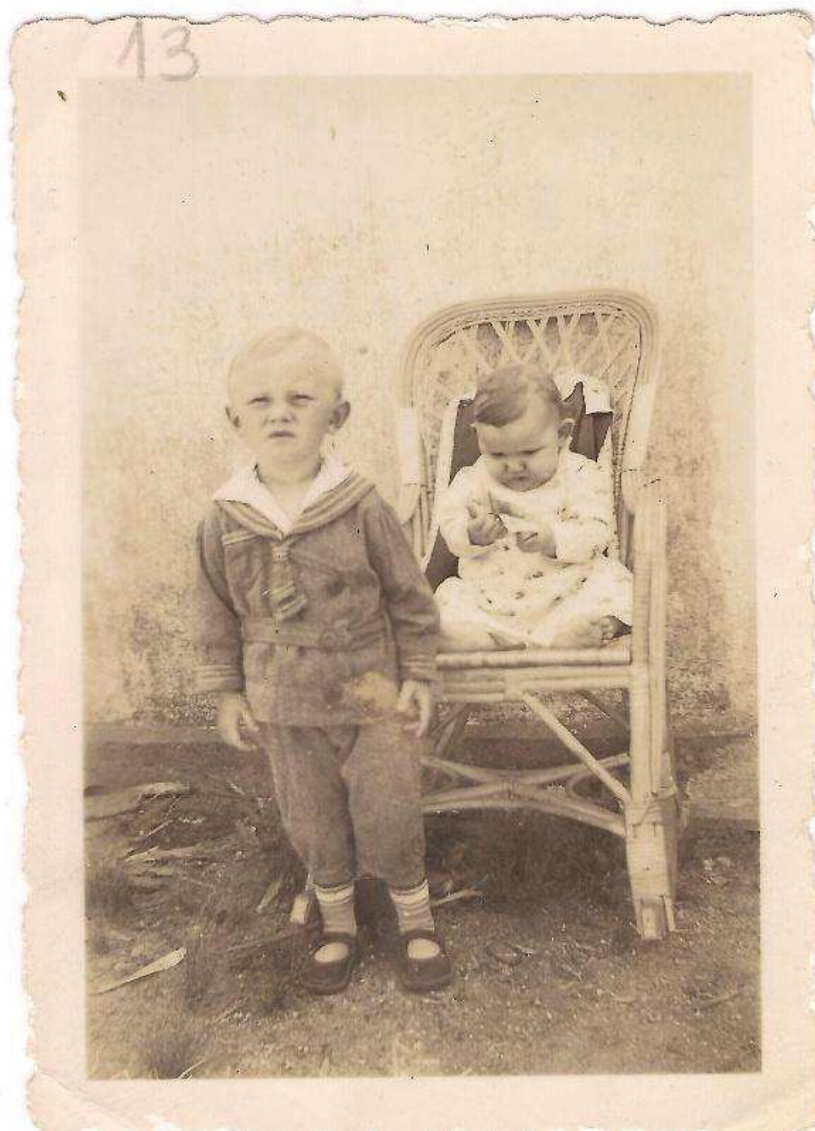

Coleção: Museu da Imigração Pomerana/Doação Martin Buss

Nº Inventário: CH365

Datação: Meados do século XX

Autor: Não identificado

Formato/Dimensões: Original/6x9cm

Identificação: Sem identificação

Categoria: Retrato

Tema/subtema: Infantil

Observações:

Nº de referência: (03) 382



Coleção: Museu da Imigração Pomerana/Doação Artur Leitzke

Nº Inventário: CH369

Datação: Meados do século XX

Autor: Não identificado

Formato/Dimensões: Original/6x9cm

Identificação: Sem identificação

Categoria: Retrato

Tema/subtema: Infantil

Observações:

Nº de referência: (03) 383



Coleção: Museu da Imigração Pomerana/Doador não identificado

Nº Inventário: CH408

Datação: Meados do século XX

Autor: Heinrich Feddern

Formato/Dimensões: Original/13,5x9cm

Identificação: Sem identificação

Categoria: Retrato

Tema/subtema: Infantil

Observações:

Nº de referência: (03) 384



Coleção: Museu da Imigração Pomerana/Doador não identificado

Nº Inventário: CH409

Datação: Meados do século XX

Autor: Heinrich Feddern

Formato/Dimensões: Original/13,5x9cm

Identificação: Sem identificação

Categoria: Retrato

Tema/subtema: Infantil

Observações:

Nº de referência: (03) 385



Coleção: Museu da Imigração Pomerana/Doação Martin Buss

Nº Inventário: CH136/CH143

Datação: Meados do século XX

Autor: Não identificado

Formato/Dimensões: Original/14x9cm

Identificação: Olinda Darnogy Eicholz

Categoria: Retrato

Tema/subtema: Infantil

Observações:

Nº de referência: (03) 386



Coleção: Museu da Imigração Pomerana/Doação Martin Buss

Nº Inventário: CH198

Datação: Meados do século XX

Autor: Não identificado

Formato/Dimensões: Original/6,5x9cm

Identificação: Sem identificação

Categoria: Retrato

Tema/subtema: Infantil

Observações:

Nº de referência: (03) 387



Coleção: Museu da Imigração Pomerana/Doador não identificado

Nº Inventário: CH462

Datação: Meados do século XX

Autor: Não identificado

Formato/Dimensões: Original/6x9cm

Identificação: Sem identificação

Categoria: Retrato

Tema/subtema: Infantil

Observações:

Nº de referência: (03) 388



Coleção: Museu da Imigração Pomerana/Doação Guido Behling

Nº Inventário: CH128

Datação: Início do século XX

Autor: Carl Daniel

Formato/Dimensões: Original/16x11cm

Identificação: Sem identificação

Categoria: Retrato

Tema/subtema: Individual/Masculino

Observações:

Nº de referência: (03) 389



Coleção: Museu da Imigração Pomerana/Doação Guido Behling

Nº Inventário: CH157

Datação: Início do século XX

Autor: Baptista Lhullier

Formato/Dimensões: Original/10,5x6cm

Identificação: Sem identificação

Categoria: Retrato

Tema/subtema: Individual/Masculino

Observações:

Nº de referência: (03) 390



Coleção: Museu da Imigração Pomerana/Doador não identificado

Nº Inventário: CH213/CH214/CH462

Datação: Meados do século XX

Autor: Não identificado

Formato/Dimensões: Original/8,5x6,5cm

Identificação: Sem identificação

Categoria: Retrato

Tema/subtema: Individual/Masculino

Observações:

Nº de referência: (03) 391

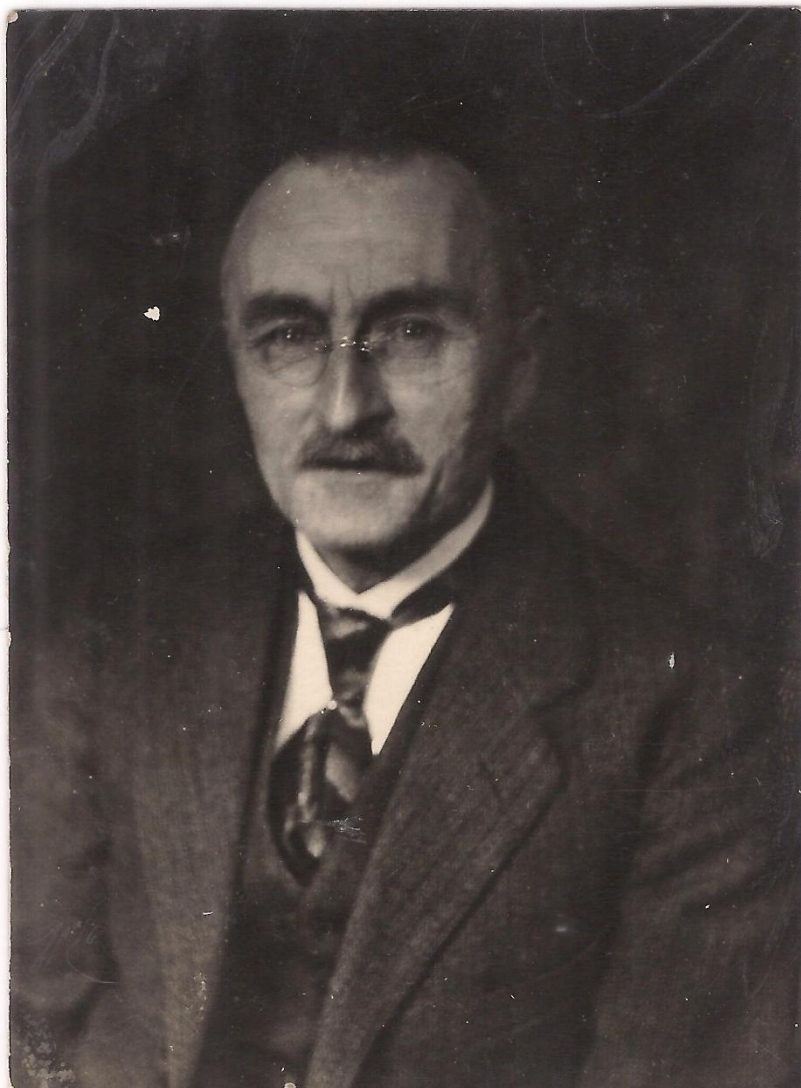

Coleção: Museu da Imigração Pomerana/Doação Guerda Koch

Nº Inventário: CH267

Datação: Meados do século XX

Autor: Wilhelm Weingärtner (atribuído)

Formato/Dimensões: Original/5,5x8cm

Identificação: Sem identificação

Categoria: Retrato

Tema/subtema: Individual/Masculino

Observações:

Nº de referência: (03) 392



Coleção: Museu da Imigração Pomerana/Doação Guerda Koch

Nº Inventário: CH271/CH272/CH273
CH274/CH312

Datação: Meados do século XX

Autor: Wilhelm Weingärtner (atribuído)

Formato/Dimensões: Original/5,5x8cm

Identificação: Sem identificação

Categoria: Retrato

Tema/subtema: Individual/Masculino

Observações:

Nº de referência: (03) 393

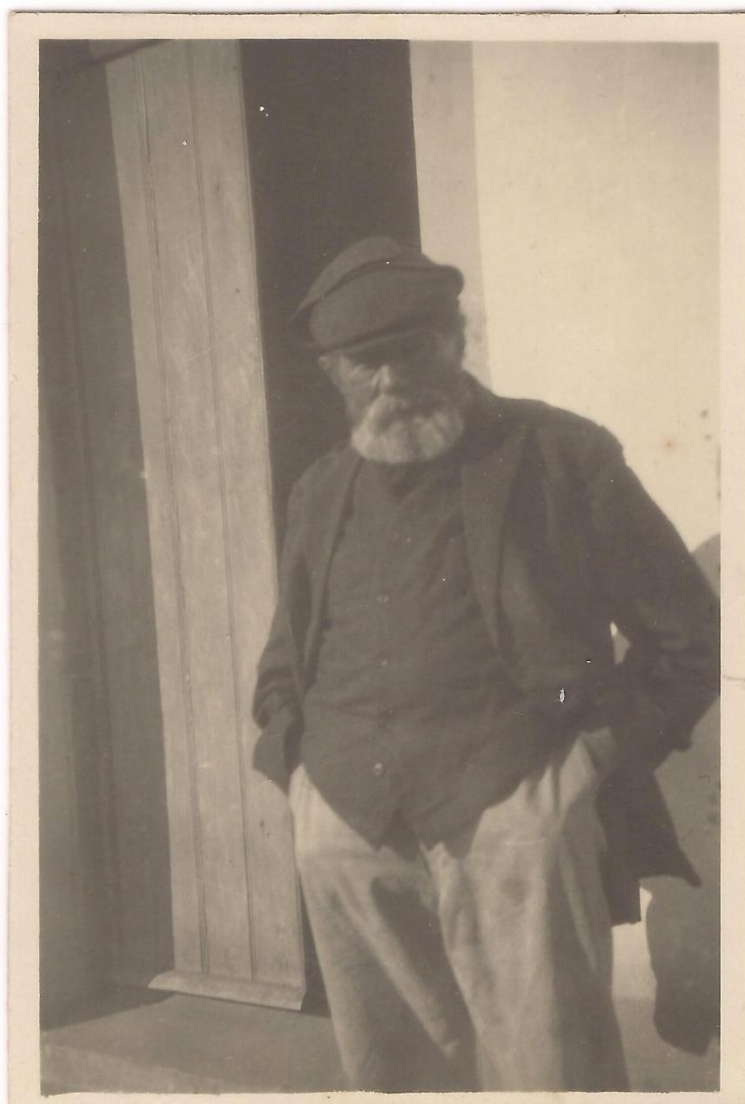

Coleção: Museu da Imigração Pomerana/Doação Guerda Koch

Nº Inventário: CH299

Datação: Meados do século XX

Autor: Wilhelm Weingärtner (atribuído)

Formato/Dimensões: Original/5,5x8cm

Identificação: Sem identificação

Categoria: Retrato

Tema/subtema: Individual/Masculino

Observações:

Nº de referência: (03) 394



Coleção: Museu da Imigração Pomerana/Doação Guerda Koch

Nº Inventário: CH314

Datação: Meados do século XX

Autor: Wilhelm Weingärtner (atribuído)

Formato/Dimensões: Original/5,5x8cm

Identificação: Sem identificação

Categoria: Retrato

Tema/subtema: Individual/Masculino

Observações:

Nº de referência: (03) 395



Coleção: Museu da Imigração Pomerana/Doação Guerda Koch

Nº Inventário: CH330

Datação: Meados do século XX

Autor: Wilhelm Weingärtner (atribuído)

Formato/Dimensões: Original/6,5x4cm

Identificação: Sem identificação

Categoria: Retrato

Tema/subtema: Individual/Masculino

Observações:

Nº de referência: (03) 396



Coleção: Museu da Imigração Pomerana/Doação Guerda Koch

Nº Inventário: CH358

Datação: Meados do século XX

Autor: Wilhelm Weingärtner (atribuído)

Formato/Dimensões: Original/3x4cm

Identificação: Sem identificação

Categoria: Retrato

Tema/subtema: Individual/Masculino

Observações:

Nº de referência: (03) 397



Coleção: Museu da Imigração Pomerana/Doação Guerda Koch

Nº Inventário: CH361/CH362/CH375

Datação: Meados do século XX

Autor: Wilhelm Weingärtner (atribuído)

Formato/Dimensões: Original/5x8cm

Identificação: Sem identificação

Categoria: Retrato

Tema/subtema: Individual/Masculino

Observações:

Nº de referência: (03) 398



Coleção: Museu da Imigração Pomerana/Doador não identificado

Nº Inventário: CH419

Datação: Meados do século XX

Autor: Não identificado

Formato/Dimensões: Original/14x10cm

Identificação: Sem identificação

Categoria: Retrato

Tema/subtema: Individual/Masculino

Observações:

Nº de referência: (03) 399



Coleção: Museu da Imigração Pomerana/Doação Guerda Koch

Nº Inventário: CH432/CH433

Datação: Meados do século XX

Autor: Wilhelm Weingärtner (atribuído)

Formato/Dimensões: Original/3x4cm

Identificação: Sem identificação

Categoria: Retrato

Tema/subtema: Individual/Masculino

Observações:

Nº de referência: (03) 400



Coleção: Museu da Imigração Pomerana/Doação Guerda Koch

Nº Inventário: CH431

Datação: Meados do século XX

Autor: Wilhelm Weingärtner (atribuído)

Formato/Dimensões: Original/8,5x6,5cm

Identificação: Sem identificação

Categoria: Retrato

Tema/subtema: Individual/Masculino

Observações:

Nº de referência: (03) 401



Coleção: Museu da Imigração Pomerana/Doador não identificado

Nº Inventário: CH471

Datação: Início do século XX

Autor: Schloenbach

Formato/Dimensões: Original/13,5x9cm

Identificação: Sem identificação

Categoria: Retrato

Tema/subtema: Individual/Masculino

Observações:

Nº de referência: (03) 402



Coleção: Museu da Imigração Pomerana/Doador não identificado

Nº Inventário: CH434

Datação: 03/12/1947

Autor: Não identificado

Formato/Dimensões: Original/

Identificação: Franz

Categoria: Retrato

Tema/subtema: Individual/Masculino

Observações:

Nº de referência: (03) 403

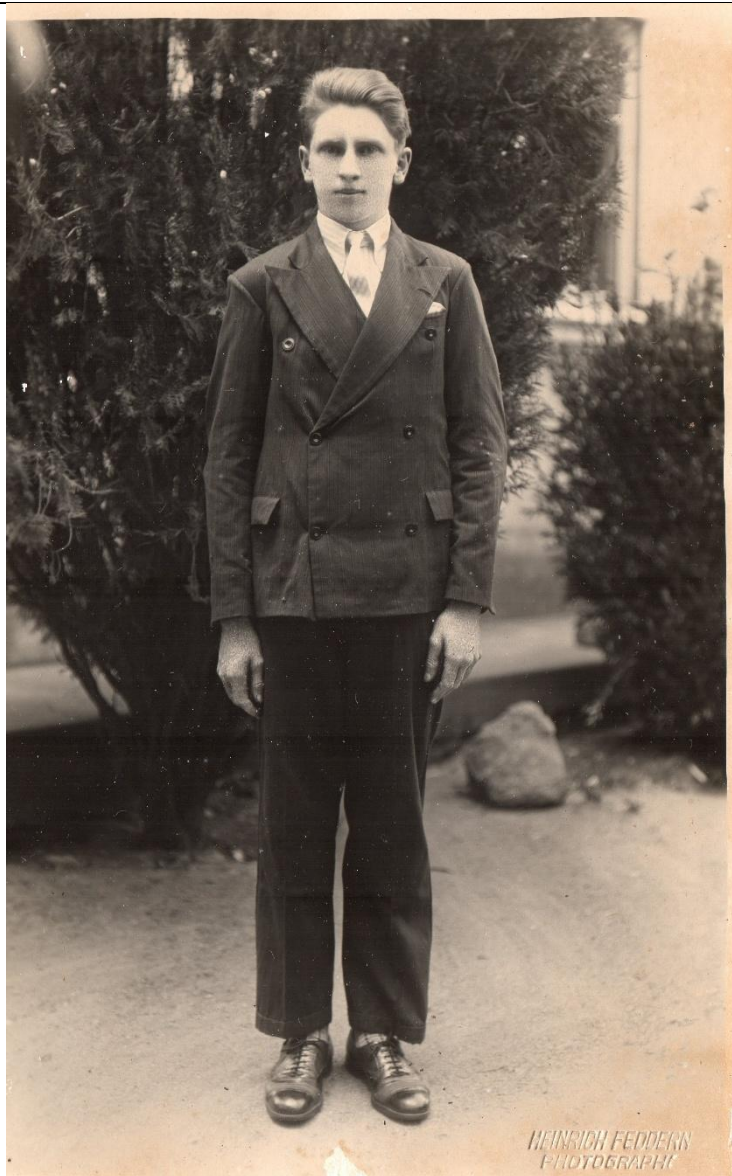

Coleção: Museu da Imigração Pomerana/Doação Artur Leitzke

Nº Inventário: CH387

Datação: Meados do século XX

Autor: Heinrich Feddern

Formato/Dimensões: Original/13,5x9cm

Identificação: Sem identificação

Categoria: Retrato

Tema/subtema: Individual/Masculino

Observações:

Nº de referência: (03) 404



Coleção: Museu da Imigração Pomerana/Doação Guerda Koch

Nº Inventário: CH406

Datação: Meados do século XX

Autor: Wilhelm Weingärtner (atribuído)

Formato/Dimensões: Original/13,5x9cm

Identificação: Sem identificação

Categoria: Retrato

Tema/subtema: Individual/Masculino

Observações:

Nº de referência: (03) 405

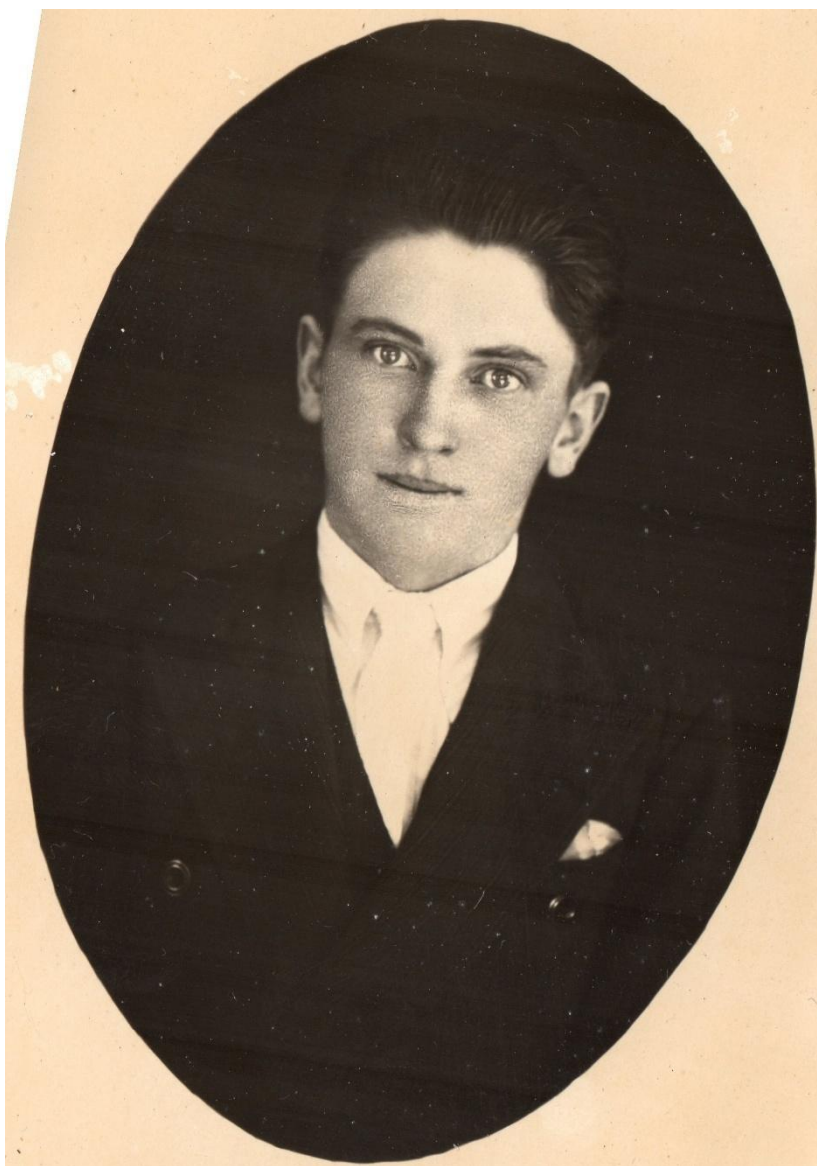

Coleção: Museu da Imigração Pomerana/Doação Arthur Leitzke

Nº Inventário: CH377

Datação: Meados do século XX

Autor: Heinrich Feddern

Formato/Dimensões: Original/13,5x9cm

Identificação: Sem identificação

Categoria: Retrato

Tema/subtema: Individual/Masculino

Observações:

Nº de referência: (03) 406



Coleção: Museu da Imigração Pomerana/Doador não identificado

Nº Inventário: CH379

Datação: Meados do século XX

Autor: Não identificado

Formato/Dimensões: Original/7x11

Identificação: Sem identificação

Categoria: Retrato

Tema/subtema: Individual/Masculino

Observações:

Nº de referência: (03) 407

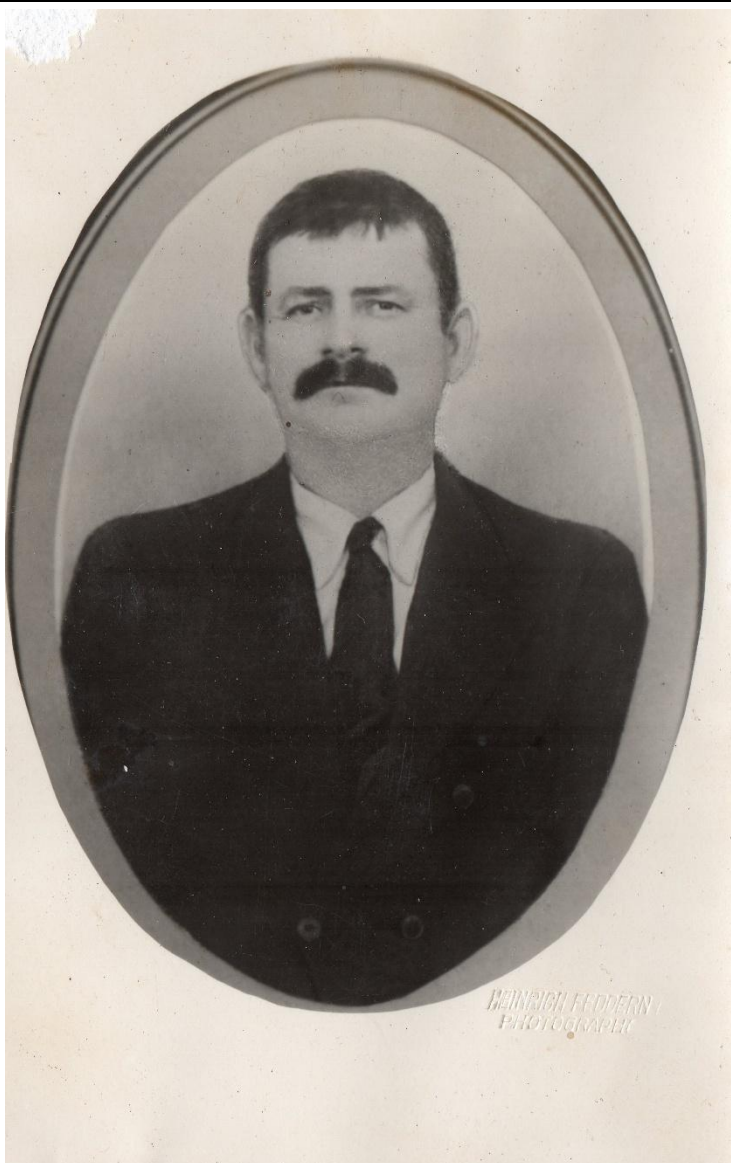

Coleção: Museu da Imigração Pomerana/Doador não identificado

Nº Inventário: CH393

Datação: Meados do século XX

Autor: Heinrich Feddern

Formato/Dimensões: Original/13,5x9cm

Identificação: Sem identificação

Categoria: Retrato

Tema/subtema: Individual/Masculino

Observações:

Nº de referência: (03) 408



Coleção: Museu da Imigração Pomerana/Doação Guerda Koch

Nº Inventário: CH637

Datação: Meados do século XX

Autor: Não identificado

Formato/Dimensões: Original/13,5x9cm

Identificação: Sem identificação

Categoria: Retrato

Tema/subtema: Individual/Masculino

Observações:

Nº de referência: (03) 409

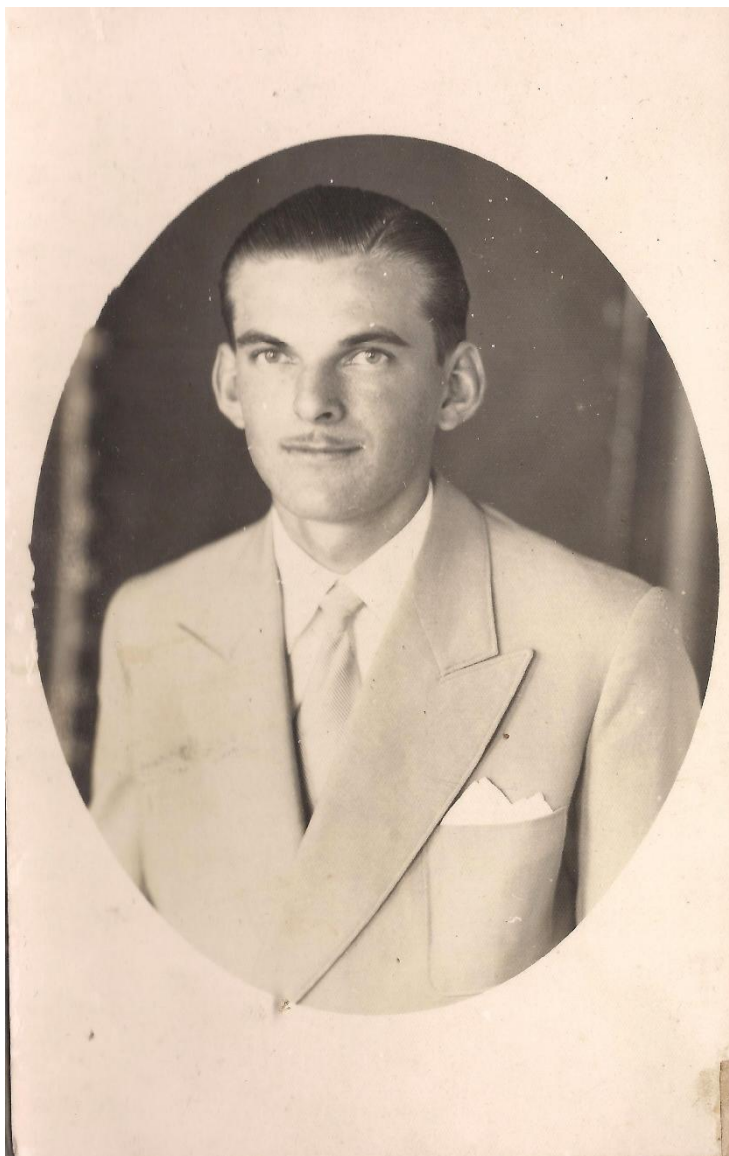

Coleção: Museu da Imigração Pomerana/Doador não identificado

Nº Inventário: CH754

Datação: Meados do século XX

Autor: Não identificado

Formato/Dimensões: Original/13,5x9cm

Identificação: Sem identificação

Categoria: Retrato

Tema/subtema: Individual/Masculino

Observações:

Nº de referência: (03) 410

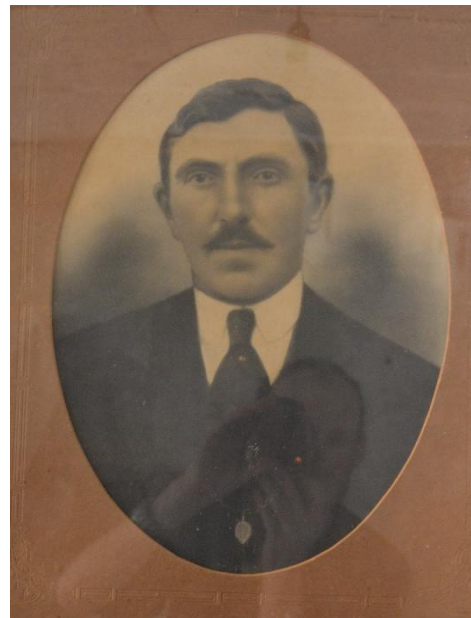

Coleção: Museu da Imigração Pomerana/Doador não identificado

Nº Inventário: CH800/CH802

Datação: Meados do século XX

Autor: Não identificado

Formato/Dimensões: Original/17x24cm

Identificação: Sem identificação

Categoria: Retrato

Tema/subtema: Individual/Masculino

Observações:

Nº de referência: (03) 411



Coleção: Museu da Imigração Pomerana/Doação Guerda Koch

Nº Inventário: CH718

Datação: Setembro/1925

Autor: Não identificado

Formato/Dimensões: Original/11x8cm

Identificação: Sem identificação

Categoria: Retrato

Tema/subtema: Individual/Masculino

Observações:

Nº de referência: (03) 412



Coleção: Museu da Imigração Pomerana/Doador não identificado

Nº Inventário: CH429

Datação: Meados do século XX

Autor: Não identificado

Formato/Dimensões: Original/8,5x5,5cm

Identificação: Sem identificação

Categoria: Retrato

Tema/subtema: Individual/Masculino

Observações:

Nº de referência: (03) 413



Coleção: Museu da Imigração Pomerana/Doação Guerda Koch

Nº Inventário: CH636/CH663/CH705

Datação: Meados do século XX

Autor: Wilhelm Weingärtner (atribuído)

Formato/Dimensões: Original/13,5x9cm

Identificação: Sem identificação

Categoria: Retrato

Tema/subtema: Individual/Masculino

Observações:

Nº de referência: (03) 414



Coleção: Museu da Imigração Pomerana/Doação Guerda Koch

Nº Inventário: CH642

Datação: Meados do século XX

Autor: Wilhelm Weingärtner (atribuído)

Formato/Dimensões: Original/13,5x9cm

Identificação: Sem identificação

Categoria: Retrato

Tema/subtema: Individual/Masculino

Observações:

Nº de referência: (03) 415



Coleção: Museu da Imigração Pomerana/Doação Guerda Koch

Nº Inventário: CH691

Datação: Meados do século XX

Autor: Wilhelm Weingärtner (atribuído)

Formato/Dimensões: Original/13,5x9cm

Identificação: Sem identificação

Categoria: Retrato

Tema/subtema: Individual/Masculino

Observações:

Nº de referência: (03) 416



Coleção: Museu da Imigração Pomerana/Doação Guerda Koch

Nº Inventário: CH631

Datação: Meados do século XX

Autor: Wilhelm Weingärtner (atribuído)

Formato/Dimensões: Original/13,5x9cm

Identificação: Sem identificação

Categoria: Retrato

Tema/subtema: Individual/Masculino

Observações:

Nº de referência: (03) 417



Coleção: Museu da Imigração Pomerana/Doação Guerda Koch

Nº Inventário: CH697

Datação: Meados do século XX

Autor: Wilhelm Weingärtner (atribuído)

Formato/Dimensões: Original/13,5x9cm

Identificação: Sem identificação

Categoria: Retrato

Tema/subtema: Individual/Masculino

Observações:

Nº de referência: (03) 418



Coleção: Museu da Imigração Pomerana/Doação Guerda Koch

Nº Inventário: CH698

Datação: Meados do século XX

Autor: Wilhelm Weingärtner (atribuído)

Formato/Dimensões: Original/13,5x9cm

Identificação: Sem identificação

Categoria: Retrato

Tema/subtema: Individual/Masculino

Observações:

Nº de referência: (03) 419



Coleção: Museu da Imigração Pomerana/Doação Guerda Koch

Nº Inventário: CH751

Datação: 04/11/1926

Autor: Wilhelm Weingärtner (atribuído)

Formato/Dimensões: Original/7,5x4,5cm

Identificação: Sem identificação

Categoria: Retrato

Tema/subtema: Individual/Masculino

Observações:

Nº de referência: (03) 420



Coleção: Museu da Imigração Pomerana/Doador não identificado

Nº Inventário: CH755

Datação: Meados do século XX

Autor: Não identificado

Formato/Dimensões: Original/9x6cm

Identificação: Sem identificação

Categoria: Retrato

Tema/subtema: Individual/Masculino

Observações:

Nº de referência: (03) 421



Coleção: Museu da Imigração Pomerana/Doador não identificado

Nº Inventário: CH771

Datação: Meados do século XX

Autor: Não identificado

Formato/Dimensões: Original/13x9cm

Identificação: Sem identificação

Categoria: Retrato

Tema/subtema: Individual/Masculino

Observações:

Nº de referência: (03) 422



Coleção: Museu da Imigração Pomerana/Doador não identificado

Nº Inventário: CH446.22

Datação: Meados do século XX

Autor: Não identificado

Formato/Dimensões: Original/13x9cm

Identificação: Sem identificação

Categoria: Retrato

Tema/subtema: Individual/Masculino

Observações:

Nº de referência: (03) 423



Coleção: Museu da Imigração Pomerana/Doação Martin Buss

Nº Inventário: CH123

Datação: Início do século XX

Autor: Baptista Lhullier

Formato/Dimensões: Original/10x6cm

Identificação: Sem identificação

Categoria: Retrato

Tema/subtema: Individual/Feminino

Observações:

Nº de referência: (03) 424



Coleção: Museu da Imigração Pomerana/Doação Guido Behling

Nº Inventário: CH155

Datação: Meados do século XX

Autor: Não identificado

Formato/Dimensões: Original/8,5x14cm

Identificação: Tilma Dannerberg

Categoria: Retrato

Tema/subtema: Individual/Feminino

Observações:

Nº de referência: (03) 425



Coleção: Museu da Imigração Pomerana/Doador não identificado

Nº Inventário: CH403

Datação: Meados do século XX

Autor: Não identificado

Formato/Dimensões: Original/13,5x9cm

Identificação: Sem identificação

Categoria: Retrato

Tema/subtema: Individual/Feminino

Observações:

Nº de referência: (03) 426



Coleção: Museu da Imigração Pomerana/Doação Guido Behling

Nº Inventário: CH194

Datação: Meados do século XX

Autor: Não identificado

Formato/Dimensões: Original/14x9cm

Identificação: Sem identificação

Categoria: Retrato

Tema/subtema: Individual/Feminino

Observações:

Nº de referência: (03) 247



Coleção: Museu da Imigração Pomerana/Doação Arthur Leitzke

Nº Inventário: CH246

Datação: Meados do século XX

Autor: Não identificado

Formato/Dimensões: Original/6x6cm

Identificação: Sem identificação

Categoria: Retrato/Religiosidade

Tema/subtema: Individual/Feminino/Confirmação

Observações:

Nº de referência: (03) 428



Coleção: Museu da Imigração Pomerana/Doação Guerda Koch

Nº Inventário: CH264

Datação: Meados do século XX

Autor: Wilhelm Weingärtner (atribuído)

Formato/Dimensões: Original/5,5x8cm

Identificação: Sem identificação

Categoria: Retrato

Tema/subtema: Individual/Feminino

Observações:

Nº de referência: (03) 429



Coleção: Museu da Imigração Pomerana/Doação Guerda Koch

Nº Inventário: CH316

Datação: Meados do século XX

Autor: Wilhelm Weingärtner (atribuído)

Formato/Dimensões: Original/5,5x8cm

Identificação: Sem identificação

Categoria: Retrato

Tema/subtema: Individual/Feminino

Observações:

Nº de referência: (03) 430



Coleção: Museu da Imigração Pomerana/Doação Guerda Koch

Nº Inventário: CH337/CH342

Datação: Meados do século XX

Autor: Wilhelm Weigärtner (atribuído)

Formato/Dimensões: Original/6,5x4cm

Identificação: Sem identificação

Categoria: Retrato

Tema/subtema: Individual/Feminino

Observações:

Nº de referência: (03) 431



Coleção: Museu da Imigração Pomerana/Doador não identificado

Nº Inventário: CH384

Datação: Meados do século XX

Autor: Heinrich Feddern

Formato/Dimensões: Original/13,5x9cm

Identificação: Sem identificação

Categoria: Retrato

Tema/subtema: Individual/Feminino

Observações:

Nº de referência: (03) 432



Coleção: Museu da Imigração Pomerana/Doador não identificado

Nº Inventário: CH398

Datação: Meados do século XX

Autor: Santos Fritz Hoffmann

Formato/Dimensões: Original/13,5x9cm

Identificação: Sem identificação

Categoria: Retrato

Tema/subtema: Individual/Feminino

Observações: A foto está cortada.

Nº de referência: (03) 433



Coleção: Museu da Imigração Pomerana/Doador não identificado

Nº Inventário: CH435/CH445

Datação: Meados do século XX

Autor: Não identificado

Formato/Dimensões: Original/12x8cm

Identificação: Sem identificação

Categoria: Retrato

Tema/subtema: Individual/Feminino

Observações:

Nº de referência: (03) 434



Coleção: Museu da Imigração Pomerana/Doação Guerda Koch

Nº Inventário: CH724

Datação: Meados do século XX

Autor: Foto Okamoto -Curitiba

Formato/Dimensões: Original/8x6cm

Identificação: Sem identificação

Categoria: Retrato

Tema/subtema: Individual/Feminino

Observações:

Nº de referência: (03) 435



Coleção: Museu da Imigração Pomerana/Doador não identificado

Nº Inventário: CH4463

Datação: Meados do século XX

Autor: Não identificado

Formato/Dimensões: Original/3x4cm

Identificação: Sem identificação

Categoria: Retrato

Tema/subtema: Individual/Feminino

Observações:

Nº de referência: (03) 436



Coleção: Museu da Imigração Pomerana/Doador não identificado

Nº Inventário: CH799/CH801

Datação: Meados do século XX

Autor: Não identificado

Formato/Dimensões: Original/17x22cm

Identificação: Sem identificação

Categoria: Retrato

Tema/subtema: Individual/Feminino

Observações:

Nº de referência: (03) 437



Coleção: Museu da Imigração Pomerana/Doação Guerda Koch

Nº Inventário: CH325

Datação: Meados do século XX

Autor: Wilhelm Weingärtner (atribuído)

Formato/Dimensões: Original/5,5x8cm

Identificação: Sem identificação

Categoria: Retrato

Tema/subtema: Individual/Feminino

Observações:

Nº de referência: (03) 438



Coleção: Museu da Imigração Pomerana/Doação Guido Behling

Nº Inventário: CH104

Datação: Meados do século XX

Autor: Não identificado

Formato/Dimensões: Original/19,5x24,5cm

Identificação: Sem identificação

Categoria: Retrato

Tema/subtema: Grupo

Observações:

Nº de referência: (03) 439



Coleção: Museu da Imigração Pomerana/Doação Martin Buss

Nº Inventário: CH107

Datação: Meados do século XX

Autor: Heinrich Feddern

Formato/Dimensões: Original/19,5x24cm

Identificação: Sem identificação

Categoria: Retrato

Tema/subtema: Grupo

Observações:

Nº de referência: (03) 440



Coleção: Museu da Imigração Pomerana/Doador não identificado

Nº Inventário: CH109

Datação: Meados do século XX

Autor: Heinrich Feddern

Formato/Dimensões: Original/19,5x24cm

Identificação: Sem identificação

Categoria: Retrato

Tema/subtema: Grupo

Observações:

Nº de referência: (03) 441



Coleção: Museu da Imigração Pomerana/Doação Eduardo Thurow

Nº Inventário: CH111

Datação: Meados do século XX

Autor: Heinrich Feddern

Formato/Dimensões: Original/27x22cm

Identificação: Sem identificação

Categoria: Retrato

Tema/subtema: Grupo

Observações:

Nº de referência: (03) 442



Coleção: Museu da Imigração Pomerana/Doação Emilio Helwig

Nº Inventário: CH115

Datação: Início do século XX

Autor: Carl Daniel

Formato/Dimensões: Original/27,5x22cm

Identificação: Sem identificação

Categoria: Retrato

Tema/subtema: Grupo

Observações:

Nº de referência: (03) 443



Coleção: Museu da Imigração Pomerana/Doação Martin Buss

Nº Inventário: CH120

Datação: Início do século XX

Autor: Heinrich Feddern

Formato/Dimensões: Original/21,5x14cm

Identificação: Frederico Buss, Frida Buss, Ella Buss e Elga Buss Stern

Categoria: Retrato

Tema/subtema: Grupo

Observações:

Nº de referência: (03) 444



Coleção: Museu da Imigração Pomerana/Doação Martin Buss

Nº Inventário: CH122

Datação: Início do século XX

Autor: Lhullier

Formato/Dimensões: Original/16x11cm

Identificação: Sem identificação

Categoria: Retrato

Tema/subtema: Grupo

Observações:

Nº de referência: (03) 445



Coleção: Museu da Imigração Pomerana/Doação Martin Buss

Nº Inventário: CH124

Datação: Início do século XX

Autor: Augusto Amoretty

Formato/Dimensões: Original/10x6cm

Identificação: Sem identificação

Categoria: Retrato

Tema/subtema: Grupo

Observações:

Nº de referência: (03) 446



Coleção: Museu da Imigração Pomerana/Doação Martin Buss

Nº Inventário: CH126

Datação: Início do século XX

Autor: Lhullier

Formato/Dimensões: Original/16x11cm

Identificação: Sem identificação

Categoria: Retrato

Tema/subtema: Grupo

Observações:

Nº de referência: (03) 447



Coleção: Museu da Imigração Pomerana/Doação Guido Behling

Nº Inventário: CH127

Datação: Início do século XX

Autor: Carl Daniel

Formato/Dimensões: Original/16x11cm

Identificação: Sem identificação

Categoria: Retrato

Tema/subtema: Grupo

Observações:

Nº de referência: (03) 448



Coleção: Museu da Imigração Pomerana/Doação Guido Behling

Nº Inventário: CH130

Datação: Meados do século XX

Autor: Carl Daniel

Formato/Dimensões: Original/16x11cm

Identificação: Sem identificação

Categoria: Retrato

Tema/subtema: Grupo

Observações:

Nº de referência: (03) 449



Coleção: Museu da Imigração Pomerana/Doador não identificado

Nº Inventário: CH135

Datação: Meados do século XX

Autor: Wilhelm Weingärtner (atribuído)

Formato/Dimensões: Original/17x11cm

Identificação: Família de Oto Radke

Categoria: Retrato

Tema/subtema: Grupo

Observações:

Nº de referência: (03) 450



Coleção: Museu da Imigração Pomerana/Doação Guido Behling

Nº Inventário: CH140

Datação: Meados do século XX

Autor: Não identificado

Formato/Dimensões: Original/13,5x8,5cm

Identificação: Sem identificação

Categoria: Retrato

Tema/subtema: Grupo

Observações:

Nº de referência: (03) 451



Coleção: Museu da Imigração Pomerana/Doação Guido Behling

Nº Inventário: CH141

Datação: Meados do século XX

Autor: Não identificado

Formato/Dimensões: Original/13,5x8,5cm

Identificação: Sem identificação

Categoria: Retrato

Tema/subtema: Grupo

Observações:

Nº de referência: (03) 452



Coleção: Museu da Imigração Pomerana/Doação Guido Behling

Nº Inventário: CH142

Datação: Meados do século XX

Autor: Sem identificação

Formato/Dimensões: Original/16,5x22cm

Identificação: Sem identificação

Categoria: Retrato

Tema/subtema: Grupo

Observações:

Nº de referência: (03) 453



Coleção: Museu da Imigração Pomerana/Doação Guido Behling

Nº Inventário: CH159

Datação: Meados do século XX

Autor: Heinrich Feddern

Formato/Dimensões: Original/14x8,5cm

Identificação: Sem identificação

Categoria: Retrato

Tema/subtema: Grupo

Observações:

Nº de referência: (03) 454



Coleção: Museu da Imigração Pomerana/Doação Richard Behling

Nº Inventário: CH160

Datação: Meados do século XX

Autor: Heinrich Feddern

Formato/Dimensões: Original/14x9cm

Identificação: Sem identificação

Categoria: Retrato

Tema/subtema: Grupo

Observações:

Nº de referência: (03) 455



Coleção: Museu da Imigração Pomerana/Doação Guido Behling

Nº Inventário: CH168

Datação: Meados do século XX

Autor: Não identificado

Formato/Dimensões: Original/14x9cm

Identificação: Sem identificação

Categoria: Retrato

Tema/subtema: Grupo

Observações:

Nº de referência: (03) 456



Coleção: Museu da Imigração Pomerana/Doação Martin Buss

Nº Inventário: CH171

Datação: Meados do século XX

Autor: Não identificado

Formato/Dimensões: Original/14x9cm

Identificação: Sem identificação

Categoria: Retrato

Tema/subtema: Grupo

Observações:

Nº de referência: (03) 457



Coleção: Museu da Imigração Pomerana/Doação Arthur Leitzke

Nº Inventário: CH118

Datação: Início do século XX

Autor: Carl Daniel

Formato/Dimensões: Original/30x24cm

Identificação: Sem identificação

Categoria: Retrato

Tema/subtema: Grupo

Observações:

Nº de referência: (03) 458



Coleção: Museu da Imigração Pomerana/Doador não identificado

Nº Inventário: CH190

Datação: Meados do século XX

Autor: Não identificado

Formato/Dimensões: Original/14x9cm

Identificação: Sem identificação

Categoria: Retrato

Tema/subtema: Grupo

Observações:

Nº de referência: (03) 459



Coleção: Museu da Imigração Pomerana/Doação Martin Buss

Nº Inventário: CH215

Datação: Meados do século XX

Autor: Heinrich Feddern

Formato/Dimensões: Original/13,5x8,5cm

Identificação: Sem identificação

Categoria: Retrato

Tema/subtema: Grupo

Observações:

Nº de referência: (03) 460



Coleção: Museu da Imigração Pomerana/Doação Roni Iwen

Nº Inventário: CH218

Datação: Meados do século XX

Autor: Heinrich Feddern

Formato/Dimensões: Original/13,5x8,5cm

Identificação: Sem identificação

Categoria: Retrato

Tema/subtema: Grupo

Observações:

Nº de referência: (03) 461



Coleção: Museu da Imigração Pomerana/Doação Guido Behling

Nº Inventário: CH224

Datação: Meados do século XX

Autor: Não identificado

Formato/Dimensões: Original/21x27,5cm

Identificação: Sem identificação

Categoria: Retrato

Tema/subtema: Grupo

Observações:

Nº de referência: (03) 462



Coleção: Museu da Imigração Pomerana/Doação Martin Buss

Nº Inventário: CH229

Datação: Meados do século XX

Autor: Heinrich Feddern

Formato/Dimensões: Original/21x26cm

Identificação: Fritz Buss e família

Categoria: Retrato

Tema/subtema: Grupo

Observações:

Nº de referência: (03) 463



Coleção: Museu da Imigração Pomerana/Doação Guido Behling

Nº Inventário: CH236

Datação: Meados do século XX

Autor: Heinrich Feddern

Formato/Dimensões: Original/21x26cm

Identificação: Sem identificação

Categoria: Retrato

Tema/subtema: Grupo

Observações:

Nº de referência: (03) 464



Coleção: Museu da Imigração Pomerana/Doação Martin Buss

Nº Inventário: CH245

Datação: Meados do século XX

Autor: Não identificado

Formato/Dimensões: Original/6,5x9cm

Identificação: Sem identificação

Categoria: Retrato

Tema/subtema: Grupo

Observações:

Nº de referência: (03) 465



Coleção: Museu da Imigração Pomerana/Doador não identificado

Nº Inventário: CH388

Datação: Meados do século XX

Autor: Não identificado

Formato/Dimensões: Original/15x20cm

Identificação: Sem identificação

Categoria: Retrato

Tema/subtema: Grupo

Observações:

Nº de referência: (03) 466



Coleção: Museu da Imigração Pomerana/Doador não identificado

Nº Inventário: CH391

Datação: Meados do século XX

Autor: Não identificado

Formato/Dimensões: Original/21x16cm

Identificação: Ricardo Behling e família

Categoria: Retrato

Tema/subtema: Grupo

Observações:

Nº de referência: (03) 467

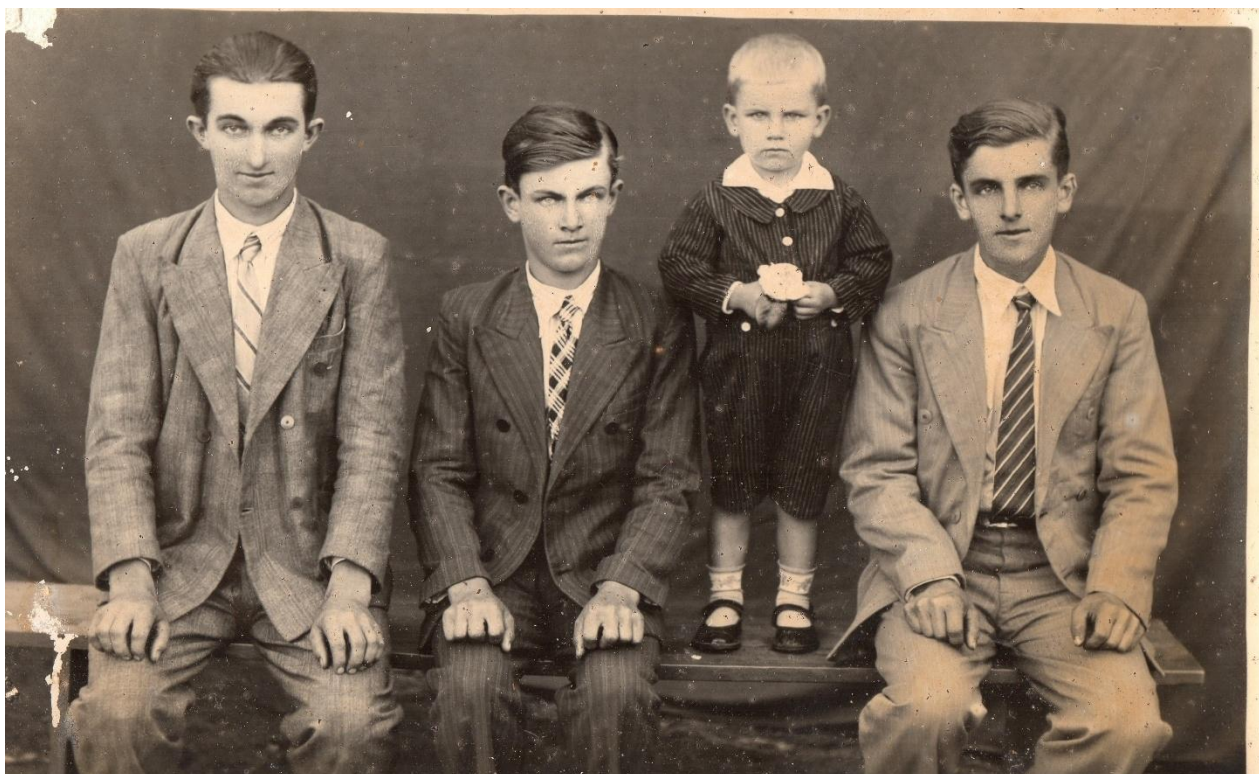

Coleção: Museu da Imigração Pomerana/Doador não identificado

Nº Inventário: CH404

Datação: Meados do século XX

Autor: Não identificado

Formato/Dimensões: Original/13,5x9cm

Identificação: Sem identificação

Categoria: Retrato

Tema/subtema: Grupo

Observações:

Nº de referência: (03) 468



Coleção: Museu da Imigração Pomerana/Doador não identificado

Nº Inventário: CH412

Datação: Meados do século XX

Autor: Artur Russ Bergard

Formato/Dimensões: Original/18x24,5cm

Identificação: Sem identificação

Categoria: Retrato

Tema/subtema: Grupo

Observações:

Nº de referência: (03) 469



Coleção: Museu da Imigração Pomerana/Doação Guerda Koch

Nº Inventário: CH414

Datação: Início do século XX

Autor: Wilhelm Weingärtner (atribuído)

Formato/Dimensões: Original/28x30cm

Identificação: Sem identificação

Categoria: Retrato

Tema/subtema: Grupo

Observações:

Nº de referência: (03) 470



Coleção: Museu da Imigração Pomerana/Doador não identificado

Nº Inventário: CH416

Datação: Meados do século XX

Autor: Não identificado

Formato/Dimensões: Original/24,5x19cm

Identificação: Sem identificação

Categoria: Retrato

Tema/subtema: Grupo

Observações:

Nº de referência: (03) 471



Coleção: Museu da Imigração Pomerana/Doador não identificado

Nº Inventário: CH424

Datação: Meados do século XX

Autor: Carl Daniel

Formato/Dimensões: Original/18x23cm

Identificação: Sem identificação

Categoria: Retrato

Tema/subtema: Grupo

Observações:

Nº de referência: (03) 472



Coleção: Museu da Imigração Pomerana/Doador não identificado

Nº Inventário: CH425

Datação: Meados do século XX

Autor: Heinrich Feddern

Formato/Dimensões: Original/14x24,5cm

Identificação: Sem identificação

Categoria: Retrato

Tema/subtema: Grupo

Observações:

Nº de referência: (03) 473



Coleção: Museu da Imigração Pomerana/Doador não identificado

Nº Inventário: CH430

Datação: Meados do século XX

Autor: Não identificado

Formato/Dimensões: Original/16,5x22cm

Identificação: Sem identificação

Categoria: Retrato

Tema/subtema: Grupo

Observações:

Nº de referência: (03) 474



Coleção: Museu da Imigração Pomerana/Doador não identificado

Nº Inventário: CH450

Datação: Meados do século XX

Autor: Não identificado

Formato/Dimensões: Original/6,5x9,5cm

Identificação: Sem identificação

Categoria: Retrato

Tema/subtema: Grupo

Observações:

Nº de referência: (03) 475



Coleção: Museu da Imigração Pomerana/Doador não identificado

Nº Inventário: CH146

Datação: Meados do século XX

Autor: Strap Foto

Formato/Dimensões: Original/8,5x14cm

Identificação: Sem identificação

Categoria: Retrato

Tema/subtema: Grupo

Observações:

Nº de referência: (03) 476



Coleção: Museu da Imigração Pomerana/Doação Guido Behling

Nº Inventário: CH172

Datação: Meados do século XX

Autor: Heinrich Feddern

Formato/Dimensões: Original/4x9cm

Identificação: Sem identificação

Categoria: Retrato

Tema/subtema: Grupo

Observações:

Nº de referência: (03) 477



Coleção: Museu da Imigração Pomerana/Doação Guido Behling

Nº Inventário: CH183

Datação: Meados do século XX

Autor: Não identificado

Formato/Dimensões: Original/14x9cm

Identificação: Sem identificação

Categoria: Retrato

Tema/subtema: Grupo

Observações:

Nº de referência: (03) 478



Coleção: Museu da Imigração Pomerana/Doação Guido Behling

Nº Inventário: CH185

Datação: Meados do século XX

Autor: Heinrich Feddern

Formato/Dimensões: Original/14x9cm

Identificação: Sem identificação

Categoria: Retrato

Tema/subtema: Grupo

Observações:

Nº de referência: (03) 479



Coleção: Museu da Imigração Pomerana/Doação Guido Behling

Nº Inventário: CH189

Datação: Meados do século XX

Autor: Não identificado

Formato/Dimensões: Original/14x9cm

Identificação: Sem identificação

Categoria: Retrato

Tema/subtema: Grupo

Observações:

Nº de referência: (03) 480



Coleção: Museu da Imigração Pomerana/Doação Roni Iwen

Nº Inventário: CH205

Datação: Meados do século XX

Autor: Heinrich Feddern

Formato/Dimensões: Original/13,5x8,5cm

Identificação: Sem identificação

Categoria: Retrato

Tema/subtema: Grupo

Observações:

Nº de referência: (03) 481



Coleção: Museu da Imigração Pomerana/Doação Ruth Hirshmann

Nº Inventário: CH219

Datação: Meados do século XX

Autor: Baptista Lhullier

Formato/Dimensões: Original/16x10cm

Identificação: Siefried Hirschmann e família, o rapaz jovem é Evaldo Hirschmann

Categoria: Retrato

Tema/subtema: Grupo

Observações:

Nº de referência: (03) 482



Coleção: Museu da Imigração Pomerana/Doação Roni Iwen

Nº Inventário: CH221

Datação: Meados do século XX

Autor: Heinrich Feddern

Formato/Dimensões: Original/13,5x8,5cm

Identificação: Sem identificação

Categoria: Retrato

Tema/subtema: Grupo

Observações:

Nº de referência: (03) 483



Coleção: Museu da Imigração Pomerana/Doação Martin Buss

Nº Inventário: CH225

Datação: Meados do século XX

Autor: Heinrich Feddern

Formato/Dimensões: Original/18,5x24cm

Identificação: Sem identificação

Categoria: Retrato

Tema/subtema: Grupo

Observações:

Nº de referência: (03) 484



Coleção: Museu da Imigração Pomerana/Doação M. Buss/G. Behling

Nº Inventário: CH226/CH227

Datação: Meados do século XX

Autor: Heinrich Feddern

Formato/Dimensões: Original/24x19cm

Identificação: Gustavo Leitzke e Maria Bold com os filhos.

Categoria: Retrato

Tema/subtema: Grupo

Observações:

Nº de referência: (03) 485



Coleção: Museu da Imigração Pomerana/Doação Guido Behling

Nº Inventário: CH228

Datação: Meados do século XX

Autor: Não identificado

Formato/Dimensões: Original/21x26cm

Identificação: Sem identificação

Categoria: Retrato

Tema/subtema: Grupo

Observações:

Nº de referência: (03) 486



Coleção: Museu da Imigração Pomerana/Doação Martin Buss

Nº Inventário: CH231/CH239

Datação: Meados do século XX

Autor: Heinrich Feddern

Formato/Dimensões: Original/16,5x24cm

Identificação: Sem identificação

Categoria: Retrato

Tema/subtema: Grupo

Observações:

Nº de referência: (03) 487



Coleção: Museu da Imigração Pomerana/Doação Augusto Buss

Nº Inventário: CH233

Datação: Meados do século XX

Autor: Mich Z 599 (?)

Formato/Dimensões: Original/19,5x23cm

Identificação: Sem identificação

Categoria: Retrato

Tema/subtema: Grupo

Observações:

Nº de referência: (03) 488



Coleção: Museu da Imigração Pomerana/Doação Martin Buss

Nº Inventário: CH241

Datação: Meados do século XX

Autor: Não identificado

Formato/Dimensões: Original/21,5x27cm

Identificação: Sem identificação

Categoria: Retrato

Tema/subtema: Grupo

Observações:

Nº de referência: (03) 489



Coleção: Museu da Imigração Pomerana/Doação Fritz Buss

Nº Inventário: CH244

Datação: Meados do século XX

Autor: Wilhelm Weingärtner (atribuído)

Formato/Dimensões: Original/26x21cm

Identificação: Família Hirschmann

Categoria: Retrato

Tema/subtema: Grupo

Observações:

Nº de referência: (03) 490



Coleção: Museu da Imigração Pomerana/Doação Guerda Koch

Nº Inventário: CH285/CH250/CH303

Datação: Meados do século XX

Autor: Wilhelm Weingärtner (atribuído)

Formato/Dimensões: Original/5,5x8cm

Identificação: Sem identificação

Categoria: Retrato

Tema/subtema: Grupo

Observações:

Nº de referência: (03) 491



Coleção: Museu da Imigração Pomerana/Doação Guerda Koch

Nº Inventário: CH277

Datação: Meados do século XX

Autor: Wilhelm Weingärtner (atribuído)

Formato/Dimensões: Original/5,5x8cm

Identificação: Sem identificação

Categoria: Retrato

Tema/subtema: Grupo

Observações:

Nº de referência: (03) 492



Coleção: Museu da Imigração Pomerana/Doação Guerda Koch

Nº Inventário: CH281

Datação: Meados do século XX

Autor: Wilhelm Weingärtner (atribuído)

Formato/Dimensões: Original/5,5x8cm

Identificação: Sem identificação

Categoria: Retrato/Lazer

Tema/subtema: Grupo/Passeio

Observações:

Nº de referência: (03) 493



Coleção: Museu da Imigração Pomerana/Doação Guerda Koch

Nº Inventário: CH283

Datação: Meados do século XX

Autor: Wilhelm Weingärtner (atribuído)

Formato/Dimensões: Original/5,5x8cm

Identificação: Sem identificação

Categoria: Retrato

Tema/subtema: Grupo

Observações:

Nº de referência: (03) 494



Coleção: Museu da Imigração Pomerana/Doação Guerda Koch

Nº Inventário: CH338

Datação: Meados do século XX

Autor: Wilhelm Weingärtner (atribuído)

Formato/Dimensões: Original/6,5x4cm

Identificação: Sem identificação

Categoria: Retrato

Tema/subtema: Grupo

Observações:

Nº de referência: (03) 495



Coleção: Museu da Imigração Pomerana/Doação Guerda Koch

Nº Inventário: CH341

Datação: Meados do século XX

Autor: Wilhelm Weingärtner (atribuído)

Formato/Dimensões: Original/6,5x4cm

Identificação: Sem identificação

Categoria: Retrato

Tema/subtema: Grupo

Observações:

Nº de referência: (03) 496



Coleção: Museu da Imigração Pomerana/Doação Guerda Koch

Nº Inventário: CH638/CH660

Datação: Meados do século XX

Autor: Wilhelm Weingärtner (atribuído)

Formato/Dimensões: Original/13,5x9cm

Identificação: Sem identificação

Categoria: Retrato

Tema/subtema: Grupo

Observações:

Nº de referência: (03) 497



Coleção: Museu da Imigração Pomerana/Doação Guerda Koch

Nº Inventário: CH727/CH731/CH739

CH743

Datação: Meados do século XX

Autor: Wilhelm Weingärtner (atribuído)

Formato/Dimensões: Original/8x6cm

Identificação: Sem identificação

Categoria: Retrato

Tema/subtema: Grupo

Observações:

Nº de referência: (03) 498

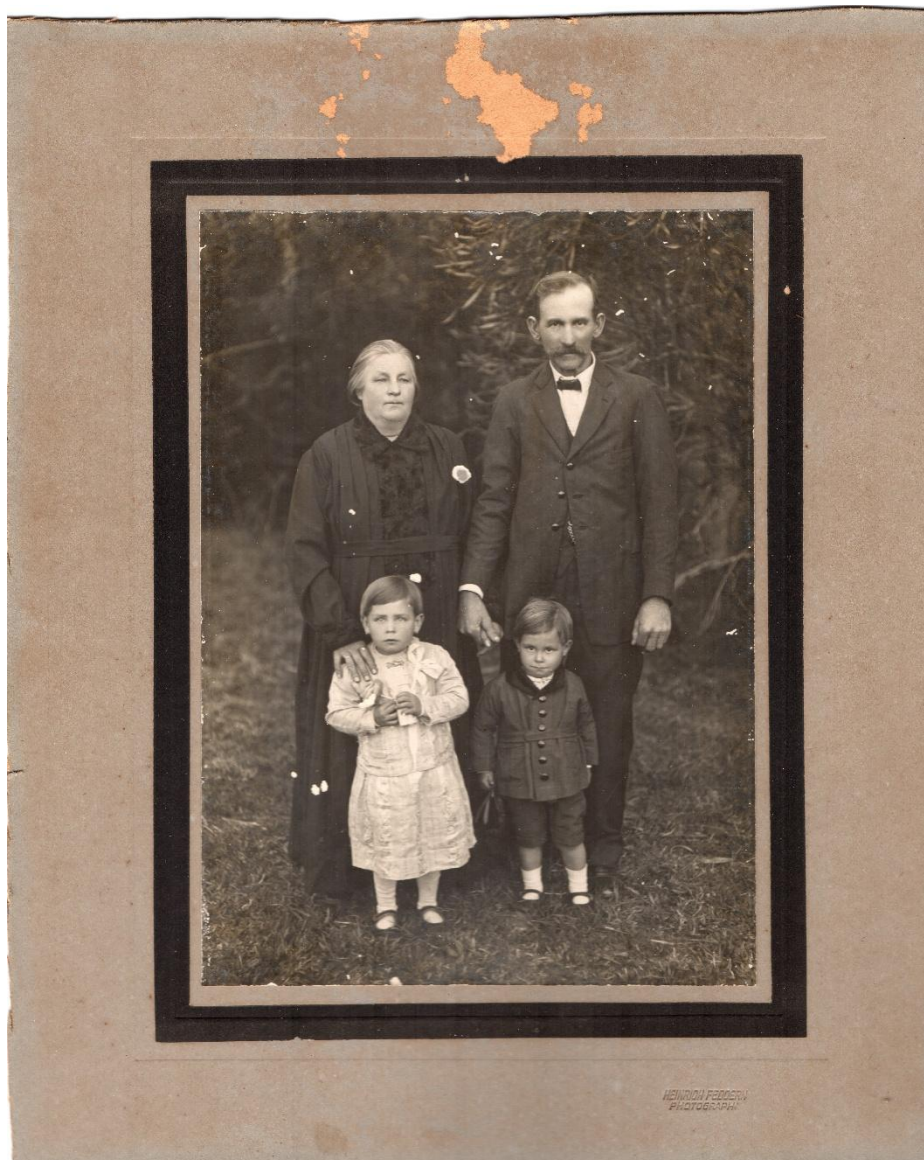

Coleção: Museu da Imigração Pomerana/Doação Fritz Buss

Nº Inventário: CH390

Datação: Meados do século XX

Autor: Heinrich Feddern

Formato/Dimensões: Original/26,5x21cm

Identificação: Sem identificação

Categoria: Retrato

Tema/subtema: Grupo

Observações:

Nº de referência: (03) 499



Coleção: Museu da Imigração Pomerana/Doador não identificado

Nº Inventário: CH392

Datação: Meados do século XX

Autor: Heinrich Feddern

Formato/Dimensões: Original/13,5x9cm

Identificação: Sem identificação

Categoria: Retrato/Arquitetura

Tema/subtema: Grupo/Arquitetura doméstica

Observações:

Nº de referência: (03) 500



Coleção: Museu da Imigração Pomerana/Doador não identificado

Nº Inventário: CH396

Datação: Meados do século XX

Autor: Heinrich Feddern

Formato/Dimensões: Original/3,5x9cm

Identificação: Sem identificação

Categoria: Retrato

Tema/subtema: Grupo

Observações:

Nº de referência: (03) 501



Coleção: Museu da Imigração Pomerana/Doador não identificado

Nº Inventário: CH405

Datação: Meados do século XX

Autor: Heinrich Feddern

Formato/Dimensões: Original/13,5x9cm

Identificação: Sem identificação

Categoria: Retrato

Tema/subtema: Grupo

Observações:

Nº de referência: (03) 502



Coleção: Museu da Imigração Pomerana/Doador não identificado

Nº Inventário: CH418

Datação: Meados do século XX

Autor: Não identificado

Formato/Dimensões: Original/6x6cm

Identificação: Sem identificação

Categoria: Retrato

Tema/subtema: Grupo

Observações:

Nº de referência: (03) 503



Coleção: Museu da Imigração Pomerana/Doador não identificado

Nº Inventário: CH426

Datação: Meados do século XX

Autor: Heinrich Feddern

Formato/Dimensões: Original/18x24,5cm

Identificação: Sem identificação

Categoria: Retrato

Tema/subtema: Grupo

Observações:

Nº de referência: (03) 504



Coleção: Museu da Imigração Pomerana/Doador não identificado

Nº Inventário: CH427

Datação: Meados do século XX

Autor: Alb Lang

Formato/Dimensões: Original/18x24,5cm

Identificação: Sem identificação

Categoria: Retrato

Tema/subtema: Grupo

Observações:

Nº de referência: (03) 505



Coleção: Museu da Imigração Pomerana/Doador não identificado

Nº Inventário: CH437

Datação: Meados do século XX

Autor: Wilhelm Weingärtner (atribuído)

Formato/Dimensões: Original/10/15cm

Identificação: Sem identificação

Categoria: Retrato

Tema/subtema: Grupo

Observações:

Nº de referência: (03) 506



Coleção: Museu da Imigração Pomerana/Doador não identificado

Nº Inventário: CH446.2

Datação: Meados do século XX

Autor: Não identificado

Formato/Dimensões: Original/6x9cm

Identificação: Sem identificação

Categoria: Retrato

Tema/subtema: Grupo

Observações:

Nº de referência: (03) 507



Coleção: Museu da Imigração Pomerana/Doador não identificado

Nº Inventário: CH446.6

Datação: Meados do século XX

Autor: Não identificado

Formato/Dimensões: Original/6x9cm

Identificação: Sem identificação

Categoria: Retrato

Tema/subtema: Grupo

Observações:

Nº de referência: (03) 508



Coleção: Museu da Imigração Pomerana/Doador não identificado

Nº Inventário: CH446.12

Datação: Meados do século XX

Autor: Não identificado

Formato/Dimensões: Original/6x9cm

Identificação: Sem identificação

Categoria: Retrato

Tema/subtema: Grupo

Observações:

Nº de referência: (03) 509



Coleção: Museu da Imigração Pomerana/Doador não identificado

Nº Inventário: CH44619

Datação: Meados do século XX

Autor: Foto Daniel

Formato/Dimensões: Original/6x9cm

Identificação: Sem identificação

Categoria: Retrato

Tema/subtema: Grupo

Observações:

Nº de referência: (03) 510



Coleção: Museu da Imigração Pomerana/Doador não identificado

Nº Inventário: CH452

Datação: Meados do século XX

Autor: Heinrich Feddern

Formato/Dimensões: Original/8,5x14

Identificação: Pasto Beijamin e família

Categoria: Retrato

Tema/subtema: Grupo

Observações:

Nº de referência: (03) 511



Coleção: Museu da Imigração Pomerana/Doador não identificado

Nº Inventário: CH472

Datação: Início do século XX

Autor: Não identificado

Formato/Dimensões: Original/16,5x9cm

Identificação: Sem identificação

Categoria: Retrato

Tema/subtema: Grupo

Observações:

Nº de referência: (03) 512



Coleção: Museu da Imigração Pomerana/Doação Guerda Koch

Nº Inventário: CH653

Datação: Meados do século XX

Autor: Wilhelm Weingärtner (atribuído)

Formato/Dimensões: Original/13,5x9cm

Identificação: Sem identificação

Categoria: Retrato

Tema/subtema: Grupo

Observações:

Nº de referência: (03) 513



Coleção: Museu da Imigração Pomerana/Doação Guerda Koch

Nº Inventário: CH723

Datação: Meados do século XX

Autor: Wilhelm Weingärtner (atribuído)

Formato/Dimensões: Original/8x6cm

Identificação: Sem identificação

Categoria: Retrato

Tema/subtema: Grupo

Observações:

Nº de referência: (03) 514



Coleção: Museu da Imigração Pomerana/Doação Guerda Koch

Nº Inventário: CH726

Datação: Meados do século XX

Autor: Wilhelm Weingärtner (atribuído)

Formato/Dimensões: Original/8x6cm

Identificação: Sem identificação

Categoria: Retrato

Tema/subtema: Grupo

Observações:

Nº de referência: (03) 515



Coleção: Museu da Imigração Pomerana/Doação Guerda Koch

Nº Inventário: CH744

Datação: Meados do século XX

Autor: Wilhelm Weingärtner (atribuído)

Formato/Dimensões: Original/7,5x4,5cm

Identificação: Sem identificação

Categoria: Retrato

Tema/subtema: Grupo

Observações:

Nº de referência: (03) 516



Coleção: Museu da Imigração Pomerana/Doação Guerda Koch

Nº Inventário: CH747

Datação: Meados do século XX

Autor: Wilhelm Weingärtner (atribuído)

Formato/Dimensões: Original/7,5x4,5cm

Identificação: Sem identificação

Categoria: Retrato

Tema/subtema: Grupo

Observações:

Nº de referência: (03) 517



Coleção: Museu da Imigração Pomerana/Doador não identificado

Nº Inventário: CH757/CH756

Datação: Meados do século XX

Autor: Não identificado

Formato/Dimensões: Original/9x6cm

Identificação: Sem identificação

Categoria: Retrato

Tema/subtema: Grupo

Observações:

Nº de referência: (03) 518



Coleção: Museu da Imigração Pomerana/Doador não identificado

Nº Inventário: CH798/CH803

Datação: Meados do século XX

Autor: Não identificado

Formato/Dimensões: Original/20x27cm

Identificação: Sem identificação

Categoria: Retrato

Tema/subtema: Grupo

Observações:

TRANSPORTE

Nº de referência: (03) 519

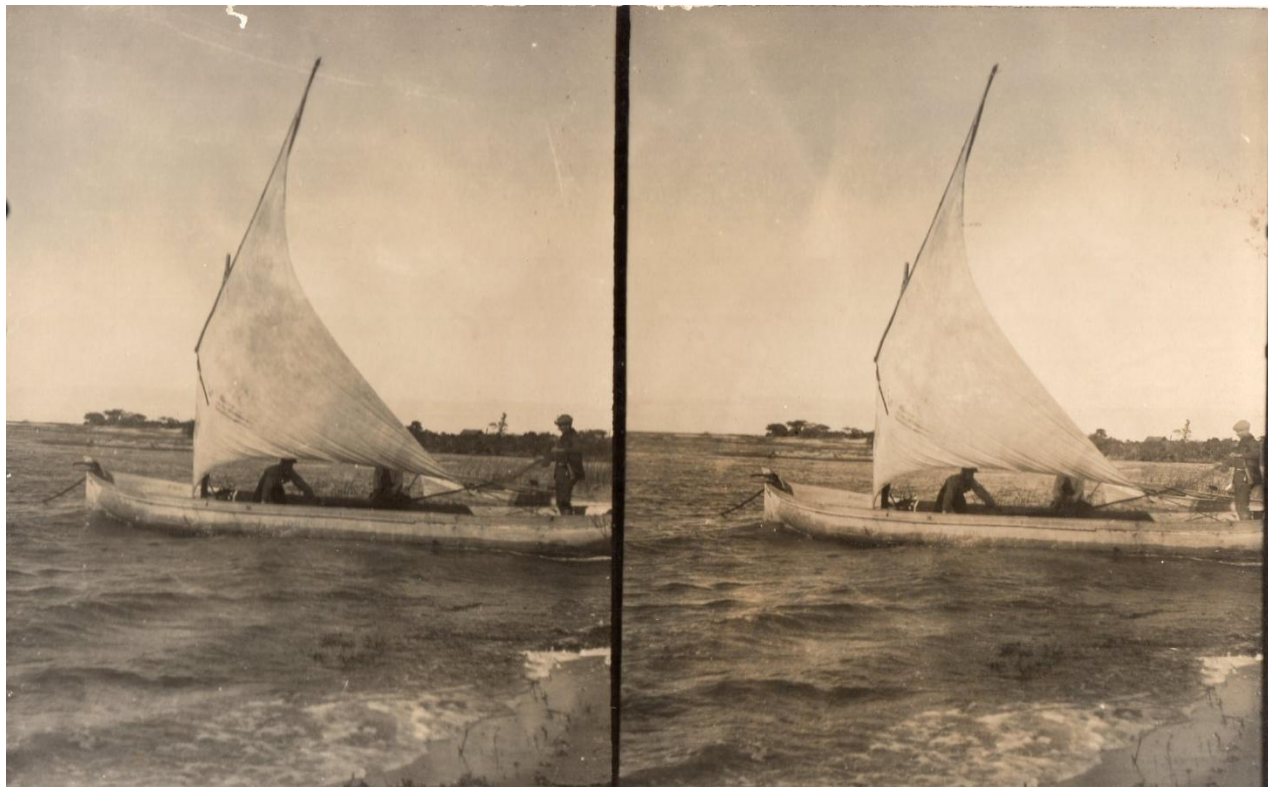

Coleção: Museu da Imigração Pomerana/Doação Guerda Koch

Nº Inventário: CH169

Datação: Meados do século XX

Autor: Wilhelm Weingärtner (atribuído)

Formato/Dimensões: Original/14x9cm

Identificação: Fischerboat

Categoria: Transporte

Tema/subtema: Fluvial/Lagunar/Marítimo

Observações:

Nº de referência: (03) 520



Coleção: Museu da Imigração Pomerana/Doação Guerda Koch

Nº Inventário: CH627

Datação: Meados do século XX

Autor: Wilhelm Weingärtner (atribuído)

Formato/Dimensões: Original/14x9cm

Identificação: Sem identificação

Categoria: Transporte

Tema/subtema: Fluvial/Lagunar/Marítimo

Observações:

Nº de referência: (03) 521



Coleção: Museu da Imigração Pomerana/Doação Guerda Koch

Nº Inventário: CH296

Datação: Meados do século XX

Autor: Wilhelm Weingärtner (atribuído)

Formato/Dimensões: Original/5,5x8cm

Identificação: Sem identificação

Categoria: Transporte

Tema/subtema: Fluvial/Lagunar/Marítimo

Observações:

Nº de referência: (03) 522



Coleção: Museu da Imigração Pomerana/Doação Guerda Koch

Nº Inventário: CH311

Datação: Meados do século XX

Autor: Wilhelm Weingärtner (atribuído)

Formato/Dimensões: Original/5,5x8cm

Identificação: Sem identificação

Categoria: Transporte

Tema/subtema: Fluvial/Lagunar/Marítimo

Observações:

Nº de referência: (03) 523



Coleção: Museu da Imigração Pomerana/Doação Guerda Koch

Nº Inventário: CH327

Datação: Meados do século XX

Autor: Wilhelm Weingärtner (atribuído)

Formato/Dimensões: Original/5,5x8cm

Identificação: Sem identificação

Categoria: Transporte

Tema/subtema: Fluvial/Lagunar/Marítimo

Observações:

Nº de referência: (03) 524



Coleção: Museu da Imigração Pomerana/Doação Guerda Koch

Nº Inventário: CH634

Datação: Meados do século XX

Autor: Wilhelm Weingärtner (atribuído)

Formato/Dimensões: Original/13,5x9cm

Identificação: Sem identificação

Categoria: Transporte

Tema/subtema: Fluvial/Lagunar/Marítimo

Observações: Apresenta a seguinte inscrição no verso: Mein stenermann nach São Lourenço.

Nº de referência: (03) 525



Coleção: Museu da Imigração Pomerana/Doação Guerda Koch

Nº Inventário: CH345

Datação: Meados do século XX

Autor: Wilhelm Weingärtner (atribuído)

Formato/Dimensões: Original/3x4cm

Identificação: Sem identificação

Categoria: Transporte

Tema/subtema: Fluvial/Lagunar/Marítimo

Observações:

Nº de referência: (03) 526



Coleção: Museu da Imigração Pomerana/Doação Martin Buss

Nº Inventário: CH368

Datação: Meados do século XX

Autor: Não identificado

Formato/Dimensões: Original/6x9cm

Identificação: Sem identificação

Categoria: Transporte

Tema/subtema: Fluvial/Lagunar/Marítimo

Observações:

Nº de referência: (03) 527



Coleção: Museu da Imigração Pomerana/Doação Guerda Koch

Nº Inventário: CH656/CH681

Datação: Meados do século XX

Autor: Wilhelm Weingärtner (atribuído)

Formato/Dimensões: Original/13,5x9cm

Identificação: Sem identificação

Categoria: Transporte

Tema/subtema: Fluvial/Lagunar/Marítimo

Observações:

Nº de referência: (03) 528



Coleção: Museu da Imigração Pomerana/Doação Guerda Koch

Nº Inventário: CH326

Datação: Meados do século XX

Autor: Wilhelm Weingärtner (atribuído)

Formato/Dimensões: Original/

Identificação: Sem identificação

Categoria: Transporte/ Lazer

Tema/subtema: Fluvial/Lagunar/Marítimo

Observações:

Nº de referência: (03) 529



Coleção: Museu da Imigração Pomerana/Doação Guerda Koch

Nº Inventário: CH290

Datação: Meados do século XX

Autor: Wilhelm Weingärtner (atribuído)

Formato/Dimensões: Original/

Identificação: Sem identificação

Categoria: Transporte

Tema/subtema: Fluvial/Lagunar/Marítimo

Observações:

Nº de referência: (03) 530



Coleção: Museu da Imigração Pomerana/Doador não identificado

Nº Inventário: CH162

Datação: Meados do século XX

Autor: Não identificado

Formato/Dimensões: Original/14x9cm

Identificação: Sem identificação

Categoria: Transporte

Tema/subtema: Automóvel

Observações:

Nº de referência: (03) 531



Coleção: Museu da Imigração Pomerana/Doação Guerda Koch

Nº Inventário: CH750

Datação: Meados do século XX

Autor: Wilhelm Weingärtner (atribuído)

Formato/Dimensões: Original/7,5x4,5cm

Identificação: Sem identificação

Categoria: Transporte

Tema/subtema: Automóvel

Observações:

Nº de referência: (03) 532



Coleção: Museu da Imigração Pomerana/Doação Guerda Koch

Nº Inventário: CH293/CH323

Datação: Meados do século XX

Autor: Wilhelm Weingärtner (atribuído)

Formato/Dimensões: Original/5,5x8cm

Identificação: Sem identificação

Categoria: Transporte

Tema/subtema: Automóvel

Observações:

Nº de referência: (03) 533



Coleção: Museu da Imigração Pomerana/Doação Guerda Koch

Nº Inventário: CH306/ CH321/CH322

Datação: Meados do século XX

Autor: Wilhelm Weingärtner (atribuído)

Formato/Dimensões: Original/5,5x8cm

Identificação: Sem identificação

Categoria: Transporte

Tema/subtema: Automóvel

Observações:

Nº de referência: (03) 534



Coleção: Museu da Imigração Pomerana/Doação Guerda Koch

Nº Inventário: CH641

Datação: Meados do século XX

Autor: Wilhelm Weingärtner (atribuído)

Formato/Dimensões: Original/13,5x9cm

Identificação: Sem identificação

Categoria: Transporte

Tema/subtema: Automóvel

Observações:

Nº de referência: (03) 535



Coleção: Museu da Imigração Pomerana/Doação Guerda Koch

Nº Inventário: CH324

Datação: Meados do século XX

Autor: Wilhelm Weingärtner (atribuído)

Formato/Dimensões: Original/5,5x8cm

Identificação: Sem identificação

Categoria: Transporte

Tema/subtema: Automóvel

Observações:

Nº de referência: (03) 536



Coleção: Museu da Imigração Pomerana/Doação Guerda Koch

Nº Inventário: CH269

Datação: Meados do século XX

Autor: Wilhelm Weingärtner (atribuído)

Formato/Dimensões: Original/5,5x8cm

Identificação: Sem identificação

Categoria: Transporte

Tema/subtema: Automóvel

Observações:

Nº de referência: (03) 537



Coleção: Museu da Imigração Pomerana/Doação Guerda Koch

Nº Inventário: CH282

Datação: Meados do século XX

Autor: Wilhelm Weingärtner (atribuído)

Formato/Dimensões: Original/5,5x8cm

Identificação: Esposa de Wilhelm Weingärtner

Categoria: Transporte

Tema/subtema: Automóvel

Observações:

Nº de referência: (03) 538

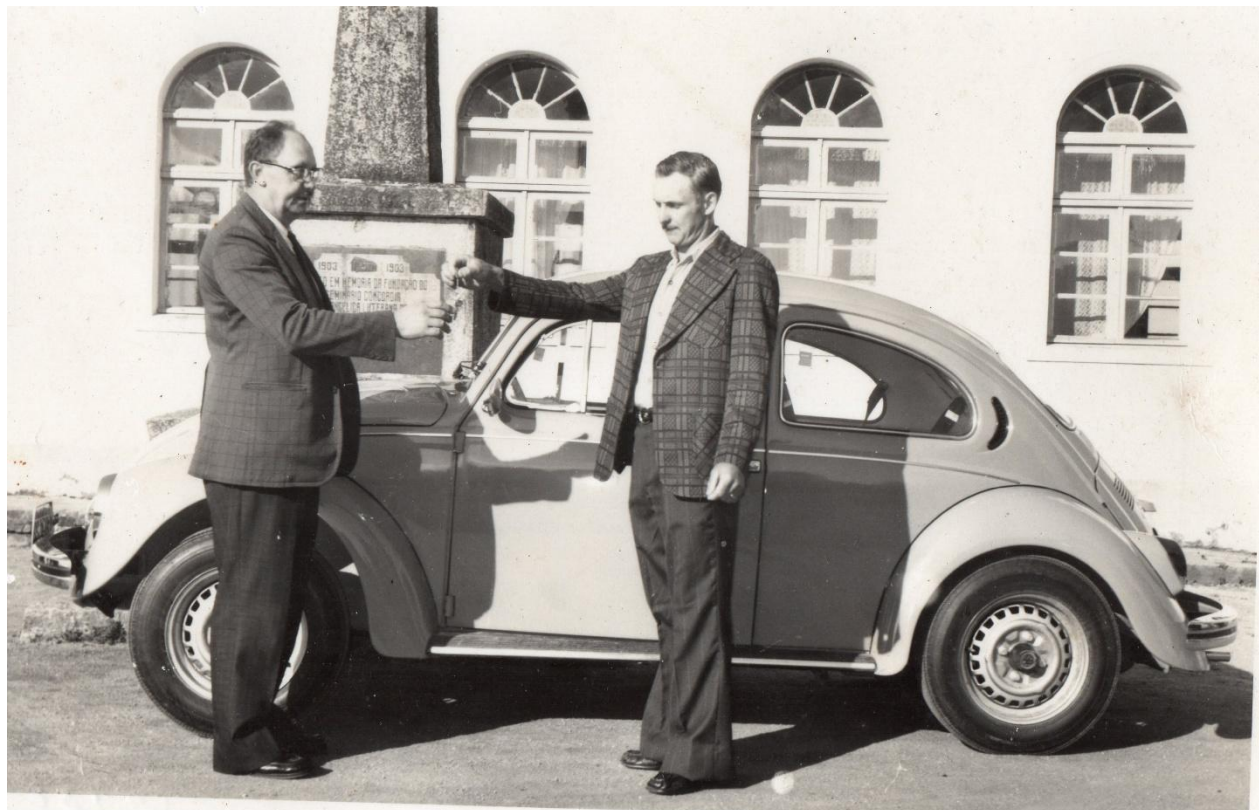

Coleção: Museu da Imigração Pomerana/Doador não identificado

Nº Inventário: CH438

Datação: Meados do século XX

Autor: Não identificado

Formato/Dimensões: Original/9x13cm

Identificação: Entrega de um automóvel na comunidade Bom Jesus

Categoria: Transporte

Tema/subtema: Automóvel

Observações:

Nº de referência: (03) 539

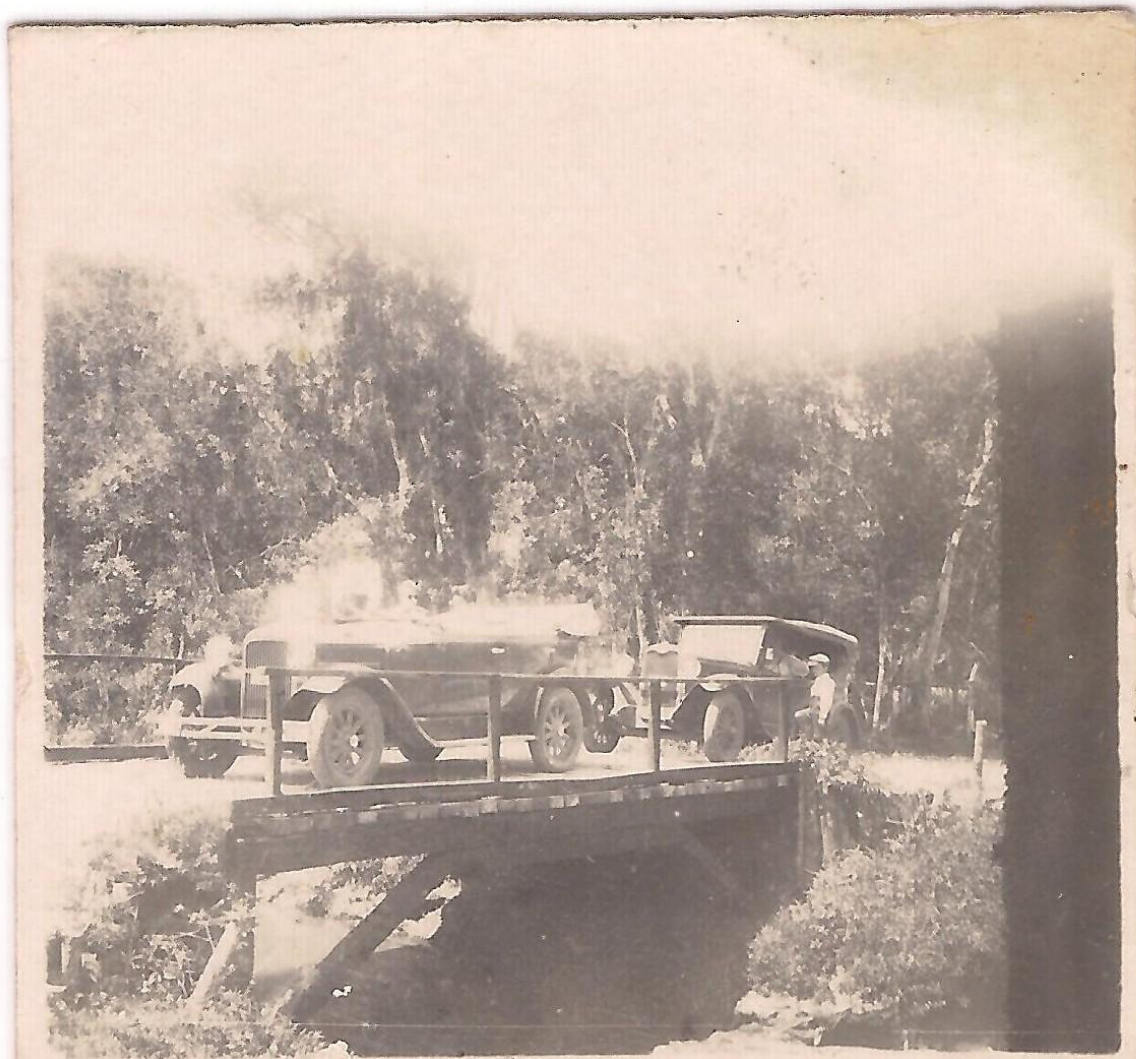

Coleção: Museu da Imigração Pomerana/Doação Guerda Koch

Nº Inventário: CH355

Datação: Meados do século XX

Autor: Wilhelm Weingärtner (atribuído)

Formato/Dimensões: Original/3x4cm

Identificação: Sem identificação

Categoria: Transporte

Tema/subtema: Automóvel

Observações:

Nº de referência: (03) 540



Coleção: Museu da Imigração Pomerana/Doação Guerda Koch

Nº Inventário: CH742

Datação: Meados do século XX

Autor: Wilhelm Weingärtner (atribuído)

Formato/Dimensões: Original/8x6cm

Identificação: Sem identificação

Categoria: Transporte

Tema/subtema: Automóvel

Observações:

Nº de referência: (03) 541



Coleção: Museu da Imigração Pomerana/Doação Guerda Koch

Nº Inventário: CH669

Datação: Meados do século XX

Autor: Wilhelm Weingärtner (atribuído)

Formato/Dimensões: Original/13,5x9cm

Identificação: Sem identificação

Categoria: Transporte

Tema/subtema: Automóvel

Observações:

Nº de referência: (03) 542



Coleção: Museu da Imigração Pomerana/Doação Guerda Koch

Nº Inventário: CH682

Datação: Meados do século XX

Autor: Wilhelm Weingärtner (atribuído)

Formato/Dimensões: Original/13,5x9cm

Identificação: Sem identificação

Categoria: Transporte

Tema/subtema: Automóvel

Observações:

Nº de referência: (03) 543



Coleção: Museu da Imigração Pomerana/Doação Guerda Koch

Nº Inventário: CH261

Datação: Meados do século XX

Autor: Wilhelm Weingärtner (atribuído)

Formato/Dimensões: Original/5,5x8cm

Identificação: Sem identificação

Categoria: Transporte

Tema/subtema: Automóvel

Observações:

Nº de referência: (03) 544

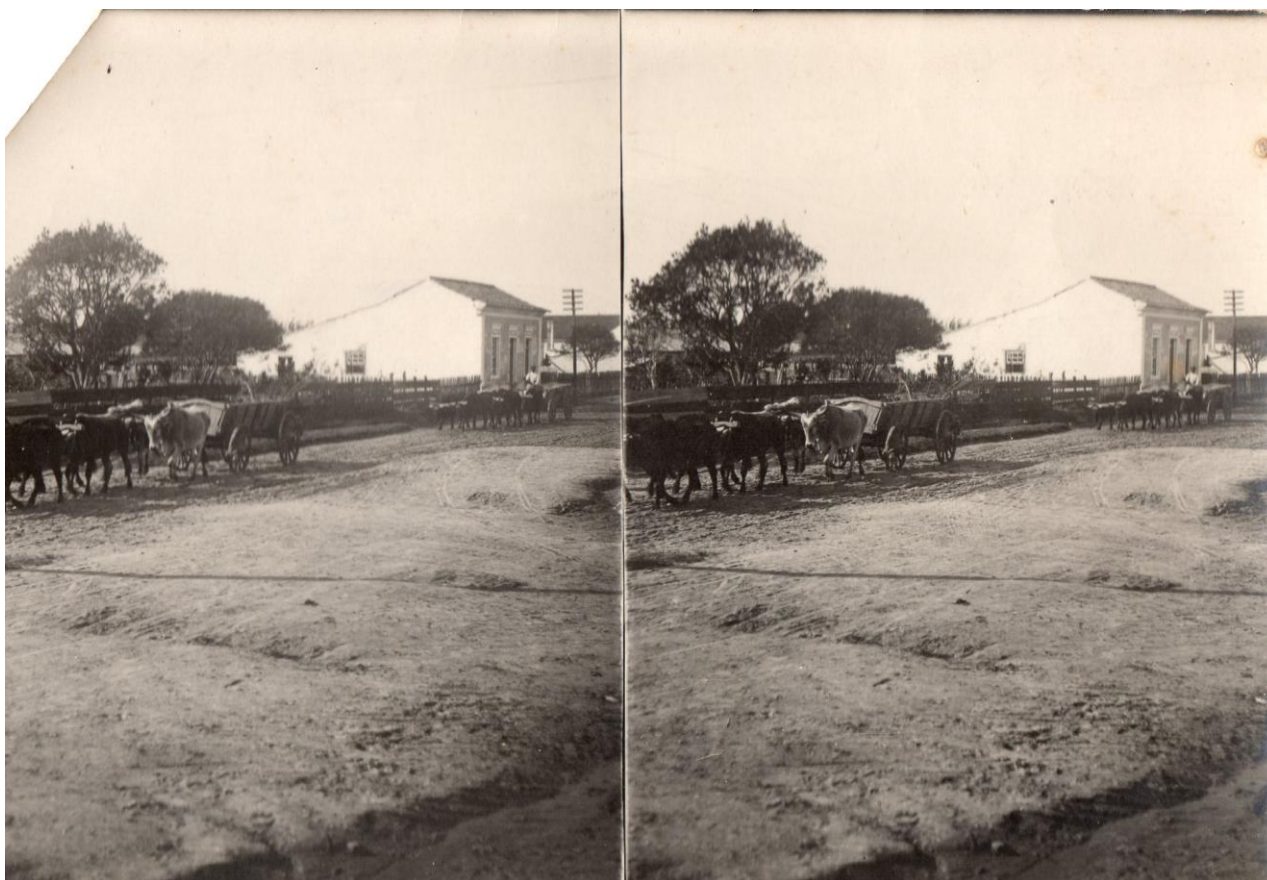

Coleção: Museu da Imigração Pomerana/Doação Guerda Koch

Nº Inventário: CH180

Datação: Meados do século XX

Autor: Wilhelm Weingärtner (atribuído)

Formato/Dimensões: Original/14x9cm

Identificação: Sem identificação

Categoria: Transporte

Tema/subtema: Carroças

Observações:

Nº de referência: (03) 545



Coleção: Museu da Imigração Pomerana/Doação Guerda Koch

Nº Inventário: CH187/ CH639

Datação: Meados do século XX

Autor: Wilhelm Weingärtner (atribuído)

Formato/Dimensões: Original/14x9cm

Identificação: Sem identificação

Categoria: Transporte

Tema/subtema: Carroças

Observações:

Nº de referência: (03) 546



Coleção: Museu da Imigração Pomerana/Doação Guido Behling

Nº Inventário: CH209

Datação: Meados do século XX

Autor: Heinrich Feddern

Formato/Dimensões: Original/13,5x9cm

Identificação: Sem identificação

Categoria: Transporte

Tema/subtema: Carroças

Observações:

Nº de referência: (03) 547



Coleção: Museu da Imigração Pomerana/Doador não identificado

Nº Inventário: CH470

Datação: Meados do século XX

Autor: Wilhelm Weingärtner (atribuído)

Formato/Dimensões: Original/8x11,5cm

Identificação: Viagem a passeio m Triunfo. Pastor Flor, esposa, filhos e empregada

Categoria: Transporte

Tema/subtema: Carroça

Observações:

Nº de referência: (03) 548



Coleção: Museu da Imigração Pomerana/Doação Guerda Koch

Nº Inventário: CH749

Datação: Meados do século XX

Autor: Wilhelm Weingärtner (atribuído)

Formato/Dimensões: Original/7,5x4,5cm

Identificação: Sem identificação

Categoria: Transporte

Tema/subtema: Carroça

Observações:

Nº de referência: (03) 549



Coleção: Museu da Imigração Pomerana/Doador não identificado

Nº Inventário: CH383

Datação: Meados do século XX

Autor: Heinrich Feddern

Formato/Dimensões: Original/13x9cm

Identificação: Sem identificação

Categoria: Transporte

Tema/subtema: Carroça

Observações:

Nº de referência: (03) 550



Coleção: Museu da Imigração Pomerana/Doação Guerda Koch

Nº Inventário: CH182/CH667

Datação: Meados do século XX

Autor: Wilhelm Weingärtner (atribuído)

Formato/Dimensões: Original/14x9cm

Identificação: Sem identificação

Categoria: Transporte

Tema/subtema: Cavalo

Observações:

Nº de referência: (03) 551



Coleção: Museu da Imigração Pomerana/Doação Guido Behling

Nº Inventário: CH206/CH212/CH410

Datação: Meados do século XX

Autor: Não identificado

Formato/Dimensões: Original/14x9cm

Identificação: Sem identificação

Categoria: Transporte

Tema/subtema: Cavalo

Observações:

Nº de referência: (03) 522



Coleção: Museu da Imigração Pomerana/Doação Martin Buss

Nº Inventário: CH223

Datação: Meados do século XX

Autor: Não identificado

Formato/Dimensões: Original/19x24cm

Identificação: Sem identificação

Categoria: Transporte

Tema/subtema: Cavalo

Observações:

Nº de referência: (03) 553



Coleção: Museu da Imigração Pomerana/Doação Guerda Koch

Nº Inventário: CH289

Datação: Meados do século XX

Autor: Wilhelm Weingärtner (atribuído)

Formato/Dimensões: Original/5,5x8cm

Identificação: Sem identificação

Categoria: Transporte

Tema/subtema: Cavalo

Observações:

Nº de referência: (03) 554



Coleção: Museu da Imigração Pomerana/Doação Guerda Koch

Nº Inventário: CH328

Datação: Meados do século XX

Autor: Wilhelm Weingärtner (atribuído)

Formato/Dimensões: Original/5,5x8cm

Identificação: Sem identificação

Categoria: Transporte

Tema/subtema: Cavalo

Observações:

Nº de referência: (03) 555

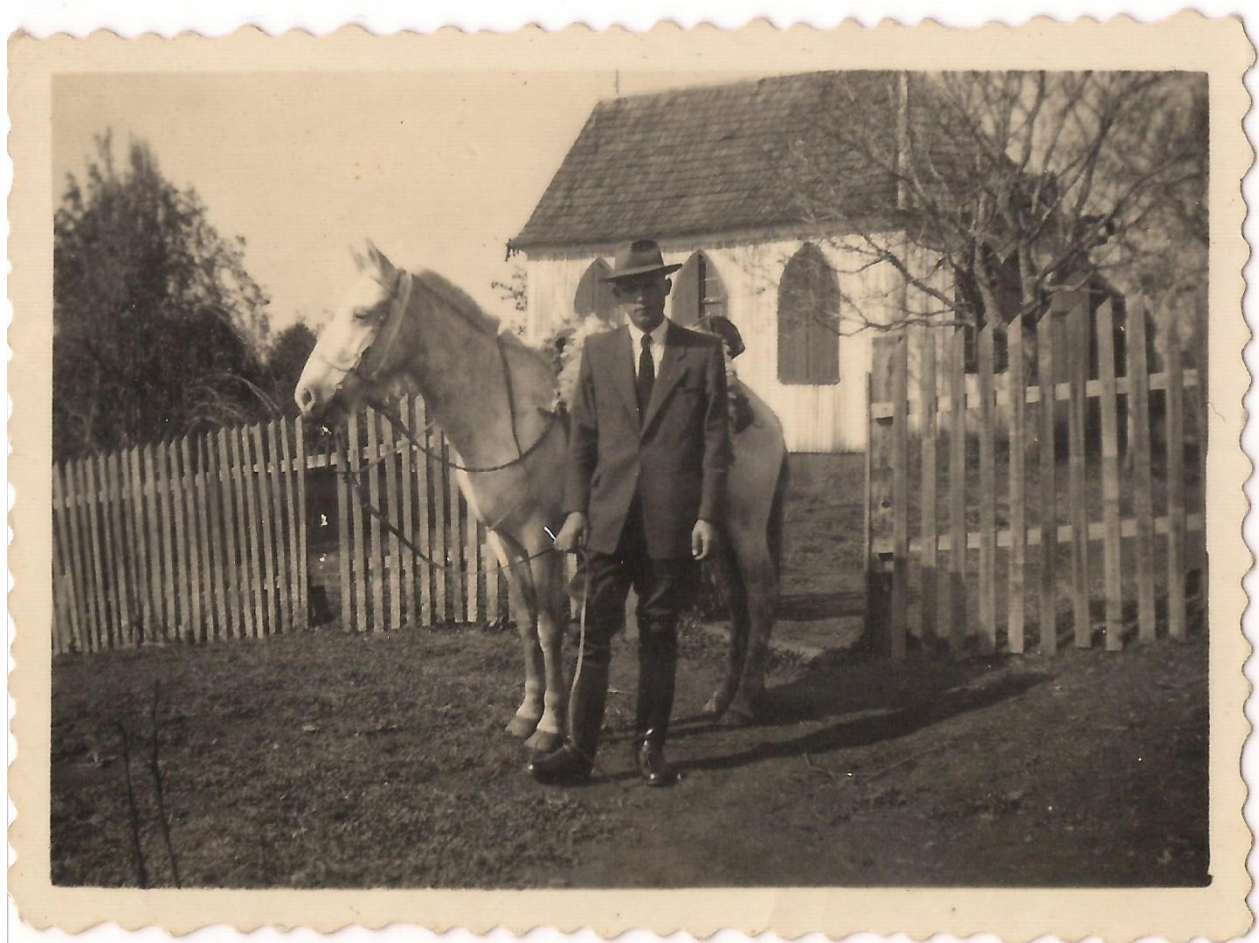

Coleção: Museu da Imigração Pomerana/Doação Martin Buss

Nº Inventário: CH363

Datação: Meados do século XX

Autor: Não identificado

Formato/Dimensões: Original/6x9cm

Identificação: Sem identificação

Categoria: Transporte

Tema/subtema: Cavalo

Observações:

Nº de referência: (03) 556



Coleção: Museu da Imigração Pomerana/Doação Guido Behling

Nº Inventário: CH380

Datação: Meados do século XX

Autor: Não identificado

Formato/Dimensões: Original/13x9cm

Identificação: Sem identificação

Categoria: Transporte

Tema/subtema: Cavalo

Observações:

Nº de referência: (03) 557



Coleção: Museu da Imigração Pomerana/Doação Guerda Koch

Nº Inventário: CH668

Datação: Meados do século XX

Autor: Wilhelm Weingärtner (atribuído)

Formato/Dimensões: Original/13,5x9cm

Identificação: Sem identificação

Categoria: Transporte

Tema/subtema: Cavalo

Observações:

Nº de referência: (03) 558



Coleção: Museu da Imigração Pomerana/Doação Guerda Koch

Nº Inventário: CH728

Datação: Meados do século XX

Autor: Wilhelm Weingärtner (atribuído)

Formato/Dimensões: Original/8x6cm

Identificação: Sem identificação

Categoria: Transporte

Tema/subtema: Cavalo

Observações:

Nº de referência: (03) 559



Coleção: Museu da Imigração Pomerana/Doação Guido Behling

Nº Inventário: CH170

Datação: Meados do século XX

Autor: Não identificado

Formato/Dimensões: Original/14x9cm

Identificação: Sem identificação

Categoria: Transporte

Tema/subtema: Cavalo

Observações:

