

UNIVERSIDADE FEDERAL DE PELOTAS
Instituto de Ciências Humanas
Programa de Pós-Graduação em Memória Social e Patrimônio Cultural



ANEXO I

Catálogo fotográfico
MUSEU ETNOGRÁFICO DA COLÔNIA MACIEL

Cristiano Gehrke

Pelotas, dezembro 2018.

ARQUITETURA

Nº de referência: (01) 001

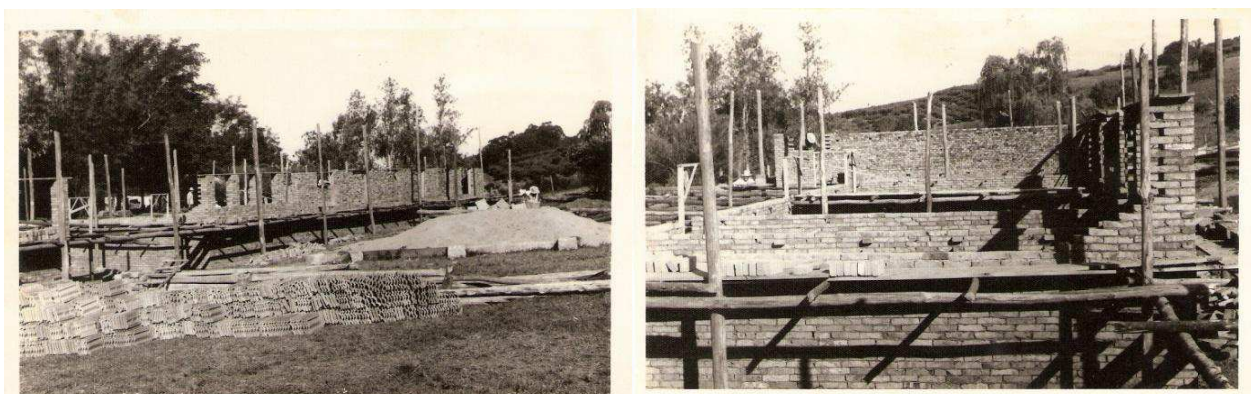
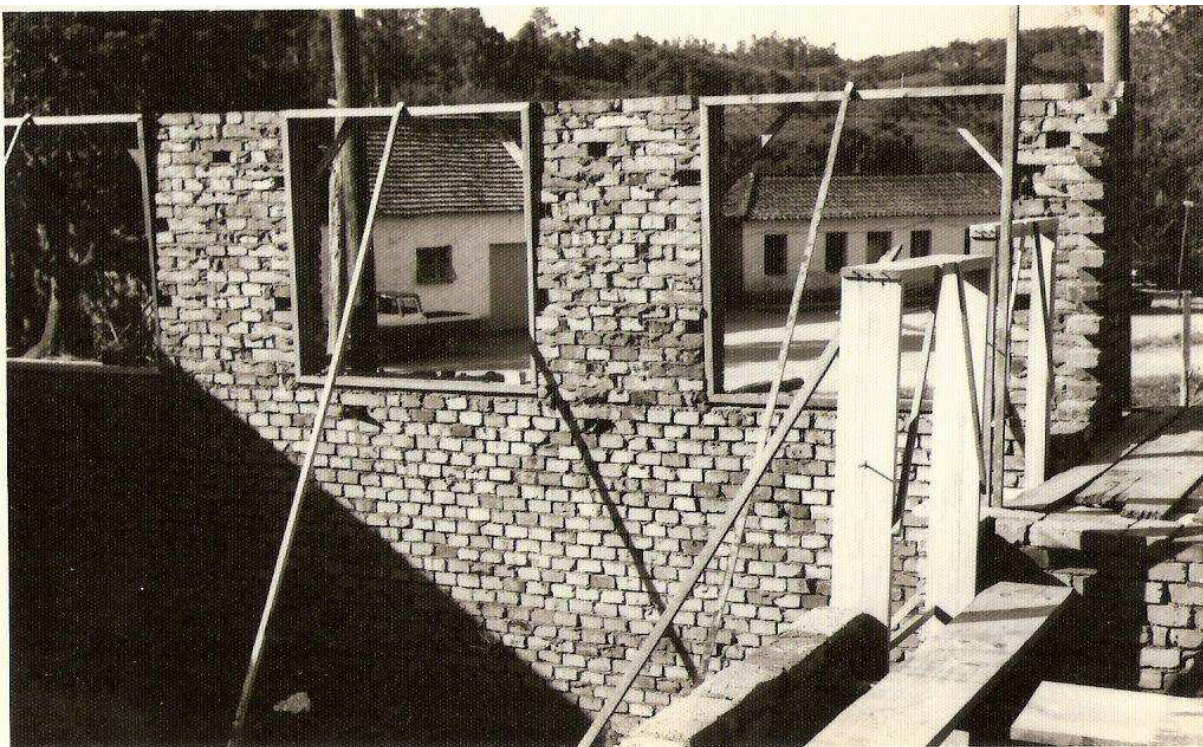

Coleção: Museu Etnográfico da Colônia Maciel/ Doação Padre Luis Capone

Nº Inventário: 05.01.0422(05.01.0421)
05.01.0425 (01.01.0430) /05.01.0416

Datação: 14/12/1974

Autor: Não identificado

Formato/Dimensões: Original/13,5x8,5cm

Identificação: Construção das novas instalações da Escola Garibaldi.

Categoria: Arquitetura/ Educação/ Ocupações

Tema/subtema: Arquitetura escolar/ - / Pedreiro

Observações: Existe no verso uma inscrição com a data 14/12/1974.

Nº de referência: (01) 002

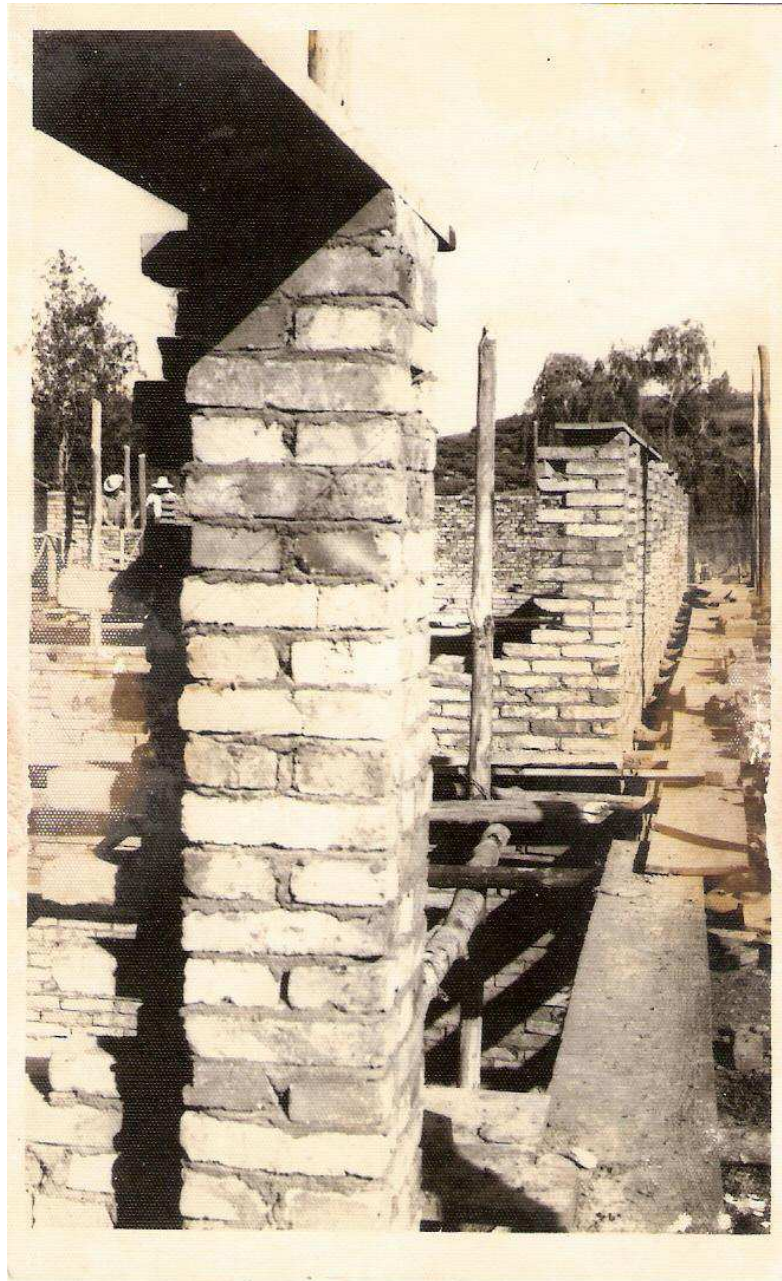

Coleção: Museu Etnográfico da Colônia Maciel/ Doação Padre Luis Capone

Nº Inventário: 05.01.0420

Datação: 14/12/1974

Autor: Não identificado

Formato/Dimensões: Original/13,5x8,5cm

Identificação: Construção das novas instalações da Escola Garibaldi.

Categoria: Arquitetura/Educação/Ocupações

Tema/subtema: Arquitetura escolar/ - /Pedreiro

Observações: Existe no verso uma inscrição com a data 14/12/1974.

Nº de referência: (01) 003



Coleção: Museu Etnográfico da Colônia Maciel/ Doação Padre Luis Capone

Nº Inventário: 05.01.0432 (05.01.0442)

Datação: 14/12/1973

Autor: Não identificado

Formato/Dimensões: Original/13,5x8,5cm

Identificação: Construção das novas instalações da Escola Garibaldi.

Categoria: Arquitetura/ Educação /Ocupações

Tema/subtema: Arquitetura escolar/ - /Pedreiro

Observações: Existe no verso uma inscrição com a data 14/12/1973.

Nº de referência: (01) 004



Coleção: Museu Etnográfico da Colônia Maciel/ Doação Padre Luiz Capone

Nº Inventário: 05.01.0438/ 05.01.0449/
05.01.0437

Datação: 14/12/1974

Autor: Não identificado

Formato/Dimensões: Original/13,5x8,5cm

Identificação: Construção das novas instalações da Escola Garibaldi.

Categoria: Arquitetura/ Educação /Ocupações

Tema/subtema: Arquitetura escolar/ - /Pedreiro

Observações: Existe no verso uma inscrição com a data 14/12/1974.

Nº de referência: (01) 005

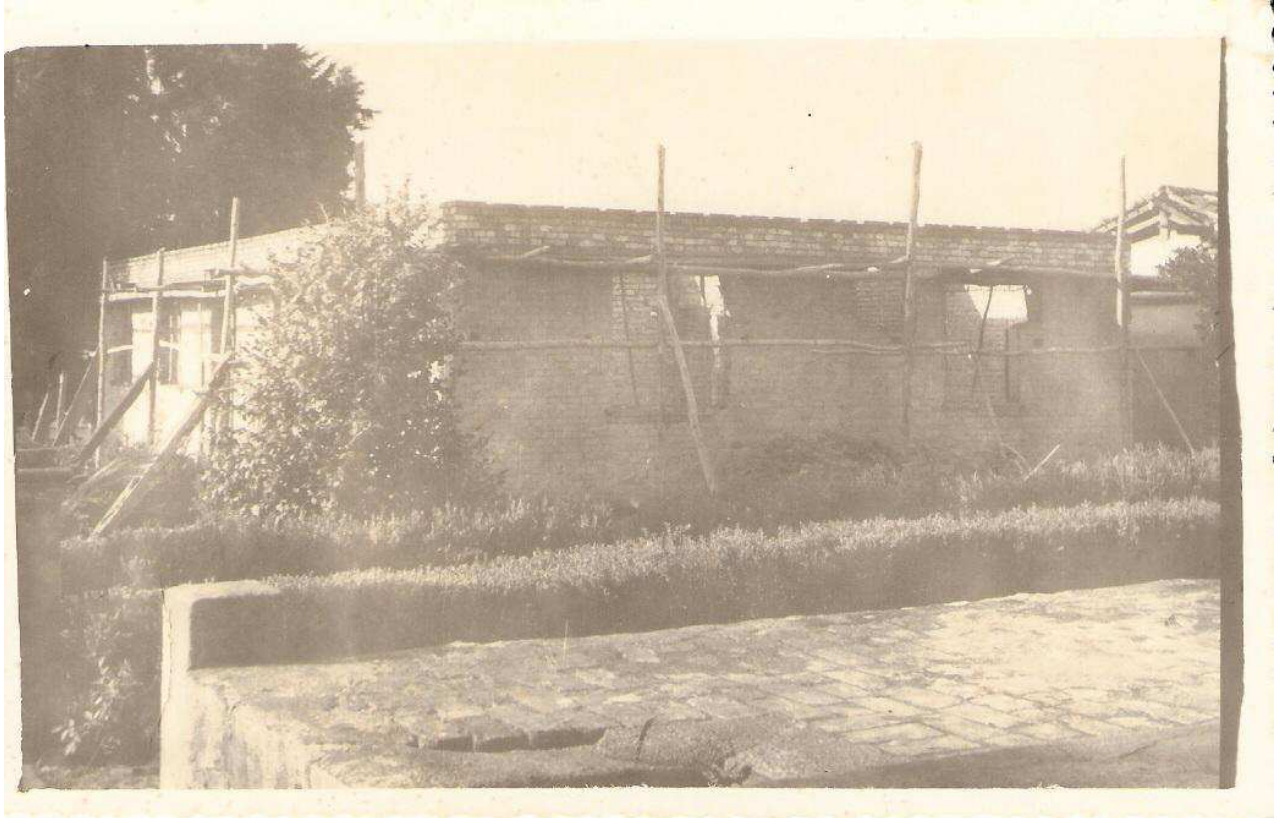

Coleção: Museu Etnográfico da Colônia Maciel/ Doação Padre Luiz Capone

Nº Inventário: 05.01.0415

Datação: Meados do século XX

Autor: Não identificado

Formato/Dimensões: Original/13,5x8,5cm

Identificação: Construção da casa paroquial na Comunidade de Sant'Ana.

Categoria: Arquitetura/Religiosidade

Tema/subtema: Arquitetura religiosa

Observações:

Nº de referência: (01) 006

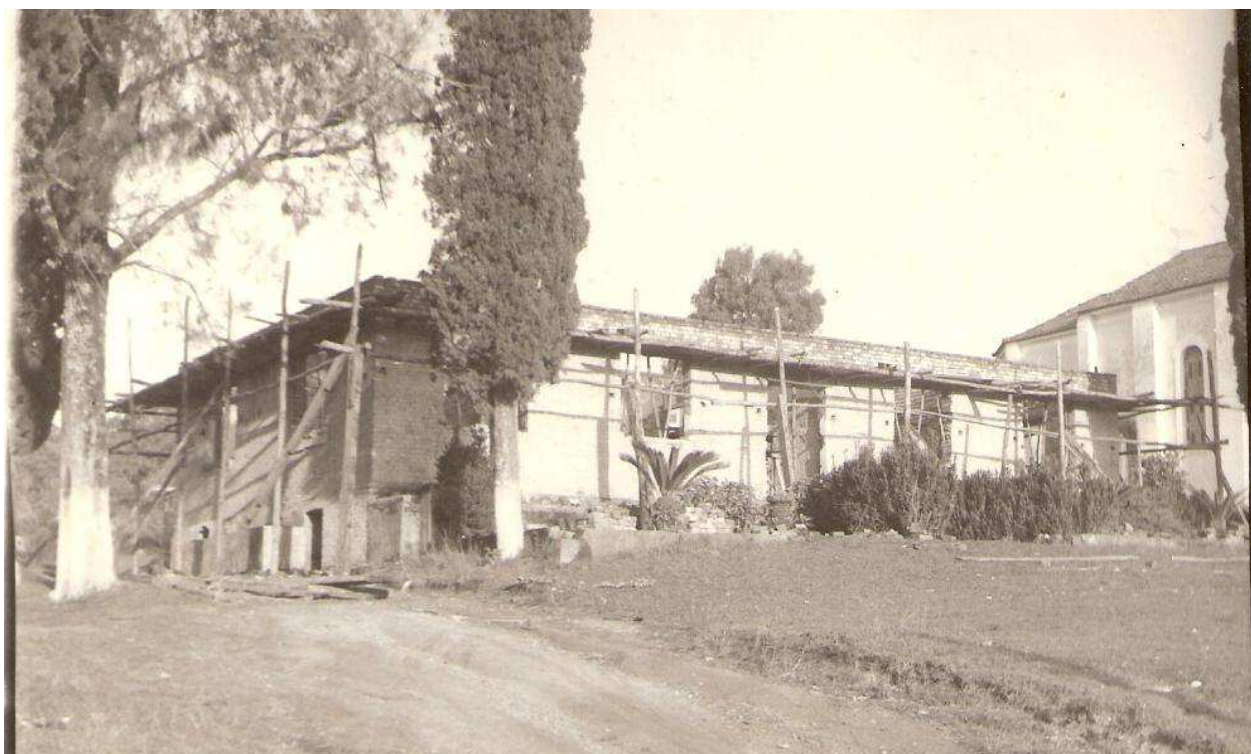

Coleção: Museu Etnográfico da Colônia Maciel/ Doação Padre Luis Capone

Nº Inventário: 05.01.0436

Datação: Meados do século XX

Autor: Não identificado

Formato/Dimensões: Original/13,5x8,5cm

Identificação: Construção da casa paroquial na Comunidade de Sant'Ana.

Categoria: Arquitetura/Religiosidade

Tema/subtema: Arquitetura religiosa

Observações:

Nº de referência: (01) 007



Coleção: Museu Etnográfico da Colônia Maciel/ Doação Padre Luis Capone

Nº Inventário: 05.01.0414 (05.01.0451)

Datação: Meados do século XX

Autor: Não identificado

Formato/Dimensões: Original/13,5x8,5cm

Identificação: Construção da casa paroquial na Comunidade de Sant'Ana.

Categoria: Arquitetura/Religiosidade

Tema/subtema: Arquitetura religiosa

Observações:

Nº de referência: (01) 008



Coleção: Museu Etnográfico da Colônia Maciel/ Doação Padre Luis Capone

Nº Inventário: 05.01.0431 (05.01.0434)

Datação: Meados do século XX

Autor: Não identificado

Formato/Dimensões: Original/13,5x8,5cm

Identificação: Construção da casa paroquial na Comunidade de Sant'Ana

Categoria: Arquitetura/Religiosidade

Tema/subtema: Arquitetura religiosa

Observações:

Nº de referência: (01) 009



Coleção: Museu Etnográfico da Colônia Maciel/ Doação Padre Luis Capone

Nº Inventário: 05.01.0450

Datação: Meados do século XX

Autor: Não identificado

Formato/Dimensões: Original/13,5x8,5cm

Identificação: Casa paroquial da Comunidade de Sant'Ana.

Categoria: Arquitetura/Religiosidade

Tema/subtema: Arquitetura religiosa

Observações:

Nº de referência: (01) 010



Coleção: Museu Etnográfico da Colônia Maciel/ Doação Padre Luis Capone

Nº Inventário: 05.01.0426 (05.01.0427 / 05.01.0441)

Datação: Meados do século XX

Autor: Não identificado

Formato/Dimensões: Original/13,5x8,5cm

Identificação: Interior da casa paroquial da Comunidade de Sant'Ana.

Categoria: Arquitetura/Religiosidade

Tema/subtema: Arquitetura religiosa

Observações:

Nº de referência: (01) 011



Coleção: Museu Etnográfico da Colônia Maciel/ Doação Padre Luis Capone

Nº Inventário: 05.01.0433 (05.01.0439 / 05.01.0440)

Datação: Meados do século XX

Autor: Não identificado

Formato/Dimensões: Original/13,5x8,5cm

Identificação: Pátio externo da casa paroquial da Comunidade de Sant'Ana

Categoria: Arquitetura/Religiosidade

Tema/subtema: Arquitetura religiosa

Observações:

Nº de referência: (01) 012

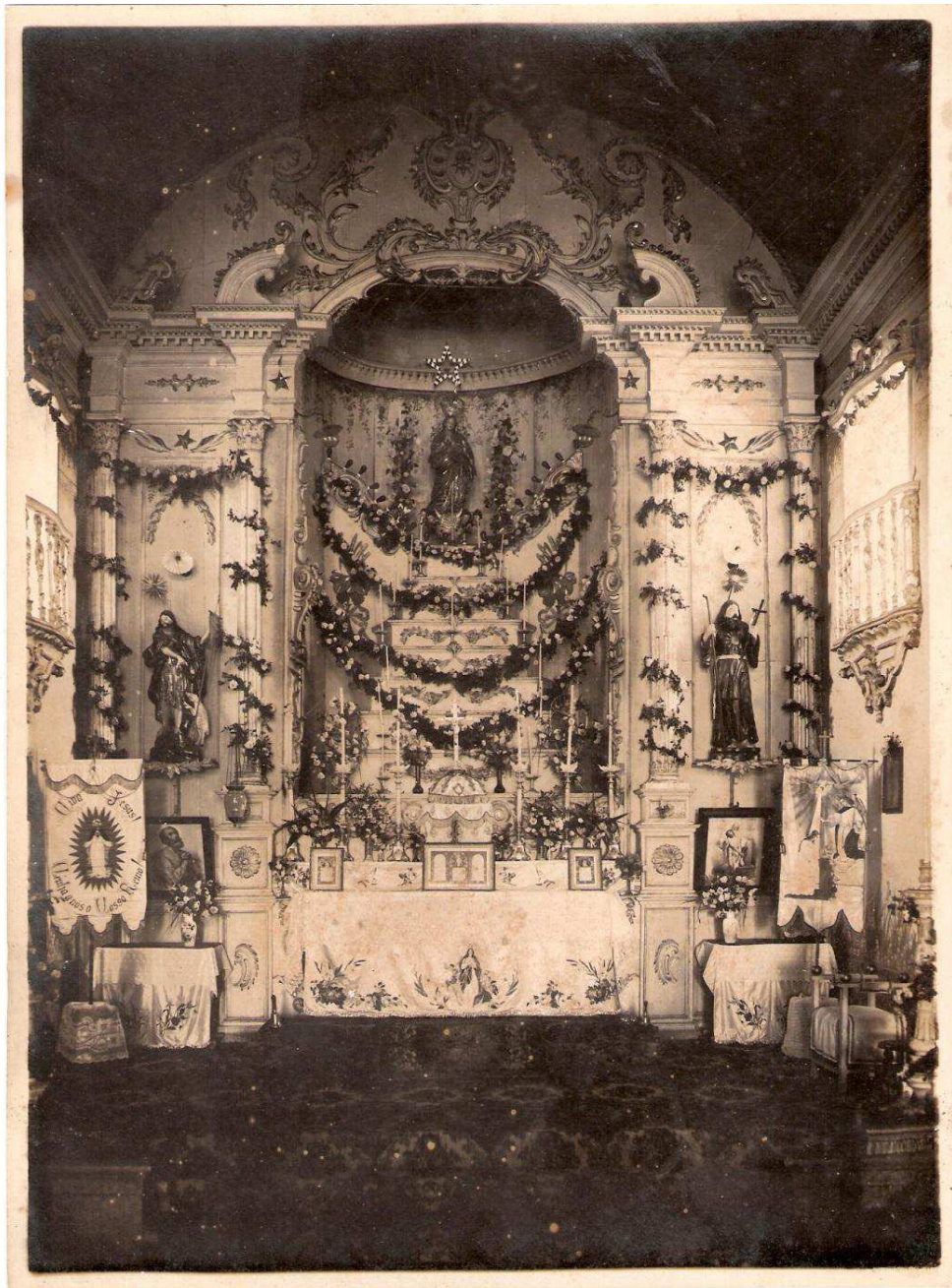

Coleção: Museu Etnográfico da Colônia Maciel/ Doação Padre Luis Capone

Nº Inventário: 05.01.0346

Datação: Meados do século XX

Autor: Não identificado

Formato/Dimensões: Original/17x23cm

Identificação: Interior da igreja da Comunidade de Cachoeira (altar-mor).

Categoria: Arquitetura/Religiosidade

Tema/subtema: Arquitetura religiosa

Observações:

Nº de referência: (01) 013



Coleção: Museu Etnográfico da Colônia Maciel/ Doação Padre Luis Capone

Nº Inventário: 05.01.0348

Datação: 1923

Autor: Atelier Dall'Olmo

Formato/Dimensões: Original/17,5x22cm

Identificação: Interior da Igreja da Comunidade de Sant'Ana.

Categoria: Arquitetura/Religiosidade

Tema/subtema: Arquitetura religiosa

Observações: Possui a inscrição: Padre Jacob Lorenzet. Bento Gonçalves Rua Dr. Antunes nº3.

Nº de referência: (01) 014



Coleção: Museu Etnográfico da Colônia Maciel/ Doação Padre Luis Capone

Nº Inventário: 05.01.0401

Datação: Meados do século XX

Autor: Não identificado

Formato/Dimensões: Original/17,5x12cm

Identificação: Interior da Igreja da Comunidade de Sant'Ana (detalhe da imagem de Sant'Ana).

Categoria: Arquitetura/Religiosidade

Tema/subtema: Arquitetura religiosa

Observações:

Nº de referência: (01) 015



Coleção: Museu Etnográfico da Colônia Maciel/ Doação Padre Luis Capone

Nº Inventário: 05.01.0418

Datação: Início do século XX

Autor: Não identificado

Formato/Dimensões: Original/11,5x8,5cm

Identificação: Residência na zona rural de Pelotas/RS, não identificada.

Categoria: Arquitetura

Tema/subtema: Arquitetura residencial

Observações:

Nº de referência: (01) 016



Coleção: Museu Etnográfico da Colônia Maciel/ Doação Padre Luis Capone

Nº Inventário: 05.01.0445

Datação: Início do século XX

Autor: Não identificado

Formato/Dimensões: Original/14x9cm

Identificação: Residência na zona rural de Pelotas/RS, não identificada.

Categoria: Arquitetura

Tema/subtema: Arquitetura residencial

Observações:

EDUCAÇÃO

Nº de referência: (01) 017



Coleção: Museu Etnográfico da Colônia Maciel/ Doação Angelina Bonat Casarin

Nº Inventário: 04.01.0102

Datação: 1935

Autor: Não identificado

Formato/Dimensões: Cópia/arquivo digital

Identificação: Grupo de alunos em frente ao prédio da antiga escola da Comunidade São José.

Categoria: Educação/Arquitetura

Tema/subtema: -/Arquitetura escolar

Observações:

Nº de referência: (01) 018



Coleção: Museu Etnográfico da Colônia Maciel/ Doação Fabrício Bassi

Nº Inventário: 08.01.1331

Datação: 1970

Autor: Não identificado

Formato/Dimensões: Cópia/arquivo digital

Identificação: Escola Bernardo Taveira Júnior

Categoria: Educação/Arquitetura

Tema/subtema: -/Arquitetura escolar

Observações:

Nº de referência: (01) 019



Coleção: Museu Etnográfico da Colônia Maciel/ Doação Padre Luiz Capone

Nº Inventário: 05.01.0447

Datação: Meados do século XX

Autor: Não identificado

Formato/Dimensões: Original/15x10cm

Identificação: Sem identificação

Categoria: Educação/Paisagem

Tema/subtema: -/Paisagem natural

Observações:

LAZER

Nº de referência: (01) 020



Coleção: Museu Etnográfico da Colônia Maciel/ Doação Elisabeth Portantiolo

Nº Inventário: 05.01.0561

Datação: Meados do século XX

Autor: Não identificado

Formato/Dimensões: Original/6,5x8,7cm

Identificação: Sem identificação

Categoria: Lazer

Tema/subtema: Caçada

Observações:

Nº de referência: (01) 021



Coleção: Museu Etnográfico da Colônia Maciel/ Doação Elisabeth Portantiolo

Nº Inventário: 05.01.0613

Datação: Meados do século XX

Autor: Não identificado

Formato/Dimensões: Original/6x8,7cm

Identificação: Sem identificação

Categoria: Lazer

Tema/subtema: Caçada

Observações:

Nº de referência: (01) 022



Coleção: Museu Etnográfico da Colônia Maciel/ Doação João Casarin/ Jacob Ceron / Gema Voltan

Nº Inventário: 04.01.1216 (05.01.0850 / 06.01.1167)

Datação: Início do século XX

Autor: Não identificado

Formato/Dimensões: Cópia/arquivo digital

Identificação: Coral com os representantes dos primeiros imigrantes chegados à Colônia Maciel.

Categoria: Lazer

Tema/subtema: Coral

Observações:

Nº de referência: (01) 023



Coleção: Museu Etnográfico da Colônia Maciel/ Doação Jacob Ceron

Nº Inventário: 05.01.0860

Datação: Meados do século XX

Autor: Egídio Camargo

Formato/Dimensões: Cópia/arquivo digital

Identificação: Festividade em comemoração ao 07/09 na Comunidade São José.

Categoria: Lazer

Tema/subtema: Festa cívica

Observações: Ao fundo é possível ver a casa comercial de João Bettin.

Nº de referência: (01) 024



Coleção: Museu Etnográfico da Colônia Maciel/ Doação Jacob Ceron

Nº Inventário: 05.01.0864

Datação: Meados do século XX

Autor: Egídio Camargo (atribuído)

Formato/Dimensões: Cópia/ arquivo digital

Identificação: Os senhores Bento, Valdemar Fonseca e Vitor Bacchieri durante a comemoração ao 07/09 na Comunidade São José.

Categoria: Lazer

Tema/subtema: Festa cívica

Observações: Ao fundo é possível a ver a Capela da Comunidade São José.

Nº de referência: (01) 025



Coleção: Museu Etnográfico da Colônia Maciel/ Doação Jacob Ceron

Nº Inventário: 05.01.0870

Datação: Meados do século XX

Autor: Egídio Camargo

Formato/Dimensões: Cópia/arquivo digital

Identificação: Festividade em comemoração ao 07/09 na Comunidade São José.

Categoria: Lazer

Tema/subtema: Festa cívica

Observações:

Nº de referência: (01) 026



Coleção: Museu Etnográfico da Colônia Maciel/ Doação Jacob Ceron

Nº Inventário: 05.01.0871

Datação: Meados do século XX

Autor: Egídio Camargo

Formato/Dimensões: Cópia/Arquivo digital

Identificação: Festividade em comemoração ao 07/09 na Comunidade São José.

Categoria: Lazer

Tema/subtema: Festa cívica

Observações: Ao fundo é possível ver a casa comercial de João Bettin.

Nº de referência: (01) 027



Coleção: Museu Etnográfico da Colônia Maciel/ Doação Angelina Bonat Casarin

Nº Inventário: 04.01.1208

Datação: Meados do século XX

Autor: Foto Rápido

Formato/Dimensões: Cópia/arquivo digital

Identificação: Festividade em comemoração ao 07/09 na Comunidade São José.

Categoria: Lazer

Tema/subtema: Festa cívica

Observações:

Nº de referência: (01) 028



Coleção: Museu Etnográfico da Colônia Maciel/ Doação LEPAARQ

Nº Inventário: 04.01.1185

Datação: Início do século XX

Autor: Não identificado

Formato/Dimensões: Cópia/arquivo digital

Identificação: Time do Esporte Clube Cruzeiro do Sul, na Colônia Municipal.

Categoria: Lazer

Tema/subtema: Futebol

Observações:

Nº de referência: (01) 029



Coleção: Museu Etnográfico da Colônia Maciel/ Doação LEPAARQ

Nº Inventário: 04.01.1188

Datação: Início do século XX

Autor: Não identificado

Formato/Dimensões: Cópia/formato digital

Identificação: Time de futebol Progresso

Categoria: Lazer

Tema/subtema: Futebol

Observações:

Nº de referência: (01) 030



Coleção: Museu Etnográfico da Colônia Maciel/ Francisca Aurora Camelatto

Nº Inventário: 05.01.0755

Datação: 03/10/1959

Autor: Não identificado

Formato/Dimensões: Original/8x5,5cm

Identificação: Time de futebol não identificado

Categoria: Lazer

Tema/subtema: Futebol

Observações: Possui a seguinte inscrição no verso: Lembrança da festa de 03 de Outubro. Futebol Club. 1959 Cangussú (sic).

OCUPAÇÕES

Nº de referência: (01) 031

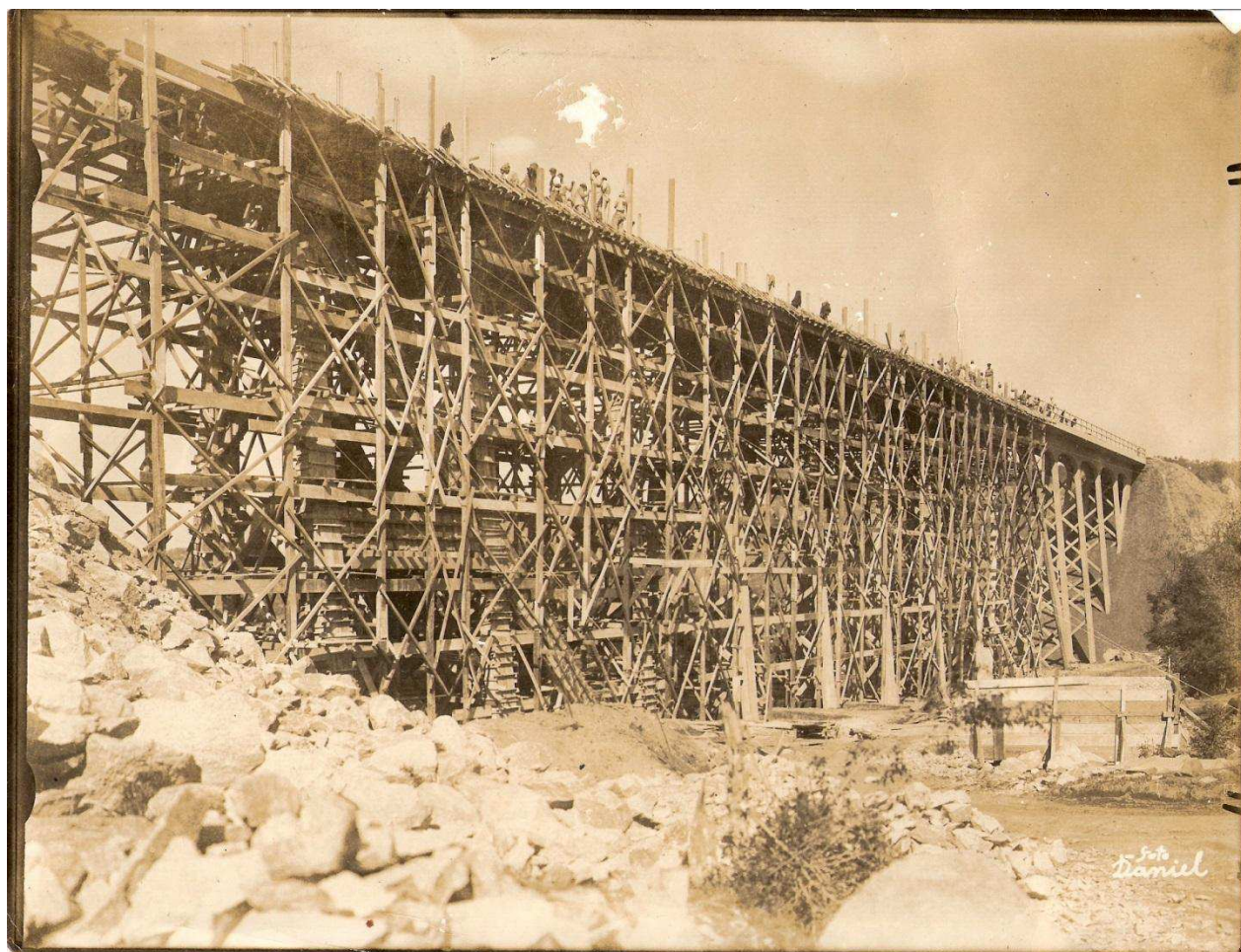

Coleção: Museu Etnográfico da Colônia Maciel/ Doação Padre Luis Capone

Nº Inventário: 05.01.0448

Datação: Década de 1930

Autor: Daniel

Formato/Dimensões: Original/15x22cm

Identificação: Construção da ponte sobre o Arroio Caneleiras na Colônia Maciel, projeto que fazia parte da construção da estrada de ferro Pelotas/Canguçu concluída na década de 1970.

Categoria: Ocupações/Arquitetura

Tema/subtema: Estrada de Ferro/Arquitetura Pública

Observações:

Nº de referência: (01) 032

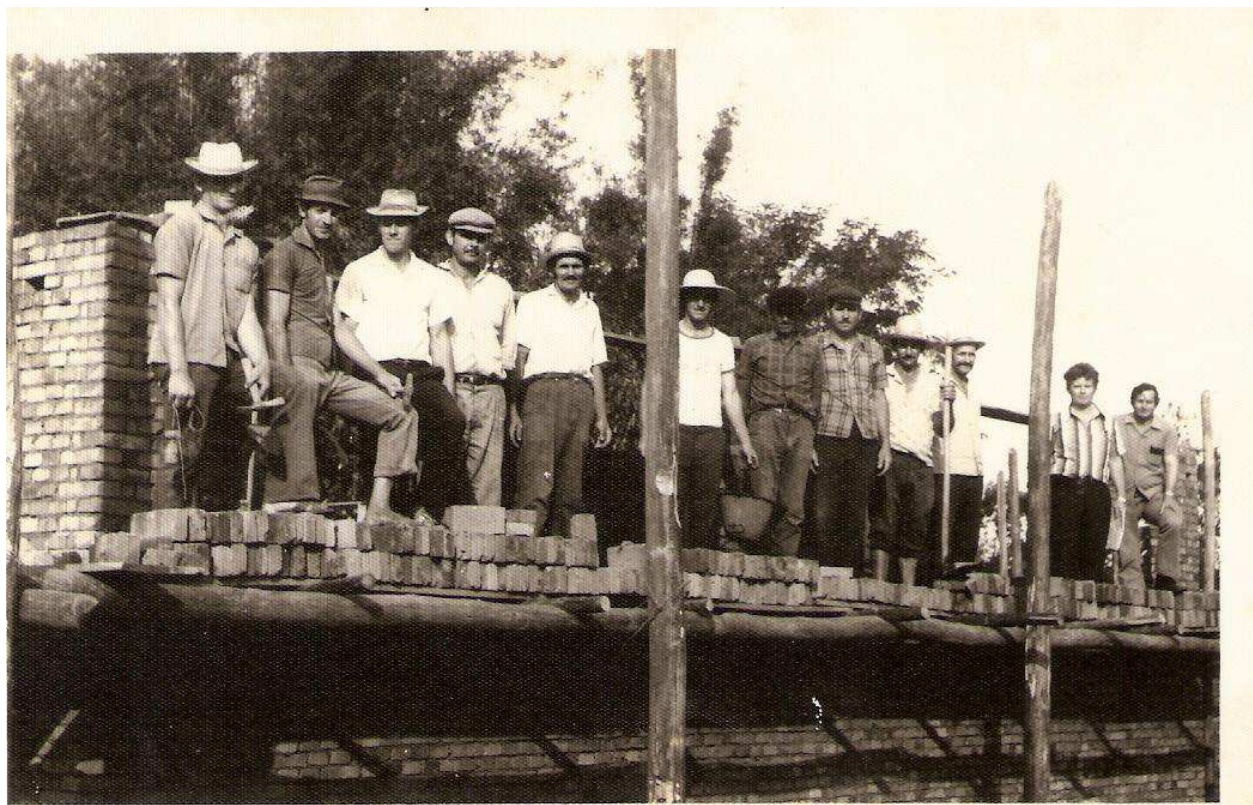

Coleção: Museu Etnográfico da Colônia Maciel/ Doação Padre Luis Capone

Nº Inventário: 05.01.0424 (05.01.0423)

Datação: Início da década de 1970.

Autor: Não identificado

Formato/Dimensões: Original/13,5x8,5cm

Identificação: Construção das novas instalações da Escola Garibaldi.

Categoria: Ocupações/Educação

Tema/subtema: Pedreiro/ -

Observações:

Nº de referência: (01) 033



Coleção: Museu Etnográfico da Colônia Maciel/ Doação Padre Luis Capone

Nº Inventário: 05.01.0428
(05.01.0429/05.01.0442)

Datação: 20/04/1974

Autor: Não identificado

Formato/Dimensões: Original/13,5x8,5cm

Identificação: Construção das novas instalações da Escola Garibaldi.

Categoria: Ocupações/Arquitetura/Educação

Tema/subtema: Pedreiro/Arquitetura Escolar/-

Observações: Existe no verso uma inscrição com a data 20/04/1974.

Nº de referência: (01) 034



Coleção: Museu Etnográfico da Colônia Maciel/ Doação Jacob Ceron

Nº Inventário: 05.01.0849

Datação: Início do século XX

Autor: Egídio Camargo

Formato/Dimensões: Cópia/arquivo digital

Identificação: Senhor Angelo Ceron (1866-1950) tomando vinho em sua adega.

Categoria: Ocupações/Retrato

Tema/subtema: Produção de vinho/Individual-Masculino

Observações: O autor foi identificado pelo doador.

Nº de referência: (01) 035



Coleção: Museu Etnográfico da Colônia Maciel/ Doação Jacob Ceron

Nº Inventário: 05.01.0848

Datação: Início do século XX

Autor: Egídio Camargo

Formato/Dimensões: Cópia/arquivo digital

Identificação: Senhor Angelo Ceron (1866-1950), com seu filho, nora e amiga em sua adega.

Categoria: Ocupações

Tema/subtema: Produção de vinho

Observações: O autor foi identificado pelo doador.

Nº de referência: (01) 036



Coleção: Museu Etnográfico da Colônia Maciel/ Doação Padre Luiz Capone

Nº Inventário: 05.01.0419

Datação: Meados do século XX

Autor: Não identificado

Formato/Dimensões: Original/13,5x8,5cm

Identificação: Parreira no pátio da casa paroquial na Comunidade de Sant'Ana.

Categoria: Ocupações/Arquitetura/Religiosidade

Tema/subtema: Produção de vinho/Arquitetura religiosa/-

Observações:

Nº de referência: (01) 037



Coleção: Museu Etnográfico da Colônia Maciel/ Doação Fabricio Bassi

Nº Inventário: 008.01.1312

Datação: 05/10/1934

Autor: Não identificado

Formato/Dimensões: Cópia/arquivo digital

Identificação: 3º Grupo 3ª Via – Bagé/RS

Categoria: Ocupações

Tema/subtema: Vida militar

Observações:

Nº de referência: (01) 038



Coleção: Museu Etnográfico da Colônia Maciel/ Doação Elisabeth Portantiolo

Nº Inventário: 05.01.0520

Datação: Meados do século XX

Autor: Não identificado

Formato/Dimensões: Original/8,5x6cm

Identificação: Sem identificação

Categoria: Ocupações

Tema/subtema: Vida militar

Observações:

Nº de referência: (01) 039



Coleção: Museu Etnográfico da Colônia Maciel/ Doação Elisabeth Portantiolo

Nº Inventário: 05.01.0522

Datação: Meados do século XX

Autor: Não identificado

Formato/Dimensões: Original/9,2x6cm

Identificação: Sem identificação

Categoria: Ocupações

Tema/subtema: Vida militar

Observações:

Nº de referência: (01) 040



Coleção: Museu Etnográfico da Colônia Maciel/ Doação Elisabeth Portantiolo

Nº Inventário: 05.01.0618

Datação: Meados do século XX

Autor: Egídio Camargo

Formato/Dimensões: Original/12,4x8,4cm

Identificação: Sem identificação

Categoria: Ocupações

Tema/subtema: Vida militar

Observações:

Nº de referência: (01) 041



Coleção: Museu Etnográfico da Colônia Maciel/ Doação Elisabeth Portantiolo

Nº Inventário: 05.01.0639

Datação: Meados do século XX

Autor: Não identificado

Formato/Dimensões: Original/3,3x5,2cm

Identificação: Luis Angelo Portantiolo

Categoria: Ocupações/Retrato

Tema/subtema: Vida militar/Adulto- Masculino

Observações:

Nº de referência: (01) 042



Coleção: Museu Etnográfico da Colônia Maciel/ Doação Fabricio Bassi

Nº Inventário: 08.01.1313

Datação: Meados do século XX

Autor: Banils

Formato/Dimensões: Cópia/arquivo digital

Identificação: João Bassi durante o serviço militar na cidade de Bagé - 1º3º RADC

Categoria: Ocupações/Retrato

Tema/subtema: Vida militar/Adulto - Masculino

Observações: A fotografia foi oferecida pelo senhor João, como lembrança aos seus pais e irmãos. Apresenta dedicatória no verso.

Nº de referência: (01) 043



Coleção: Museu Etnográfico da Colônia Maciel/ Doação Fabrício Bassi

Nº Inventário: 08.01.1323

Datação: Meados do século XX

Autor: Não identificado

Formato/Dimensões: Cópia/Arquivo digital

Identificação: Sem identificação

Categoria: Ocupações/Retrato

Tema/subtema: Vida militar/Adulto - Masculino

Observações:

Nº de referência: (01) 044



Coleção: Museu Etnográfico da Colônia Maciel/ Doação Elisabeth Portantiolo

Nº Inventário: 05.01.0662

Datação: Meados do século XX

Autor: Não identificado

Formato/Dimensões: Original/7,8x6cm

Identificação: Celso Antonio

Categoria: Ocupações/Retrato

Tema/subtema: Vida militar/Adulto - Masculino

Observações: Apresenta a seguinte inscrição no verso: Esta fotografia (?) irmão (?) Celso Antonio.

Nº de referência: (01) 045



Coleção: Museu Etnográfico da Colônia Maciel/ Doação Francisca Aurora Camelatto

Nº Inventário: 05.01.0733

Datação: Meados do século XX

Autor: Santos Fritz Hoffmann

Formato/Dimensões: Original/12,5x7cm

Identificação: Avelino Pegoraro

Categoria: Ocupações/Retrato

Tema/subtema: Vida militar/Adulto - Masculino

Observações:

Nº de referência: (01) 046



Coleção: Museu Etnográfico da Colônia Maciel/ Doação José Luis Portantiolo

Nº Inventário: 05.01.0824

Datação: 1945

Autor: Não identificado

Formato/Dimensões: Cópia/arquivo digital

Identificação: Arci Vandecar Tavares

Categoria: Ocupações/Retrato

Tema/subtema: Vida militar/Adulto - Masculino

Observações:

Nº de referência: (01) 047



Coleção: Museu Etnográfico da Colônia Maciel/ Doação Angelina Bonat Casarin

Nº Inventário: 04.01.0118

Datação: Meados do século XX

Autor: Egídio Camargo

Formato/Dimensões: Cópia/arquivo digital

Identificação: Sem identificação

Categoria: Ocupações/Retrato

Tema/subtema: Vida militar/Adulto – Masculino

Observações:

Nº de referência: (01) 048



Coleção: Museu Etnográfico da Colônia Maciel/ Doação Irene Casarin Scaglioni

Nº Inventário: 04.01.0107

Datação: Início do século XX

Autor: Não identificado

Formato/Dimensões: Cópia/arquivo digital

Identificação: Sem identificação

Categoria: Ocupações/Retrato

Tema/subtema: Vida militar/Adulto- Masculino

Observações:

Nº de referência: (01) 049



Coleção: Museu Etnográfico da Colônia Maciel/ Doação Irene Casarin Scaglioni

Nº Inventário: 04.01.0099

Datação: Década de 1930

Autor: Não identificado

Formato/Dimensões: Cópia/Arquivo digital

Identificação: Senhor Carlos Scaglioni e um amigo, na Revolução de 1930.

Categoria: Ocupações/Retrato

Tema/subtema: Vida militar/ Grupo

Observações:

Nº de referência: (01) 050



Coleção: Museu Etnográfico da Colônia Maciel/ Doação José Luis Romano

Nº Inventário: 05.01.0835

Datação: Meados do século XX

Autor: Não identificado

Formato/Dimensões: Cópia/Arquivo digital

Identificação: Antonio Romano

Categoria: Ocupações

Tema/subtema: Vida militar

Observações:

Nº de referência: (01) 051



Coleção: Museu Etnográfico da Colônia Maciel/ Doação Padre Luiz Capone

Nº Inventário: 05.01.0444

Datação: Meados do século XX

Autor: Não identificado

Formato/Dimensões: Original/13,5x8,5cm

Identificação: Fundos da casa Paroquial na Colônia Maciel.

Categoria: Ocupações

Tema/subtema: Trabalho doméstico

Observações:

RELIGIOSIDADE

Nº de referência: (01) 052



Coleção: Museu Etnográfico da Colônia Maciel/ Doação Fabricio Bassi

Nº Inventário: 08.01.1330

Datação: Meados do século XX

Autor: Não identificado

Formato/Dimensões: Cópia/Arquivo digital

Identificação: Casamento de Pedro Bassi e Leopoldina Torchelsen

Categoria: Religiosidade

Tema/subtema: Casamento

Observações:

Nº de referência: (01) 053



Coleção: Museu Etnográfico da Colônia Maciel/ Doação Fabricio Bassi

Nº Inventário: 08.01.01329

Datação: Meados do século XX

Autor: Não identificado

Formato/Dimensões: Cópia/Arquivo digital

Identificação: Casamento de Pedro Bassi e Leopoldina Torchelsen

Categoria: Religiosidade/Lazer

Tema/subtema: Casamento/Festa de casamento

Observações:

Nº de referência: (01) 054



Coleção: Museu Etnográfico da Colônia Maciel/ Doação Angelina Bonat Casarin

Nº Inventário: 04.01.0098

Datação: Meados do século XX

Autor: Egídio Camargo

Formato/Dimensões: Cópia/arquivo digital

Identificação: Sem identificação

Categoria: Religiosidade/Lazer

Tema/subtema: Casamento/Festa de casamento

Observações:

Nº de referência: (01) 055



Coleção: Museu Etnográfico da Colônia Maciel/ Doação Jacob Ceron

Nº Inventário: 05.01.0868

Datação: Início do século XX

Autor: Não identificado

Formato/Dimensões: Cópia/arquivo digital

Identificação: Festa de casamento – Mateus Casarin

Categoria: Religiosidade/Lazer

Tema/subtema: Casamento/Festa de casamento

Observações: Não foi possível identificar se trata-se do casamento de Mateus Casarin ou de algum filho deste.

Nº de referência: (01) 056



Coleção: Museu Etnográfico da Colônia Maciel/ Doação Jacob Ceron

Nº Inventário: 05.01.0863

Datação: Início do século XX

Autor: Não identificado

Formato/Dimensões: Cópia/arquivo digital

Identificação: Festa de casamento – Giacomo /Paulo Betin

Categoria: Religiosidade/Lazer

Tema/subtema: Casamento/Festa de casamento

Observações: Não foi possível identificar se trata-se do casamento de Paulo Betin ou de algum filho deste.

Nº de referência: (01) 057



Coleção: Museu Etnográfico da Colônia Maciel/ Doação Elisabeth Portantiolo

Nº Inventário: 05.01.0576/05.01.0531
(05.01.0578/05.01.0629)

Datação: 10/07/1964-07/07/1956

Autor: Não identificado / Del Fiol

Formato/Dimensões: Original/ 3,5x8,4cm

Identificação: Lembrança do casamento de Oswaldo e Loeci e Pedro Antonio e Zelivia

Categoria: Religiosidade

Tema/subtema: Casamento/Lembrança de casamento

Observações:

Nº de referência: (01) 058



Coleção: Museu Etnográfico da Colônia Maciel/ Doação Fabricio Bassi/E. Portantiolo

Nº Inventário: 05.01.0577 (05.01.0579/
08.01.1300) 05.01.0582

Datação: 30/06/1951 – 24/08/1955

Autor: Não identificado

Formato/Dimensões: Originais/4x7,5cm

Identificação: Lembrança de casamento de Aristides e Ines e Osmar e Elda.

Categoria: Religiosidade

Tema/subtema: Casamento/ Lembrança de casamento

Observações:

Nº de referência: (01) 059



Coleção: Museu Etnográfico da Colônia Maciel/ Doação Elisabeth Portantiolo

Nº Inventário: 05.01.0583

Datação: 30/06/1951

Autor: Tamagnoni

Formato/Dimensões: Original/17x22cm

Identificação: Casamento de Aristides Lima e Ines Portantiolo

Categoria: Religiosidade

Tema/subtema: Casamento

Observações:

Nº de referência: (01) 060



Coleção: Museu Etnográfico da Colônia Maciel/ Doação Angelina Bonat Casarin

Nº Inventário: 04.01.0124

Datação: Meados do século XX

Autor: Tamagnone

Formato/Dimensões: Cópia/arquivo digital

Identificação: Sem identificação

Categoria: Religiosidade

Tema/subtema: Casamento

Observações:

Nº de referência: (01) 061



Coleção: Museu Etnográfico da Colônia Maciel/ Doação Angelina Bonat Casarin

Nº Inventário: 04.01.0125

Datação: Meados do século XX

Autor: Egídio Camargo

Formato/Dimensões: Cópia/arquivo digital

Identificação: Sem identificação

Categoria: Religiosidade

Tema/subtema: Casamento

Observações:

Nº de referência: (01) 062



Coleção: Museu Etnográfico da Colônia Maciel/ Doação F. Bassi/E. Portantiolo (2)

Nº Inventário: 08.01.1299/05.01.0504/
05.01.0505

Datação: Meados do século XX

Autor: Egídio Camargo (2)/ Não
identificado

Formato/Dimensões: Cóp./Orig./8,5x13,2cm

Identificação: Casamento de Olegário Bassi de Lima/Sem identificação (2)

Categoria: Religiosidade

Tema/subtema: Casamento

Observações:

Nº de referência: (01) 063



Coleção: Museu Etnográfico da Colônia Maciel/ Doação F. Bassi/E. Portantiolo

Nº Inventário: 08.01.1308/05.01.0746

Datação: Meados do século XX

Autor: Daniel (2)

Formato/Dimensões: Cóp/Orig./13,5x8,5cm

Identificação: Casamento de Lidia Zoia e Alexandre Werlhi/Luis e Iolanda

Categoria: Religiosidade

Tema/subtema: Casamento

Observações: A fotografia 05.01.0746 possui a seguinte inscrição no verso: "Ao Senhor Antonio e Aurora, prova de amizade. Luis e Iolanda." Pode ser notado o mesmo em ambas das fotografias.

Nº de referência: (01) 064



Coleção: Museu Etnográfico da Colônia Maciel/ Doação Elisabeth Portantiolo

Nº Inventário: 05.01.0527

Datação: Meados do século XX

Autor: Não identificado

Formato/Dimensões: Original/8x12x4cm

Identificação: Sem identificação

Categoria: Religiosidade

Tema/subtema: Casamento

Observações:

Nº de referência: (01) 065



Coleção: Museu Etnográfico da Colônia Maciel/ Doação José Luis Romano

Nº Inventário: 05.01.0831

Datação: Meados do século XX

Autor: Não identificado

Formato/Dimensões: Cópia/Arquivo digital

Identificação: Julio e Noemia Rodeghiero

Categoria: Religiosidade

Tema/subtema: Casamento

Observações:

Nº de referência: (01) 066



Coleção: Museu Etnográfico da Colônia Maciel/ Doação Aurora Pegoraro Camelatto

Nº Inventário: 05.01.0731

Datação: Meados do século XX

Autor: Studio Del Fiol

Formato/Dimensões: Original/11,5x17,5cm

Identificação: Casamento de Avelino e Margarida Scaglioni Pegoraro

Categoria: Religiosidade

Tema/subtema: Casamento

Observações:

Nº de referência: (01) 067



Coleção: Museu Etnográfico da Colônia Maciel/ Doação Elisabeth Portantiolo

Nº Inventário: 05.01.0665/ 05.01.0667
05.01.0668

Datação: Meados do século XX

Autor: Studio Del Fiol (3)

Formato/Dimensões: Originais/8,7x14,8cm

Identificação: Sem identificação/ Casamento de Luis Angelo e Almira Portantiolo/
Casamento de Reinaldo e Rosa Portantiolo.

Categoria: Religiosidade

Tema/subtema: Casamento

Observações: O autor está identificado em dois dos registros, porém por características observadas, tais como o fundo, o outro registro foi também atribuído ao fotógrafo Del Fiol.

Nº de referência: (01) 068



Coleção: Museu Etnográfico da Colônia Maciel/ Doação A.Camelatto/J. Casarin

Nº Inventário: 05.01.0738 /
04.01.1207/ 04.01.0129

Datação: Início do século XX

Autor: Não identificado

Formato/Dimensões: Originais/8x13cm

Identificação: Casamento de Eugenio Camelatto e Dezolina Voltan/Pais de Noemia Casarin/Casamento de Judith Portantiolo e Emilio Casarin

Categoria: Religiosidade

Tema/subtema: Casamento

Observações:

Nº de referência: (01) 069



Coleção: Museu Etnográfico da Colônia Maciel/ Doação Padre Luiz Capone

Nº Inventário: 06.01.1111

Datação: 1902 (aproximadamente)

Autor: Santos

Formato/Dimensões: Original/16x10cm

Identificação: Augusto Magalon e Rosa Torini.

Categoria: Religiosidade

Tema/subtema: Casamento

Observações: Conforme o doador, o casal não teve filhos.

Nº de referência: (01) 070

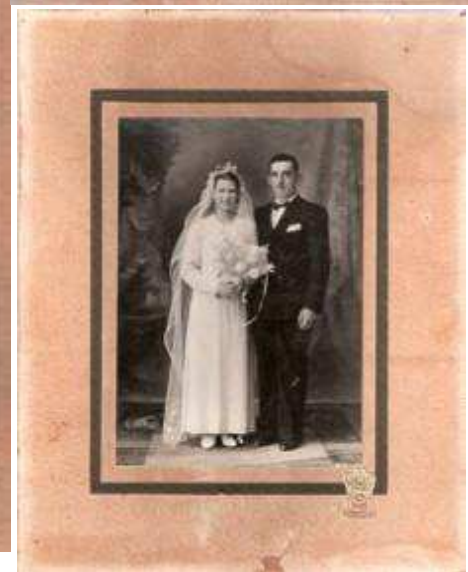

Coleção: Museu Etnográfico da Colônia Maciel/ Doação E. Portantiolo

Nº Inventário: 05.01.0590/05.01.0587
(05.01.0589) /05.01.0631

Datação: Meados do século XX

Autor: Santos Fritz Hoffmann (3)

Formato/Dimensões: Originais/16,7x22,7cm

Identificação: Sem identificação/Casamento de João e Catarina Zafallon /
Sem identificação

Categoria: Religiosidade

Tema/subtema: Casamento

Observações:

Nº de referência: (01) 071



Coleção: Museu Etnográfico da Colônia Maciel/ Doação A. Casarin/ J. Ceron/
E.Portantiolo

Nº Inventário: 04.01.0126/ 05.01.0852 /
05.01.0584

Datação: Meados do século XX

Autor: Egídio Camargo/ Não identificado /
Del Fiol

Formato/Dimensões: Cópia/Arquivo
Digital/Original/11,5x17cm

Identificação: Sem identificação/ Casamento de Cezar Zoia/ Sem identificação

Categoria: Religiosidade

Tema/subtema: Casamento

Observações:

Nº de referência: (01) 072

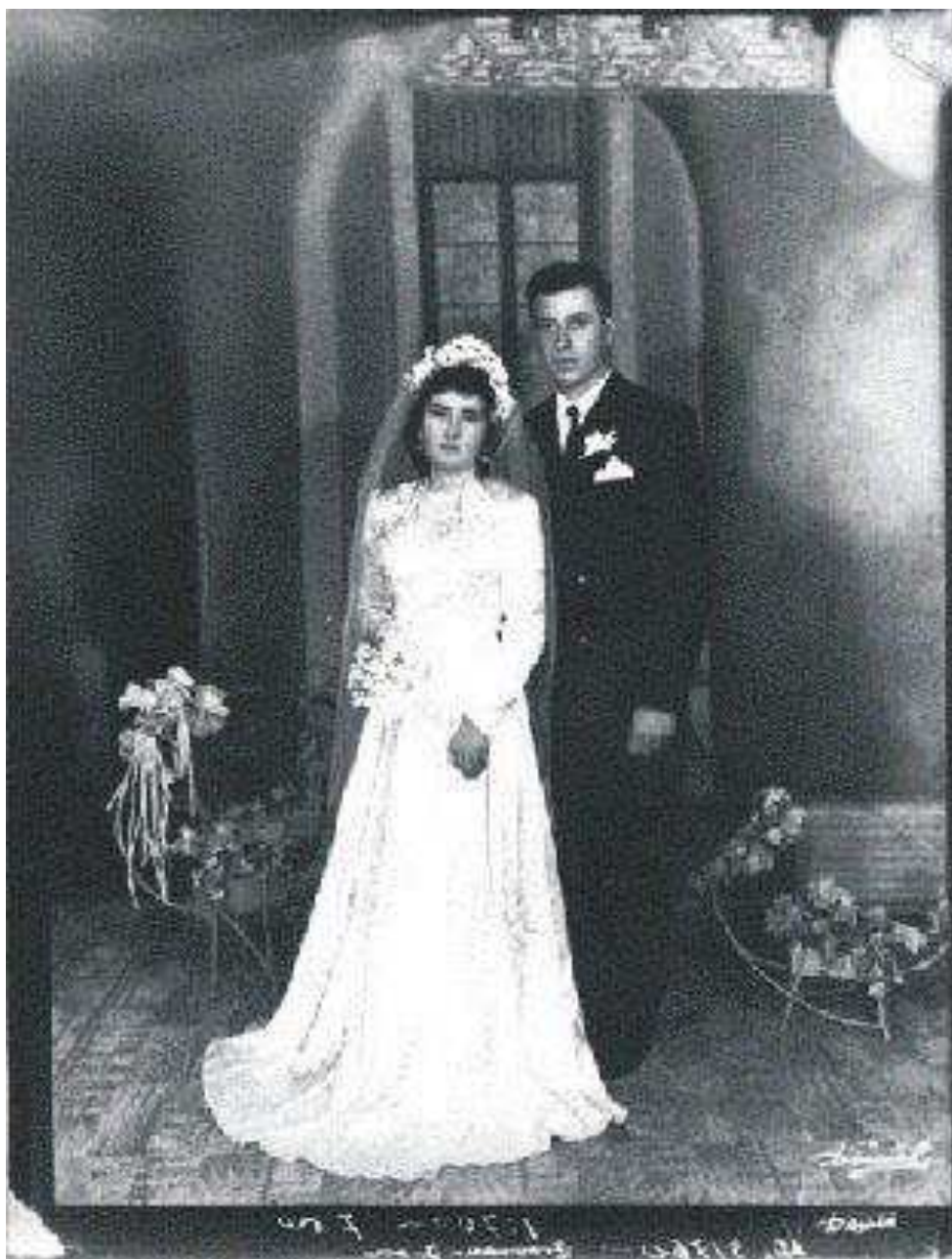

Coleção: Museu Etnográfico da Colônia Maciel/ Doação João Casarin

Nº Inventário: 04.01.0127

Datação: 28/09/1957

Autor: Daniel

Formato/Dimensões: Cópia/ Arquivo digital

Identificação: Casamento de João e Noemia Casarin

Categoria: Religiosidade

Tema/subtema: Casamento

Observações:

Nº de referência: (01) 073



Coleção: Museu Etnográfico da Colônia Maciel/ Doação Elisabeth Portantiolo

Nº Inventário: 05.01.0666

Datação: Aproximadamente 1952

Autor: Daniel

Formato/Dimensões: Original

Identificação: Casamento de Oswaldo Schmidt e Palmira Antoniolo

Categoria: Religiosidade

Tema/subtema: Casamento

Observações:

Nº de referência: (01) 074

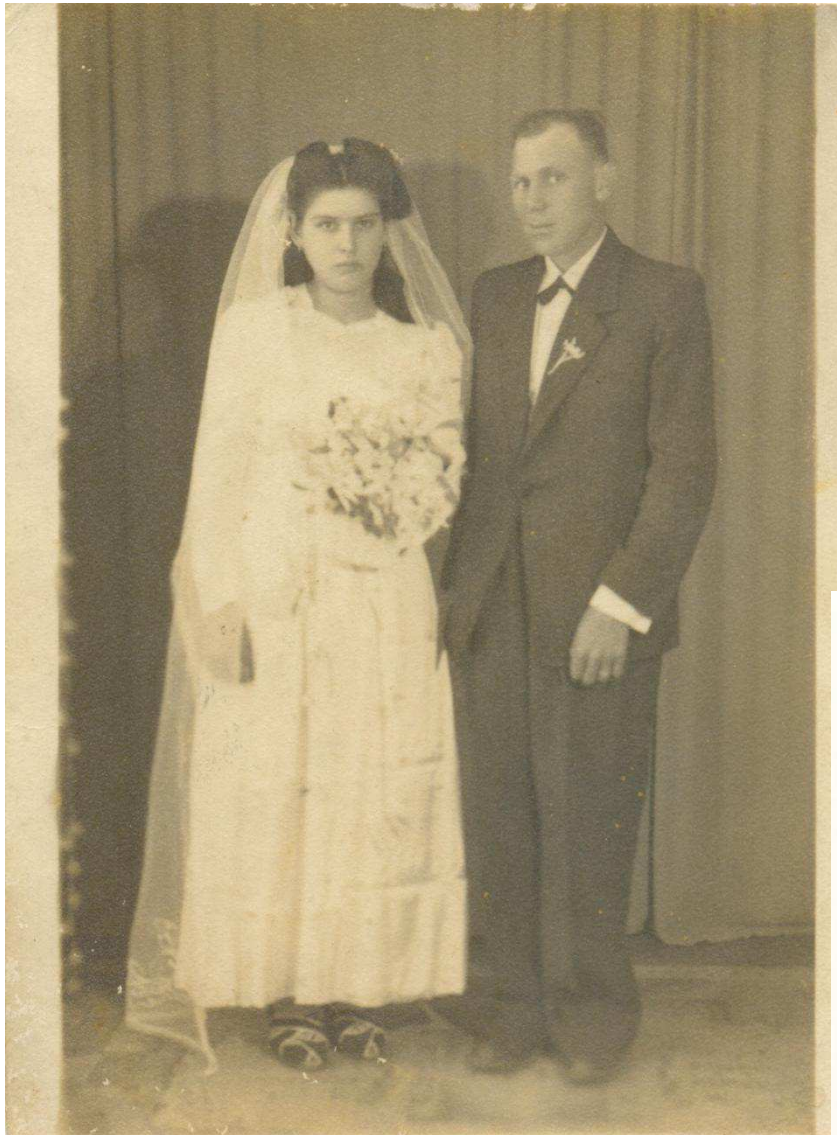

Coleção: Museu Etnográfico da Colônia Maciel/ Doação Fabricio Bassi

Nº Inventário: 08.01.1311/08.01.1321
08.01.1301

Datação: Meados do século XX/1951

Autor: Não identificado (2)/Tamagnone

Formato/Dimensões: Cópia/arquivo digital

Identificação: Casamento de Aquino Bassi e Maria Alves Kopp/ Casamento de Altino Zoia e Jovelina Lorenzon/ Casamento de Aristides Bassi e Ines Portantiolo

Categoria: Religiosidade

Tema/subtema: Casamento

Observações:

Nº de referência: (01) 075



Coleção: Museu Etnográfico da Colônia Maciel/ Doação F. Bassi/ E. Portantiolo

Nº Inventário: 08.01.1303/08.01.1322/
05.01.0546

Datação: Início do século XX

Autor: Não identificado (2)/Santos Fritz
Hoffmann

Formato/Dimensões: Cópia/Arquivo
Digital/ Original/12,8x8,5cm

Identificação: Casamento de Deolinda Zoia e Roberto Scham/Casamento de Eugênio
Zoia e Georgina Luz/ Não identificado

Categoria: Religiosidade

Tema/subtema: Casamento

Observações:

Nº de referência: (01) 076



Coleção: Museu Etnográfico da Colônia Maciel/ Doação Elisabeth Portantiolo

Nº Inventário: 05.01.0585

Datação: Início do século XX

Autor: Santos

Formato/Dimensões: Original/11,5x16x5cm

Identificação: Sem identificação

Categoria: Religiosidade

Tema/subtema: Casamento

Observações:

Nº de referência: (01) 077



Coleção: Museu Etnográfico da Colônia Maciel/ Doação Padre Luis Capone

Nº Inventário: 06.01.1105

Datação: 1907

Autor: Não identificado

Formato/Dimensões: Original/13,5x9,5cm

Identificação: Casamento de Adelina Aldrighi Vighi e Oreste Vighi

Categoria: Religiosidade

Tema/subtema: Casamento

Observações:

Nº de referência: (01) 078



Coleção: Museu Etnográfico da Colônia Maciel/ Doação Elisabeth Portantiolo

Nº Inventário: 05.01.0501

Datação: Meados do século XX

Autor: Del Fiol

Formato/Dimensões: Original/8,7x13,4cm

Identificação: Casamento de Pedro Casarin e Ines Sampaio Rodrigues.

Categoria: Religiosidade

Tema/subtema: Casamento

Observações:

Nº de referência: (01) 079



Coleção: Museu Etnográfico da Colônia Maciel/ Doação Elisabeth Portantiolo

Nº Inventário: 05.01.0523

Datação: Meados do século XX

Autor: Tuparendi

Formato/Dimensões: Original/14x9cm

Identificação: Sem identificação

Categoria: Religiosidade

Tema/subtema: Casamento

Observações:

Nº de referência: (01) 080



Coleção: Museu Etnográfico da Colônia Maciel/ Doação Aurora Pegoraro Camelatto

Nº Inventário: 05.01.0740

Datação: Meados do século XX

Autor: Daniel

Formato/Dimensões: Original/8,3x13cm

Identificação: Casamento de Francisca e Américo Voltan

Categoria: Religiosidade

Tema/subtema: Casamento

Observações:

Nº de referência: (01) 081



Coleção: Museu Etnográfico da Colônia Maciel/ Doação Fabricio Bassi

Nº Inventário: 08.01.1295

Datação: Meados do século XX

Autor: Daniel

Formato/Dimensões: Cópia/Arquivo digital

Identificação: Casamento de Edegar Bassi de Lima e Maria Gottinari

Categoria: Religiosidade

Tema/subtema: Casamento

Observações:

Nº de referência: (01) 082



Coleção: Museu Etnográfico da Colônia Maciel/ Doação Padre Luis Capone

Nº Inventário: 06.01.1110

Datação: 1920-1924

Autor: Daniel

Formato/Dimensões: Original/17x11,5cm

Identificação: Casamento de Rosa Vighi Braga e Dorvalino Braga

Categoria: Religiosidade

Tema/subtema: Casamento

Observações: Conforme o doador, a senhora Rosa morreu após o parto do primeiro filho.

Nº de referência: (01) 083



Coleção: Museu Etnográfico da Colônia Maciel/ Doação José Luis Romano

Nº Inventário: 05.01.0832

Datação: 1961

Autor: Não identificado

Formato/Dimensões: Cópia/Arquivo digital

Identificação: Casamento de Luiz Iraci Schiavon

Categoria: Religiosidade

Tema/subtema: Casamento

Observações:

Nº de referência: (01) 084



Coleção: Museu Etnográfico da Colônia Maciel/ Doação F. Bassi/F. Rodeghiero

Nº Inventário: 08.01.1296 (08.01.1297)/
04.01.0263

Datação: Meados do século XX/Início do
XX

Autor: Não identificado

Formato/Dimensões: Cópia/arquivo digital

Identificação: Edegar Bassi de Lima e Maria Gotinari/ Christiano Rodeghiero e Ângela Biga Rodeghiero

Categoria: Religiosidade

Tema/subtema: Casamento

Observações:

Nº de referência: (01) 085



Coleção: Museu Etnográfico da Colônia Maciel/ Doação Irene Casarin Scaglioni

Nº Inventário: 04.01.0109

Datação: 07/08/1949

Autor: Egídio Camargo

Formato/Dimensões: Cópia/Arquivo digital

Identificação: Sem identificação

Categoria: Religiosidade

Tema/subtema: Comunhão

Observações:

Nº de referência: (01) 086



Coleção: Museu Etnográfico da Colônia Maciel/ Doação Elisabeth Portantiolo

Nº Inventário: 05.01.0594

Datação: 29/09/1957

Autor: Foto Gril

Formato/Dimensões: Original/13,5x8,5cm

Identificação: Neuza Terezinha Bettin em sua primeira comunhão.

Categoria: Religiosidade

Tema/subtema: Comunhão

Observações: No verso, a fotografia possui uma dedicatória da retratada aos seus tios Agostinho e Erna Portantiolo.

Nº de referência: (01) 087



Coleção: Museu Etnográfico da Colônia Maciel/ Doação Francisca Aurora Camelatto

Nº Inventário: 05.01.0737

Datação: Meados do século XX

Autor: Daniel

Formato/Dimensões: Original/13,5x8,5cm

Identificação: Elvira Wighy em sua primeira comunhão.

Categoria: Religiosidade

Tema/subtema: Comunhão

Observações: Possui a seguinte inscrição no verso: "Ofereço a fotografia da minha Primeira comunhão. Elvira Wighi".

Nº de referência: (01) 088



Coleção: Museu Etnográfico da Colônia Maciel/ Doação Francisca Aurora Camelatto

Nº Inventário: 05.01.0736

Datação: Meados do século XX

Autor: Egidio Camargo

Formato/Dimensões: Original/13,5x8,5cm

Identificação: Catarina Ozelia Pegoraro em sua primeira comunhão.

Categoria: Religiosidade

Tema/subtema: Comunhão

Observações: Possui a seguinte inscrição no verso: “Cagussú Lembrasas da primeira comunhão feiz na capela de San Jozé no dia 16.10.1949. Afiliado oferesse a Orora Pegoraro Carmelatto” (sic).

Nº de referência: (01) 089



Coleção: Museu Etnográfico da Colônia Maciel/ Doação Francisca Aurora Camelatto

Nº Inventário: 05.01.0745

Datação: 18/09/1958

Autor: Daniel

Formato/Dimensões: Origina/13,5x8,5cm

Identificação: Laura Catarina Pegoraro Scaglioni em sua primeira comunhão.

Categoria: Religiosidade

Tema/subtema: Comunhão

Observações: Possui a seguinte inscrição no verso: Aos meus tios Antonio e Aurora Carmelato (sic) ofereço minha fotografia como lembrança da minha primeira comunhão. Laura Catarina Pegoraro Scaglioni. Pelotas, 18/9/58"

Nº de referência: (01) 090



Coleção: Museu Etnográfico da Colônia Maciel/ Doação Francisca Aurora Camelatto

Nº Inventário: 05.01.0743

Datação: Meados do século XX

Autor: Del Fiol

Formato/Dimensões: Original/14x8cm

Identificação: Isabel Pegoraro em sua primeira comunhão.

Categoria: Religiosidade

Tema/subtema: Comunhão

Observações:

Nº de referência: (01) 091



Coleção: Museu Etnográfico da Colônia Maciel/ Doação Elisabeth Portantiolo

Nº Inventário: 05.01.0620

Datação: Meados do século XX

Autor: Não identificado

Formato/Dimensões: Original/13,5x8,5cm

Identificação: Silvio Rui Bettin em sua primeira comunhão.

Categoria: Religiosidade

Tema/subtema: Comunhão

Observações: No verso há uma dedicatória. "Ofereço fotografia da minha primeira Comunhão. Silvio Rui Bettin. 21/10/?."

Nº de referência: (01) 092



Coleção: Museu Etnográfico da Colônia Maciel/ Doação Francisca Aurora Pegoraro

Nº Inventário: 05.01.0730

Datação: 10/12/1950

Autor: Daniel

Formato/Dimensões: Original/9x6,5cm

Identificação: Antonio Voltan na sua primeira comunhão.

Categoria: Religiosidade

Tema/subtema: Comunhão

Observações: Possui a seguinte inscrição no verso: “Lembrança da minha primeira comunhão, realizada no dia 10 de dezembro de 1950, na capela da Santa Casa. Antonio C. Voltan”.

Nº de referência: (01) 093



Coleção: Museu Etnográfico da Colônia Maciel/ Doação Elisabeth Portantiolo

Nº Inventário: 05.01.0567 (05.01.0621)

Datação: Meados do século XX

Autor: Não identificado

Formato/Dimensões: Original/13,5x8,5cm

Identificação: Sem identificação

Categoria: Religiosidade

Tema/subtema: Comunhão

Observações:

Nº de referência: (01) 094



Coleção: Museu Etnográfico da Colônia Maciel/ Doação Elisabeth Portantiolo

Nº Inventário: 05.01.0652

Datação: Aproximadamente 1950

Autor: Tamagnone

Formato/Dimensões: Original/8x13cm

Identificação: Celvira Portantiolo Zaffallon e Cleni Portantiolo Zaffallon em sua primeira comunhão.

Categoria: Religiosidade

Tema/subtema: Comunhão

Observações:

Nº de referência: (01) 095



Coleção: Museu Etnográfico da Colônia Maciel/ Doação Elisabeth Portantiolo

Nº Inventário: 05.01.0593

Datação: 1956

Autor: Não identificado

Formato/Dimensões: Original/14x8,2cm

Identificação: Comunhão de José Luiz Portantiolo e sua irmã, Elisabeth Portantiolo. A cerimônia religiosa foi conduzida pelo padre Júlio Marins.

Categoria: Religiosidade

Tema/subtema: Comunhão

Observações:

Nº de referência: (01) 096



Coleção: Museu Etnográfico da Colônia Maciel/ Doação Elisabeth Portantiolo

Nº Inventário: 05.01.0592

Datação: Meados do século XX

Autor: Não identificado

Formato/Dimensões: Original/12,5x8,5cm

Identificação: Sem identificação

Categoria: Religiosidade

Tema/subtema: Comunhão

Observações:

Nº de referência: (01) 097



Coleção: Museu Etnográfico da Colônia Maciel/ Doação Jovelina Schiavon/ J. Ceron

Nº Inventário: 04.01.0117/05.01.0851

Datação: Início do século XX

Autor: Não identificado

Formato/Dimensões: Cópia/Arquivo digital

Identificação: Reunião na casa Paroquial na Colônia Maciel, com a presença do Padre Jacob Lorenzet. E do Bispo Joaquim Ferreira de Melo.

Categoria: Religiosidade

Tema/subtema: Evento religioso

Observações:

Nº de referência: (01) 098



Coleção: Museu Etnográfico da Colônia Maciel/ Doação Emília Laurinda Camelatto

Nº Inventário: 04.01.01206

Datação: Início do século XX

Autor: Não identificado

Formato/Dimensões: Cópia/Arquivo digital

Identificação: Reunião familiar, com a presença do Padre Jacob Lorenzet.

Categoria: Religiosidade

Tema/subtema: Evento religioso

Observações:

Nº de referência: (01) 099



Coleção: Museu Etnográfico da Colônia Maciel/ Doação Wilma Olinda Schüller

Nº Inventário: 05.01.0380

Datação: Início da década de 1930

Autor: Não identificado

Formato/Dimensões: Cópia/Arquivo digital

Identificação: Festa de inauguração do telhado da Igreja de Sant'Anna

Categoria: Religiosidade

Tema/subtema: Evento religioso

Observações:

Nº de referência: (01) 100



Coleção: Museu Etnográfico da Colônia Maciel/ Doação José Luis Romano

Nº Inventário: 05.01.0829

Datação: Início do século XX

Autor: Não identificado

Formato/Dimensões: Cópia/ Arquivo digital

Identificação: Sem identificação

Categoria: Religiosidade

Tema/subtema: Evento religioso

Observações:

Nº de referência: (01) 101



Coleção: Museu Etnográfico da Colônia Maciel/ Doação Jacob Ceron

Nº Inventário: 05.01.0856

Datação: Início do século XX

Autor: Não identificado

Formato/Dimensões: Cópia/ Arquivo digital

Identificação: Festa na Colônia Maciel

Categoria: Religiosidade

Tema/subtema: Evento religioso

Observações:

Nº de referência: (01) 102



Coleção: Museu Etnográfico da Colônia Maciel/ Doação Jacob Ceron

Nº Inventário: 05.01.0857

Datação: Início do século XX

Autor: Não identificado

Formato/Dimensões: Cópia/ Arquivo digital

Identificação: Festa na Casa Paroquial da Colônia Maciel

Categoria: Religiosidade

Tema/subtema: Evento religioso

Observações:

Nº de referência: (01) 103



Coleção: Museu Etnográfico da Colônia Maciel/ Doação Jacob Ceron

Nº Inventário: 05.01.0865

Datação: Início da década de 1930

Autor: Não identificado

Formato/Dimensões: Cópia/ Arquivo digital

Identificação: Festa na Colônia Maciel, Igreja Matriz de Sant'Anna

Categoria: Religiosidade

Tema/subtema: Evento religioso

Observações:

Nº de referência: (01) 104



Coleção: Museu Etnográfico da Colônia Maciel/ Doação Jacob Ceron

Nº Inventário: 05.01.0869

Datação: 01/03/1931

Autor: Não identificado

Formato/Dimensões: Cópia/ Arquivo digital

Identificação: Festa na igreja de Sant'Anna na Colônia Maciel

Categoria: Religiosidade

Tema/subtema: Evento religioso

Observações:

Nº de referência: (01) 105



Coleção: Museu Etnográfico da Colônia Maciel/ Doação Wilma Olinda Schüller

Nº Inventário: 08.01.1236

Datação: Meados do século XX

Autor: Não identificado

Formato/Dimensões: Cópia/ Arquivo digital

Identificação: Festa na Igreja de Sant'Anna na Colônia Maciel

Categoria: Religiosidade

Tema/subtema: Evento religioso

Observações:

Nº de referência: (01) 106



Coleção: Museu Etnográfico da Colônia Maciel/ Doação João Casarin

Nº Inventário: 04.01.1342

Datação: Década 1930

Autor: Não identificado

Formato/Dimensões: Cópia/ Arquivo digital

Identificação: Procissão na Colônia Maciel, em honra ao Divino Espírito Santo. O caminhão seria de propriedade de Antonio Pegoraro e o automóvel de Saul Katz.

Categoria: Religiosidade

Tema/subtema: Procissão

Observações:

Nº de referência: (01) 107



Coleção: Museu Etnográfico da Colônia Maciel/ Doação Padre Luiz Capone

Nº Inventário: 05.01.0417

Datação: Meados do século XX

Autor: Não identificado

Formato/Dimensões: Original/12x8,5cm

Identificação: Procissão na Colônia Maciel

Categoria: Religiosidade

Tema/subtema: Procissão

Observações:

Nº de referência: (01) 108



Coleção: Museu Etnográfico da Colônia Maciel/ Doação José Luis Romano

Nº Inventário: 05.01.0834

Datação: Final da década de 1920

Autor: Não identificado

Formato/Dimensões: Cópia/Arquivo digital

Identificação: Festividade em comemoração ao lançamento da pedra fundamental da nova igreja da Paróquia de Sant'Anna.

Categoria: Religiosidade

Tema/subtema: Procissão

Observações:

Nº de referência: (01) 109



Coleção: Museu Etnográfico da Colônia Maciel/ Doação Jacob Ceron

Nº Inventário: 05.01.0873

Datação: Início do século XX

Autor: Não identificado

Formato/Dimensões: Cópia/Arquivo digital

Identificação: Procissão na Colônia Maciel, com a presença de Antonio Bettin

Categoria: Religiosidade

Tema/subtema: Procissão

Observações:

Nº de referência: (01) 110



Coleção: Museu Etnográfico da Colônia Maciel/ Doação Elisabeth Portantiolo

Nº Inventário: 05.01.0557

Datação: Meados do século XX

Autor: Egídio Camargo

Formato/Dimensões: Original/13,5x8,3cm

Identificação: Sem identificação

Categoria: Religiosidade

Tema/subtema: Procissão

Observações:

Nº de referência: (01) 111



Coleção: Museu Etnográfico da Colônia Maciel/ Doação Elisabeth Portantiolo

Nº Inventário: 05.01.0617

Datação: Meados do século XX

Autor: Del Fiol

Formato/Dimensões: Original/8x13,2cm

Identificação: Sem identificação

Categoria: Religiosidade

Tema/subtema: Procissão

Observações:

Nº de referência: (01) 112



Coleção: Museu Etnográfico da Colônia Maciel/ Doação Elisabeth Portantiolo

Nº Inventário: 05.01.0570

Datação: Meados do século XX

Autor: Del Fiol

Formato/Dimensões: Original/8x13,2cm

Identificação: Sem identificação

Categoria: Religiosidade

Tema/subtema: Procissão

Observações:

Nº de referência: (01) 113



Coleção: Museu Etnográfico da Colônia Maciel/ Doação Elisabeth Portantiolo

Nº Inventário: 05.01.0622

Datação: Meados do século XX

Autor: Santos Fritz Hoffman

Formato/Dimensões: Original/8,2x12,6cm

Identificação: Sem identificação

Categoria: Religiosidade

Tema/subtema: Procissão

Observações:

Nº de referência: (01) 114



Coleção: Museu Etnográfico da Colônia Maciel/ Doação Francisca Aurora Camelatto

Nº Inventário: 05.01.0735

Datação: Meados do século XX

Autor: Daniel

Formato/Dimensões: Original/8x6cm

Identificação: Carmen Noveline durante a realização de uma procissão.

Categoria: Religiosidade

Tema/subtema: Procissão

Observações:

Nº de referência: (01) 115



Coleção: Museu Etnográfico da Colônia Maciel/ Doação Elisabeth Portantiolo

Nº Inventário: 05.01.0595/05.01.0558

Datação: Meados do século XX

Autor: Não identificado

Formato/Dimensões: Original/7,2x13cm

Identificação: Sem identificação

Categoria: Religiosidade

Tema/subtema: Procissão

Observações:

Nº de referência: (01) 116



Coleção: Museu Etnográfico da Colônia Maciel/ Doação Elisabeth Portantiolo

Nº Inventário: 05.01.0654

Datação: 01/11/1948

Autor: Del Fiol

Formato/Dimensões: Original/8,5x13,2cm

Identificação: R. Portantiolo

Categoria: Religiosidade

Tema/subtema: Procissão

Observações: No verso há a seguinte dedicatória: "Palmira aceita essa fotografia em Recordação de R (?) Portantiolo 01/11/1948."

Nº de referência: (01) 117



Coleção: Museu Etnográfico da Colônia Maciel/ Doação Elisabeth Portantiolo

Nº Inventário: 05.01.0619/05.01.0650

Datação: 1950

Autor: Egídio Camargo

Formato/Dimensões: Original/13,4x8,4cm

Identificação: Delci e Mafalda Portantiolo

Categoria: Religiosidade

Tema/subtema: Procissão

Observações:

Nº de referência: (01) 118



Coleção: Museu Etnográfico da Colônia Maciel/ Doação Elisabeth Portantiolo

Nº Inventário: 05.01.0653

Datação: Meados do século XX

Autor: Egídio Camargo

Formato/Dimensões: Original/8,7x13,2cm

Identificação: Sem identificação

Categoria: Religiosidade

Tema/subtema: Procissão/Comunhão

Observações:

Nº de referência: (01) 119



Coleção: Museu Etnográfico da Colônia Maciel/ Doação Angelina Bonat Casarin

Nº Inventário: 04.01.0097

Datação: Início do século XX

Autor: Alb. Lange Photograph

Formato/Dimensões: Cópia/Arquivo digital

Identificação: Otilia Bonat falecida

Categoria: Religiosidade

Tema/subtema: Morte

Observações:

RETRATOS

Nº de referência: (01) 120



Coleção: Museu Etnográfico da Colônia Maciel/ Doação Elisabeth Portantiolo

Nº Inventário: 05.01.0511

Datação: Meados do século XX

Autor: Não identificado

Formato/Dimensões: Original/7x8,6cm

Identificação: Sem identificação

Categoria: Retrato

Tema/subtema: Infantil

Observações:

Nº de referência: (01) 121



Coleção: Museu Etnográfico da Colônia Maciel/ Doação Elisabeth Portantiolo

Nº Inventário: 05.01.0513

Datação: Meados do século XX

Autor: Daniel

Formato/Dimensões: Original/6x8,5cm

Identificação: Sem identificação

Categoria: Retrato

Tema/subtema: Infantil

Observações:

Nº de referência: (01) 122



Coleção: Museu Etnográfico da Colônia Maciel/ Doação Elisabeth Portantiolo

Nº Inventário: 05.01.0515

Datação: Meados do século XX

Autor: Daniel

Formato/Dimensões: Original/6,4x8,4cm

Identificação: Sem identificação

Categoria: Retrato

Tema/subtema: Infantil

Observações:

Nº de referência: (01) 123



Coleção: Museu Etnográfico da Colônia Maciel/ Doação Elisabeth Portantiolo

Nº Inventário: 05.01.0516

Datação: Meados do século XX

Autor: Daniel

Formato/Dimensões: Original/6,4x8,4cm

Identificação: Sem identificação

Categoria: Retrato

Tema/subtema: Infantil

Observações:

Nº de referência: (01) 124



Coleção: Museu Etnográfico da Colônia Maciel/ Doação Elisabeth Portantiolo

Nº Inventário: 05.01.0517

Datação: Meados do século XX

Autor: Daniel

Formato/Dimensões: Original/6,4x8,4cm

Identificação: Sem identificação

Categoria: Retrato

Tema/subtema: Infantil

Observações:

Nº de referência: (01) 125



Coleção: Museu Etnográfico da Colônia Maciel/ Doação Elisabeth Portantiolo

Nº Inventário: 05.01.0518

Datação: Meados do século XX

Autor: Daniel

Formato/Dimensões: Original/6,4x8,4cm

Identificação: Sem identificação

Categoria: Retrato

Tema/subtema: Infantil

Observações:

Nº de referência: (01) 126



Coleção: Museu Etnográfico da Colônia Maciel/ Doação Elisabeth Portantiolo

Nº Inventário: 05.01.0524

Datação: Meados do século XX

Autor: Não identificado

Formato/Dimensões: Original/6,4x8,4cm

Identificação: Sem identificação

Categoria: Retrato

Tema/subtema: Infantil

Observações:

Nº de referência: (01) 127



Coleção: Museu Etnográfico da Colônia Maciel/ Doação Elisabeth Portantiolo

Nº Inventário: 05.01.0651/
05.01.0597

Datação: Meados do século XX

Autor: Daniel

Formato/Dimensões: Original/8x13cm

Identificação: Maria de Lourdes Zanetti Portantiolo

Categoria: Retrato

Tema/subtema: Infantil

Observações:

Nº de referência: (01) 128



Coleção: Museu Etnográfico da Colônia Maciel/ Doação Elisabeth Portantiolo

Nº Inventário: 05.01.0655

Datação: Meados do século XX

Autor: Tamagnone

Formato/Dimensões: Original/5x8

Identificação: Mario Luis Portantiolo

Categoria: Retrato

Tema/subtema: Infantil

Observações:

Nº de referência: (01) 129



Coleção: Museu Etnográfico da Colônia Maciel/ Doação Francisca Aurora Camelatto

Nº Inventário: 05.01.0749

Datação: Meados do século XX

Autor: Tamagnone

Formato/Dimensões: Original/5,5x8,3cm

Identificação: Maria Regina

Categoria: Retrato

Tema/subtema: Infantil

Observações:

Nº de referência: (01) 130



Coleção: Museu Etnográfico da Colônia Maciel/ Doação Elisabeth Portantiolo

Nº Inventário: 05.01.0533

Datação: Meados do século XX

Autor: Não identificado

Formato/Dimensões: Original/4,8x4cm

Identificação: Sem identificação

Categoria: Retrato

Tema/subtema: Infantil

Observações:

Nº de referência: (01) 131



Coleção: Museu Etnográfico da Colônia Maciel/ Doação Elisabeth Portantiolo

Nº Inventário: 05.01.0534

Datação: Meados do século XX

Autor: Egídio Camargo

Formato/Dimensões: Original/8,5x5cm

Identificação: Sem identificação

Categoria: Retrato

Tema/subtema: Infantil

Observações:

Nº de referência: (01) 132



Coleção: Museu Etnográfico da Colônia Maciel/ Doação Elisabeth Portantiolo

Nº Inventário: 05.01.0535

Datação: Meados do século XX

Autor: Egídio Camargo

Formato/Dimensões: Original/5,7x8,6cm

Identificação: Sem identificação

Categoria: Retrato

Tema/subtema: Infantil

Observações:

Nº de referência: (01) 133



Coleção: Museu Etnográfico da Colônia Maciel/ Doação Elisabeth Portantiolo

Nº Inventário: 05.01.0532

Datação: Meados do século XX

Autor: Não identificado

Formato/Dimensões: Original/5,2x4cm

Identificação: Sem identificação

Categoria: Retrato

Tema/subtema: Infantil

Observações:

Nº de referência: (01) 134



Coleção: Museu Etnográfico da Colônia Maciel/ Doação Elisabeth Portantiolo

Nº Inventário: 05.01.0519

Datação: Meados do século XX

Autor: Egídio Camargo

Formato/Dimensões: Original/6,4x8,4cm

Identificação: Sem identificação

Categoria: Retrato

Tema/subtema: Infantil

Observações:

Nº de referência: (01) 135



Coleção: Museu Etnográfico da Colônia Maciel/ Doação Elisabeth Portantiolo

Nº Inventário: 05.01.0530

Datação: Meados do século XX

Autor: Não identificado

Formato/Dimensões: Original/6,5x8,6cm

Identificação: Sem identificação

Categoria: Retrato

Tema/subtema: Infantil

Observações:

Nº de referência: (01) 136



Coleção: Museu Etnográfico da Colônia Maciel/ Doação Elisabeth Portantiolo

Nº Inventário: 05.01.0537

Datação: Meados do século XX

Autor: Daniel

Formato/Dimensões: Original/8,5x6cm

Identificação: Sem identificação

Categoria: Retrato

Tema/subtema: Infantil

Observações:

Nº de referência: (01) 137



Coleção: Museu Etnográfico da Colônia Maciel/ Doação Elisabeth Portantiolo

Nº Inventário: 05.01.0559

Datação: Meados do século XX

Autor: Não identificado

Formato/Dimensões: Original/6,5x8cm

Identificação: Sem identificação

Categoria: Retrato

Tema/subtema: Infantil

Observações:

Nº de referência: (01) 138



Coleção: Museu Etnográfico da Colônia Maciel/ Doação Elisabeth Portantiolo

Nº Inventário: 05.01.0560

Datação: Meados do século XX

Autor: Daniel

Formato/Dimensões: Original/6,2x8,5cm

Identificação: Sem identificação

Categoria: Retrato

Tema/subtema: Infantil

Observações:

Nº de referência: (01) 139



Coleção: Museu Etnográfico da Colônia Maciel/ Doação Elisabeth Portantiolo

Nº Inventário: 05.01.0562

Datação: Meados do século XX

Autor: Não identificado

Formato/Dimensões: Original/5,3x8cm

Identificação: Sem identificação

Categoria: Retrato

Tema/subtema: Infantil

Observações:

Nº de referência: (01) 140



Coleção: Museu Etnográfico da Colônia Maciel/ Doação Elisabeth Portantiolo

Nº Inventário: 05.01.0568

Datação: Meados do século XX

Autor: Não identificado

Formato/Dimensões: Original/9x12,5cm

Identificação: Sem identificação

Categoria: Retrato

Tema/subtema: Infantil

Observações:

Nº de referência: (01) 141



Coleção: Museu Etnográfico da Colônia Maciel/ Doação Elisabeth Portantiolo

Nº Inventário: 05.01.0612

Datação: Meados do século XX

Autor: Não identificado

Formato/Dimensões: Original/7x9cm

Identificação: Sem identificação

Categoria: Retrato

Tema/subtema: Infantil

Observações:

Nº de referência: (01) 142



Coleção: Museu Etnográfico da Colônia Maciel/ Doação Elisabeth Portantiolo

Nº Inventário: 05.01.0632

Datação: Meados do século XX

Autor: Não identificado

Formato/Dimensões: Original/6x4cm

Identificação: Sem identificação

Categoria: Retrato

Tema/subtema: Infantil

Observações:

Nº de referência: (01) 143



Coleção: Museu Etnográfico da Colônia Maciel/ Doação Elisabeth Portantiolo

Nº Inventário: 05.01.0664

Datação: Meados do século XX

Autor: Egídio Camargo

Formato/Dimensões: Original/6,2x8,5cm

Identificação: Sem identificação

Categoria: Retrato

Tema/subtema: Infantil

Observações:

Nº de referência: (01) 144



Coleção: Museu Etnográfico da Colônia Maciel/ Doação Elisabeth Portantiolo

Nº Inventário: 05.01.0661

Datação: Meados do século XX

Autor: Não identificado

Formato/Dimensões: Original/6,3x8,6cm

Identificação: Sem identificação

Categoria: Retrato

Tema/subtema: Infantil

Observações:

Nº de referência: (01) 145



Coleção: Museu Etnográfico da Colônia Maciel/ Doação Elisabeth Portantiolo

Nº Inventário: 05.01.0649

Datação: Meados do século XX

Autor: Egídio Camargo

Formato/Dimensões: Original/5,7x8,2cm

Identificação: Sem identificação

Categoria: Retrato

Tema/subtema: Infantil

Observações:

Nº de referência: (01) 146



Coleção: Museu Etnográfico da Colônia Maciel/ Doação Elisabeth Portantiolo

Nº Inventário: 05.01.0648

Datação: Meados do século XX

Autor: Egídio Camargo

Formato/Dimensões: Original/5,5x8,7cm

Identificação: Maria Lucia Gruppelli

Categoria: Retrato

Tema/subtema: Infantil

Observações:

Nº de referência: (01) 147



Coleção: Museu Etnográfico da Colônia Maciel/ Doação Elisabeth Portantiolo

Nº Inventário: 05.01.0509

Datação: Meados do século XX

Autor: Tamagnone

Formato/Dimensões: Original/8x5,5cm

Identificação: Sem identificação

Categoria: Retrato

Tema/subtema: Infantil

Observações:

Nº de referência: (01) 148



Coleção: Museu Etnográfico da Colônia Maciel/ Doação Elisabeth Portantiolo

Nº Inventário: 05.01.0575

Datação: Meados do século XX

Autor: Não identificado

Formato/Dimensões: Original/6x9cm

Identificação: Rosa Maria

Categoria: Retrato

Tema/subtema: Infantil

Observações:

Nº de referência: (01) 149



Coleção: Museu Etnográfico da Colônia Maciel/ Doação Angelina Bonat Casarin

Nº Inventário: 04.01.0113

Datação: Meados do século XX

Autor: Não identificado

Formato/Dimensões: Cópia/Arquivo digital

Identificação: Sem identificação

Categoria: Retrato

Tema/subtema: Infantil

Observações:

Nº de referência: (01) 150



Coleção: Museu Etnográfico da Colônia Maciel/ Doação Elisabeth Portantiolo

Nº Inventário: 05.01.0607

Datação: Meados do século XX

Autor: Não identificado

Formato/Dimensões: Original/8,7x6,2cm

Identificação: Sem identificação

Categoria: Retrato

Tema/subtema: Infantil

Observações:

Nº de referência: (01) 151



Coleção: Museu Etnográfico da Colônia Maciel/ Doação Angelina Bonat Casarin

Nº Inventário: 04.01.0116

Datação: Meados do século XX

Autor: Não identificado

Formato/Dimensões: Cópia/Arquivo digital

Identificação: Sem identificação

Categoria: Retrato

Tema/subtema: Infantil

Observações:

Nº de referência: (01) 152



Coleção: Museu Etnográfico da Colônia Maciel/ Doação Angelina Bonat Casarin

Nº Inventário: 04.01.1217

Datação: Início do século XX

Autor: Não identificado

Formato/Dimensões: Cópia/Arquivo digital

Identificação: Jorge R. Bonat

Categoria: Retrato

Tema/subtema: Infantil

Observações:

Nº de referência: (01) 153



Coleção: Museu Etnográfico da Colônia Maciel/ Doação Elisabeth Portantiolo

Nº Inventário: 05.01.0526/
05.01.0600

Datação: Meados do século XX

Autor: Não identificado

Formato/Dimensões: Original/6x8,5cm

Identificação: Sem identificação

Categoria: Retrato

Tema/subtema: Infantil

Observações:

Nº de referência: (01) 154



Coleção: Museu Etnográfico da Colônia Maciel/ Doação Elisabeth Portantiolo

Nº Inventário: 05.01.0525/
05.01.0611

Datação: Meados do século XX

Autor: Não identificado

Formato/Dimensões: Original/6,4x8cm

Identificação: Sem identificação

Categoria: Retrato

Tema/subtema: Infantil

Observações:

Nº de referência: (01) 155



Coleção: Museu Etnográfico da Colônia Maciel/ Doação Elisabeth Portantiolo

Nº Inventário: 05.01.0512

Datação: Meados do século XX

Autor: Não identificado

Formato/Dimensões: Original/9x6cm

Identificação: Luis Pedro Portantiolo

Categoria: Retrato

Tema/subtema: Infantil

Observações:

Nº de referência: (01) 156



Coleção: Museu Etnográfico da Colônia Maciel/ Doação Elisabeth Portantiolo

Nº Inventário: 05.01.0510

Datação: Meados do século XX

Autor: Não identificado

Formato/Dimensões: Original/6x9cm

Identificação: Sem identificação

Categoria: Retrato

Tema/subtema: Infantil

Observações:

Nº de referência: (01) 157



Coleção: Museu Etnográfico da Colônia Maciel/ Doação Elisabeth Portantiolo

Nº Inventário: 05.01.0572

Datação: Meados do século XX

Autor: Tamagnoni

Formato/Dimensões: Original/5,2x7,8cm

Identificação: Sem identificação

Categoria: Retrato

Tema/subtema: Infantil

Observações: Possui a seguinte inscrição no verso: "Ofereço esta foto a A. Portantiolo".

Nº de referência: (01) 158



Coleção: Museu Etnográfico da Colônia Maciel/ Doação Elisabeth Portantiolo

Nº Inventário: 05.01.0630/
05.01.0642

Datação: Meados do século XX

Autor: Não identificado

Formato/Dimensões: Original/3x4cm

Identificação: Luis Pedro Portantiolo

Categoria: Retrato

Tema/subtema: Infantil

Observações:

Nº de referência: (01) 159



Coleção: Museu Etnográfico da Colônia Maciel/ Doação Elisabeth Portantiolo

Nº Inventário: 05.01.0503

Datação: Meados do século XX

Autor: Não identificado

Formato/Dimensões: Original/6,2x8,7cm

Identificação: Antonio Luis Portantiolo

Categoria: Retrato

Tema/subtema: Masculino

Observações: Possui a seguinte inscrição no verso: "Lembrança do seu afilhado Antonio Luis Portantiolo. Angelo Portantiolo Palmeira".

Nº de referência: (01) 160



Coleção: Museu Etnográfico da Colônia Maciel/ Doação Elisabeth Portantiolo

Nº Inventário: 05.01.0580

Datação: Meados do século XX

Autor: Não identificado

Formato/Dimensões: Original/3x4cm

Identificação: Sem identificação

Categoria: Retrato

Tema/subtema: Masculino

Observações:

Nº de referência: (01) 161



Coleção: Museu Etnográfico da Colônia Maciel/ Doação Elisabeth Portantiolo

Nº Inventário: 05.01.0529

Datação: Meados do século XX

Autor: Não identificado

Formato/Dimensões: Original/3x4cm

Identificação: Sem identificação

Categoria: Retrato

Tema/subtema: Feminino

Observações:

Nº de referência: (01) 162



Coleção: Museu Etnográfico da Colônia Maciel/ Doação Elisabeth Portantiolo

Nº Inventário: 05.01.0641

Datação: Meados do século XX

Autor: Não identificado

Formato/Dimensões: Original/3x4cm

Identificação: Sem identificação

Categoria: Retrato

Tema/subtema: Feminino

Observações:

Nº de referência: (01) 163



Coleção: Museu Etnográfico da Colônia Maciel/ Doação Elisabeth Portantiolo

Nº Inventário: 05.01.0528

Datação: Meados do século XX

Autor: Não identificado

Formato/Dimensões: Original/3x4cm

Identificação: Sem identificação

Categoria: Retrato

Tema/subtema: Adulto/Feminino

Observações:

Nº de referência: (01) 164



Coleção: Museu Etnográfico da Colônia Maciel/ Doação Elisabeth Portantiolo

Nº Inventário: 05.01.0541

Datação: Meados do século XX

Autor: Não identificado

Formato/Dimensões: Original/5,8x4cm

Identificação: Sem identificação

Categoria: Retrato

Tema/subtema: Adulto/Feminino

Observações:

Nº de referência: (01) 165



Coleção: Museu Etnográfico da Colônia Maciel/ Doação Elisabeth Portantiolo

Nº Inventário: 05.01.0553

Datação: Meados do século XX

Autor: Tamagnone

Formato/Dimensões: Original/5,3x8cm

Identificação: Sem identificação

Categoria: Retrato

Tema/subtema: Adulto/Feminino

Observações:

Nº de referência: (01) 166



Coleção: Museu Etnográfico da Colônia Maciel/ Doação Elisabeth Portantiolo

Nº Inventário: 05.01.0552

Datação: Meados do século XX

Autor: Não identificado

Formato/Dimensões: Original/8,5x13,5cm

Identificação: Sem identificação

Categoria: Retrato

Tema/subtema: Adulto/Feminino

Observações:

Nº de referência: (01) 167



Coleção: Museu Etnográfico da Colônia Maciel/ Doação Elisabeth Portantiolo

Nº Inventário: 05.01.0628

Datação: Meados do século XX

Autor: Não identificado

Formato/Dimensões: Original/5,5x4cm

Identificação: Ines Portantiolo

Categoria: Retrato

Tema/subtema: Adulto/Feminino

Observações:

Nº de referência: (01) 168



Coleção: Museu Etnográfico da Colônia Maciel/ Doação Elisabeth Portantiolo

Nº Inventário: 05.01.0554

Datação: Meados do século XX

Autor: Não identificado

Formato/Dimensões: Original/7,2x6,4cm

Identificação: Sem identificação

Categoria: Retrato

Tema/subtema: Adulto/Feminino

Observações:

Nº de referência: (01) 169



Coleção: Museu Etnográfico da Colônia Maciel/ Doação Elisabeth Portantiolo

Nº Inventário: 05.01.0542

Datação: Meados do século XX

Autor: Não identificado

Formato/Dimensões: Original/4,4x3,3cm

Identificação: Sem identificação

Categoria: Retrato

Tema/subtema: Adulto/Feminino

Observações:

Nº de referência: (01) 170



Coleção: Museu Etnográfico da Colônia Maciel/ Doação Elisabeth Portantiolo

Nº Inventário: 05.01.0551

Datação: Meados do século XX

Autor: Tamagnone

Formato/Dimensões: Original/8,3x13,5cm

Identificação: Sem identificação

Categoria: Retrato

Tema/subtema: Adulto/Feminino

Observações:

Nº de referência: (01) 171



Coleção: Museu Etnográfico da Colônia Maciel/ Doação Angelina Bonat Casarin

Nº Inventário: 04.01.0100

Datação: Início do século XX

Autor: Não identificado

Formato/Dimensões: Cópia/Arquivo digital

Identificação: Sem identificação

Categoria: Retrato

Tema/subtema: Adulto/Feminino

Observações:

Nº de referência: (01) 172



Coleção: Museu Etnográfico da Colônia Maciel/ Doação Elisabeth Portantiolo

Nº Inventário: 05.01.0566

Datação: Meados do século XX

Autor: Waldemar Mitzcum

Formato/Dimensões: Original/8,3x12,5cm

Identificação: Sem identificação

Categoria: Retrato

Tema/subtema: Adulto/Feminino

Observações:

Nº de referência: (01) 173



Coleção: Museu Etnográfico da Colônia Maciel/ Doação Elisabeth Portantiolo

Nº Inventário: 05.01.0555

Datação: Meados do século XX

Autor: Tamagnone

Formato/Dimensões: Original/5,2x8,2cm

Identificação: Sem identificação

Categoria: Retrato

Tema/subtema: Adulto/Feminino

Observações:

Nº de referência: (01) 174



Coleção: Museu Etnográfico da Colônia Maciel/ Doação Elisabeth Portantiolo

Nº Inventário: 05.01.0569

Datação: Meados do século XX

Autor: Não identificado

Formato/Dimensões: Original/5x5,7xm

Identificação: Sem identificação

Categoria: Retrato

Tema/subtema: Adulto/Feminino

Observações:

Nº de referência: (01) 175



Coleção: Museu Etnográfico da Colônia Maciel/ Doação Elisabeth Portantiolo

Nº Inventário: 05.01.0571

Datação: Meados do século XX

Autor: Não identificado

Formato/Dimensões: Original/8,5x5,5cm

Identificação: Sem identificação

Categoria: Retrato

Tema/subtema: Adulto/Feminino

Observações:

Nº de referência: (01) 176



Coleção: Museu Etnográfico da Colônia Maciel/ Doação Elisabeth Portantiolo

Nº Inventário: 05.01.0573

Datação: Meados do século XX

Autor: Tamagnone

Formato/Dimensões: Original/5x8cm

Identificação: Sem identificação

Categoria: Retrato

Tema/subtema: Adulto/Feminino

Observações:

Nº de referência: (01) 177



Coleção: Museu Etnográfico da Colônia Maciel/ Doação Elisabeth Portantiolo

Nº Inventário: 05.01.0574

Datação: Meados do século XX

Autor: Não identificado

Formato/Dimensões: Original/5,5x4cm

Identificação: Diva Zanetti

Categoria: Retrato

Tema/subtema: Adulto/Feminino

Observações:

Nº de referência: (01) 178



Coleção: Museu Etnográfico da Colônia Maciel/ Doação Elisabeth Portantiolo

Nº Inventário: 05.01.0609

Datação: Meados do século XX

Autor: Não identificado

Formato/Dimensões: Original/6,5x8,5cm

Identificação: Sem identificação

Categoria: Retrato

Tema/subtema: Adulto/Feminino

Observações:

Nº de referência: (01) 179



Coleção: Museu Etnográfico da Colônia Maciel/ Doação Elisabeth Portantiolo

Nº Inventário: 05.01.0633

Datação: Meados do século XX

Autor: Não identificado

Formato/Dimensões: Original/5x4cm

Identificação: Filha de José Nildo Artuza (Argentino)

Categoria: Retrato

Tema/subtema: Adulto/Feminino

Observações:

Nº de referência: (01) 180



Coleção: Museu Etnográfico da Colônia Maciel/ Doação Elisabeth Portantiolo

Nº Inventário: 05.01.0640

Datação: Meados do século XX

Autor: Não identificado

Formato/Dimensões: Original/3,2x4,4cm

Identificação: Sem identificação

Categoria: Retrato

Tema/subtema: Adulto/Feminino

Observações:

Nº de referência: (01) 181



Coleção: Museu Etnográfico da Colônia Maciel/ Doação Elisabeth Portantiolo

Nº Inventário: 05.01.0636.1

Datação: Meados do século XX

Autor: Não identificado

Formato/Dimensões: Original/3x4cm

Identificação: Sem identificação

Categoria: Retrato

Tema/subtema: Adulto/Feminino

Observações:

Nº de referência: (01) 182



Coleção: Museu Etnográfico da Colônia Maciel/ Doação Elisabeth Portantiolo

Nº Inventário: 05.01.0646

Datação: Meados do século XX

Autor: Não identificado

Formato/Dimensões: Original/3,2x4,2cm

Identificação: Sem identificação

Categoria: Retrato

Tema/subtema: Adulto/Feminino

Observações:

Nº de referência: (01) 183



Coleção: Museu Etnográfico da Colônia Maciel/ Doação Elisabeth Portantiolo

Nº Inventário: 05.01.0647

Datação: Meados do século XX

Autor: Não identificado

Formato/Dimensões: Original/3,2x4,6cm

Identificação: Sem identificação

Categoria: Retrato

Tema/subtema: Adulto/Feminino

Observações:

Nº de referência: (01) 184



Coleção: Museu Etnográfico da Colônia Maciel/ Doação Elisabeth Portantiolo

Nº Inventário: 05.01.0656

Datação: Meados do século XX

Autor: Não identificado

Formato/Dimensões: Original/5,4x8,4cm

Identificação: Teresa Portantiolo

Categoria: Retrato

Tema/subtema: Adulto/Feminino

Observações:

Nº de referência: (01) 185



Coleção: Museu Etnográfico da Colônia Maciel/ Doação Elisabeth Portantiolo

Nº Inventário: 05.01.0657

Datação: 02/12/1950

Autor: Tupareli J. M. Sulek

Formato/Dimensões: Original/7x7,5cm

Identificação: Sem identificação

Categoria: Retrato

Tema/subtema: Adulto/Feminino

Observações: Possui a seguinte inscrição no verso: "Ofereço a querida irmã e ao cunhado com toda (?) Cinquentenário. 02/12/1950".

Nº de referência: (01) 186



Coleção: Museu Etnográfico da Colônia Maciel/ Doação Elisabeth Portantiolo

Nº Inventário: 05.01.0660

Datação: Meados do século XX

Autor: Daniel

Formato/Dimensões: Original/6,4x8,5cm

Identificação: Sem identificação

Categoria: Retrato

Tema/subtema: Adulto/Feminino

Observações:

Nº de referência: (01) 187



Coleção: Museu Etnográfico da Colônia Maciel/ Doação Francisca Aurora Camelatto

Nº Inventário: 05.01.0734

Datação: 27/01/1963

Autor: Não identificado

Formato/Dimensões: Original/3x4cm

Identificação: Carmen Lucia

Categoria: Retrato

Tema/subtema: Adulto/Feminino

Observações: Possui a seguinte inscrição no verso: "Ao meu querido noivo aceite com amor e carinho. 27/01/63. Cangussu" (sic)

Nº de referência: (01) 198



Coleção: Museu Etnográfico da Colônia Maciel/ Doação Fabricio Bassi

Nº Inventário: 08.01.1288/
08.01.1290/08.01.1289

Datação: Meados do século XX

Autor: Não identificado

Formato/Dimensões: Cópia/Arquivo digital

Identificação: Josefina Bassi Zanatto

Categoria: Retrato

Tema/subtema: Adulto/Feminino

Observações:

Nº de referência: (01) 189



Coleção: Museu Etnográfico da Colônia Maciel/ Doação Fabricio Bassi

Nº Inventário: 08.01.1298/
08.01.1306/ 08.01.1307

Datação: Meados do século XX

Autor: Não identificado

Formato/Dimensões: Cópia/Arquivo digital

Identificação: Julia Bassi de Lima

Categoria: Retrato

Tema/subtema: Adulto/Feminino

Observações:

Nº de referência: (01) 190



Coleção: Museu Etnográfico da Colônia Maciel/ Doação Fabricio Bassi

Nº Inventário: 08.01.1291

Datação: Meados do século XX

Autor: Não identificado

Formato/Dimensões: Cópia/Arquivo digital

Identificação: Celestina Tereza Zoggia Bassi

Categoria: Retrato

Tema/subtema: Adulto/Feminino

Observações:

Nº de referência: (01) 191



Coleção: Museu Etnográfico da Colônia Maciel/ Doação Jacob Ceron

Nº Inventário: 05.01.0875

Datação: Início do século XX

Autor: Não identificado

Formato/Dimensões: Cópia/Arquivo digital

Identificação: Sem identificação

Categoria: Retrato

Tema/subtema: Adulto/Feminino

Observações:

Nº de referência: (01) 192



Coleção: Museu Etnográfico da Colônia Maciel/ Doação Padre Luis Capone

Nº Inventário: 06.01.1106

Datação: Início do século XX

Autor: Não identificado

Formato/Dimensões: Original/17x12,5cm

Identificação: Lucia Beletti Torini

Categoria: Retrato

Tema/subtema: Adulto/Feminino

Observações:

Nº de referência: (01) 193



Coleção: Museu Etnográfico da Colônia Maciel/ Doação Padre Luis Capone

Nº Inventário: 08.01.1283

Datação: Início do século XX

Autor: Não identificado

Formato/Dimensões: Original/16x10cm

Identificação: Sem identificação

Categoria: Retrato

Tema/subtema: Adulto/Feminino

Observações:

Nº de referência: (01) 194



Coleção: Museu Etnográfico da Colônia Maciel/ Doação Angelina Bonat Casarin

Nº Inventário: 04.01.0112

Datação: Início do século XX

Autor: Não identificado

Formato/Dimensões: Cópia/Arquivo digital

Identificação: Sem identificação

Categoria: Retrato

Tema/subtema: Adulto/Masculino

Observações:

Nº de referência: (01) 195

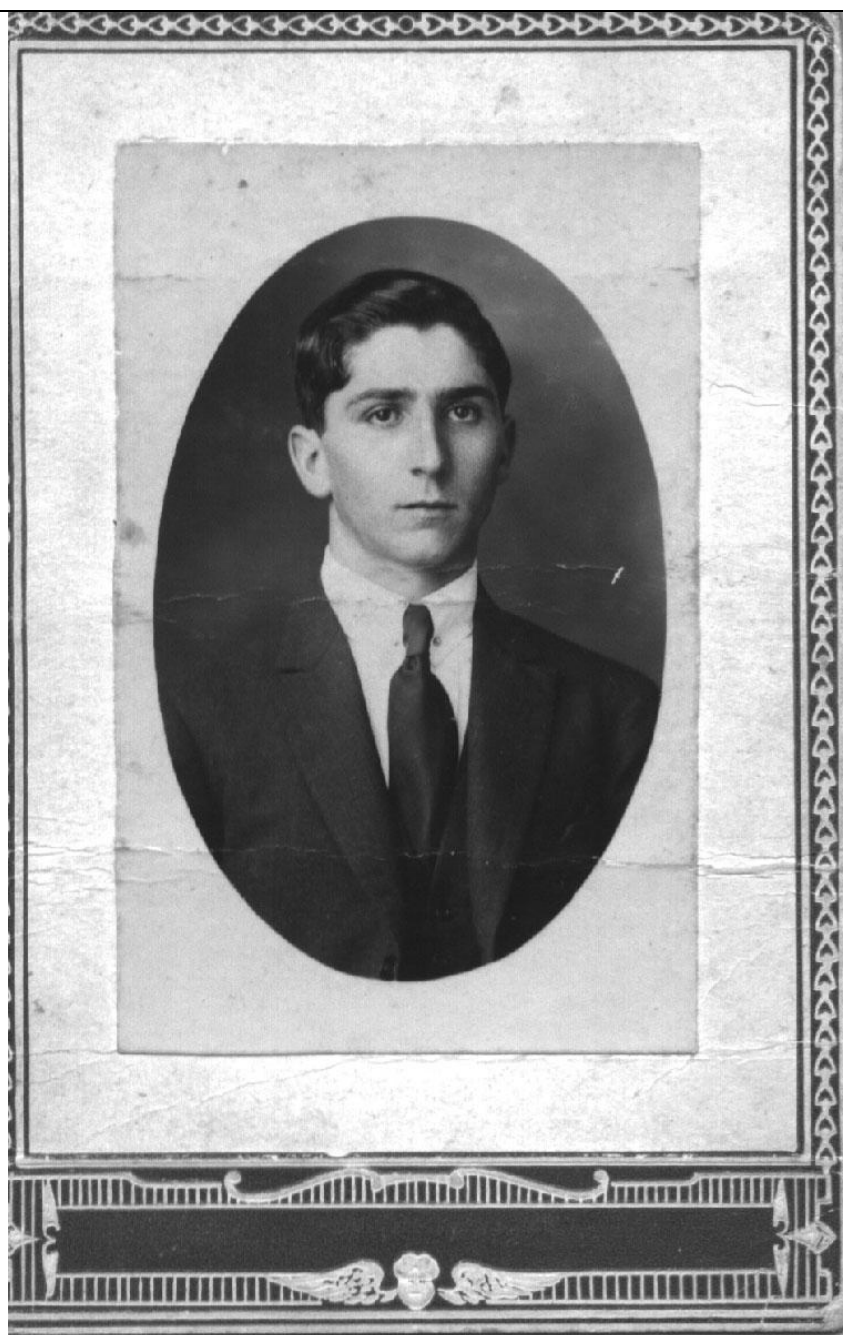

Coleção: Museu Etnográfico da Colônia Maciel/ Doação Angelina Bonat Casarrin

Nº Inventário: 04.01.0119

Datação: Início do século XX

Autor: Não identificado

Formato/Dimensões: Cópia/Arquivo digital

Identificação: Sem identificação

Categoria: Retrato

Tema/subtema: Adulto/Masculino

Observações:

Nº de referência: (01) 196



Coleção: Museu Etnográfico da Colônia Maciel/ Doação Elisabeth Portantiolo

Nº Inventário: 05.01.0502

Datação: Meados do século XX

Autor: Não identificado

Formato/Dimensões: Original/6x8cm

Identificação: Sem identificação

Categoria: Retrato

Tema/subtema: Adulto/Masculino

Observações:

Nº de referência: (01) 197



Coleção: Museu Etnográfico da Colônia Maciel/ Doação Elisabeth Portantiolo

Nº Inventário: 05.01.0506

Datação: Meados do século XX

Autor: Não identificado

Formato/Dimensões: Original/8x13cm

Identificação: Sem identificação

Categoria: Retrato

Tema/subtema: Adulto/Masculino

Observações:

Nº de referência: (01) 198



Coleção: Museu Etnográfico da Colônia Maciel/ Doação Elisabeth Portantiolo

Nº Inventário: 05.01.0507

Datação: Meados do século XX

Autor: Não identificado

Formato/Dimensões: Original/6x8,3cm

Identificação: Sem identificação

Categoria: Retrato

Tema/subtema: Adulto/Masculino

Observações:

Nº de referência: (01) 199



Coleção: Museu Etnográfico da Colônia Maciel/ Doação Elisabeth Portantiolo

Nº Inventário: 05.01.0538

Datação: Meados do século XX

Autor: Não identificado

Formato/Dimensões: Original/8,4x6cm

Identificação: Sem identificação

Categoria: Retrato

Tema/subtema: Adulto/Masculino

Observações:

Nº de referência: (01) 200



Coleção: Museu Etnográfico da Colônia Maciel/ Doação Elisabeth Portantiolo

Nº Inventário: 05.01.0540

Datação: Meados do século XX

Autor: Não identificado

Formato/Dimensões: Original/3,8x5,6cm

Identificação: Sem identificação

Categoria: Retrato

Tema/subtema: Adulto/Masculino

Observações:

Nº de referência: (01) 201



Coleção: Museu Etnográfico da Colônia Maciel/ Doação Elisabeth Portantiolo

Nº Inventário: 05.01.0543

Datação: Meados do século XX

Autor: Não identificado

Formato/Dimensões: Original/3,5x4cm

Identificação: Sem identificação

Categoria: Retrato

Tema/subtema: Adulto/Masculino

Observações:

Nº de referência: (01) 202



Coleção: Museu Etnográfico da Colônia Maciel/ Doação Elisabeth Portantiolo

Nº Inventário: 05.01.0544

Datação: Meados do século XX

Autor: Não identificado

Formato/Dimensões: Original/3x4cm

Identificação: Sem identificação

Categoria: Retrato

Tema/subtema: Adulto/Masculino

Observações:

Nº de referência: (01) 203



Coleção: Museu Etnográfico da Colônia Maciel/ Doação Elisabeth Portantiolo

Nº Inventário: 05.01.0545

Datação: Meados do século XX

Autor: Não identificado

Formato/Dimensões: Original/3x4cm

Identificação: Sem identificação

Categoria: Retrato

Tema/subtema: Adulto/Masculino

Observações:

Nº de referência: (01) 204



Coleção: Museu Etnográfico da Colônia Maciel/ Doação Elisabeth Portantiolo

Nº Inventário: 05.01.0547

Datação: Meados do século XX

Autor: Foto Santos

Formato/Dimensões: Original/13x8,5cm

Identificação: Sem identificação

Categoria: Retrato

Tema/subtema: Adulto/Masculino

Observações:

Nº de referência: (01) 205



Coleção: Museu Etnográfico da Colônia Maciel/ Doação Elisabeth Portantiolo

Nº Inventário: 05.01.0556

Datação: Meados do século XX

Autor: Tamagnone

Formato/Dimensões: Original/8,2x5,2cm

Identificação: Sem identificação

Categoria: Retrato

Tema/subtema: Adulto/Masculino

Observações:

Nº de referência: (01) 206



Coleção: Museu Etnográfico da Colônia Maciel/ Doação Elisabeth Portantiolo

Nº Inventário: 05.01.0563/
05.01.0637

Datação: Meados do século XX

Autor: Foto Santos

Formato/Dimensões: Original/8,2x12,5cm

Identificação: Sem identificação

Categoria: Retrato

Tema/subtema: Adulto/Masculino

Observações:

Nº de referência: (01) 207



Coleção: Museu Etnográfico da Colônia Maciel/ Doação Elisabeth Portantiolo

Nº Inventário: 05.01.0565

Datação: Meados do século XX

Autor: Foto Bruno

Formato/Dimensões: Original/12,5x8,4cm

Identificação: Pedro Antonio Antoniolo

Categoria: Retrato

Tema/subtema: Adulto/Masculino

Observações: Possui a seguinte inscrição no verso: "A vos recordação do vosso
nado Pedrinho Antonio Antoniolo. Saudações".

Nº de referência: (01) 208



Coleção: Museu Etnográfico da Colônia Maciel/ Doação Elisabeth Portantiolo

Nº Inventário: 05.01.0581

Datação: Meados do século XX

Autor: Não identificado

Formato/Dimensões: Original/4,2x5cm

Identificação: Sem identificação

Categoria: Retrato

Tema/subtema: Adulto/Masculino

Observações:

Nº de referência: (01) 209

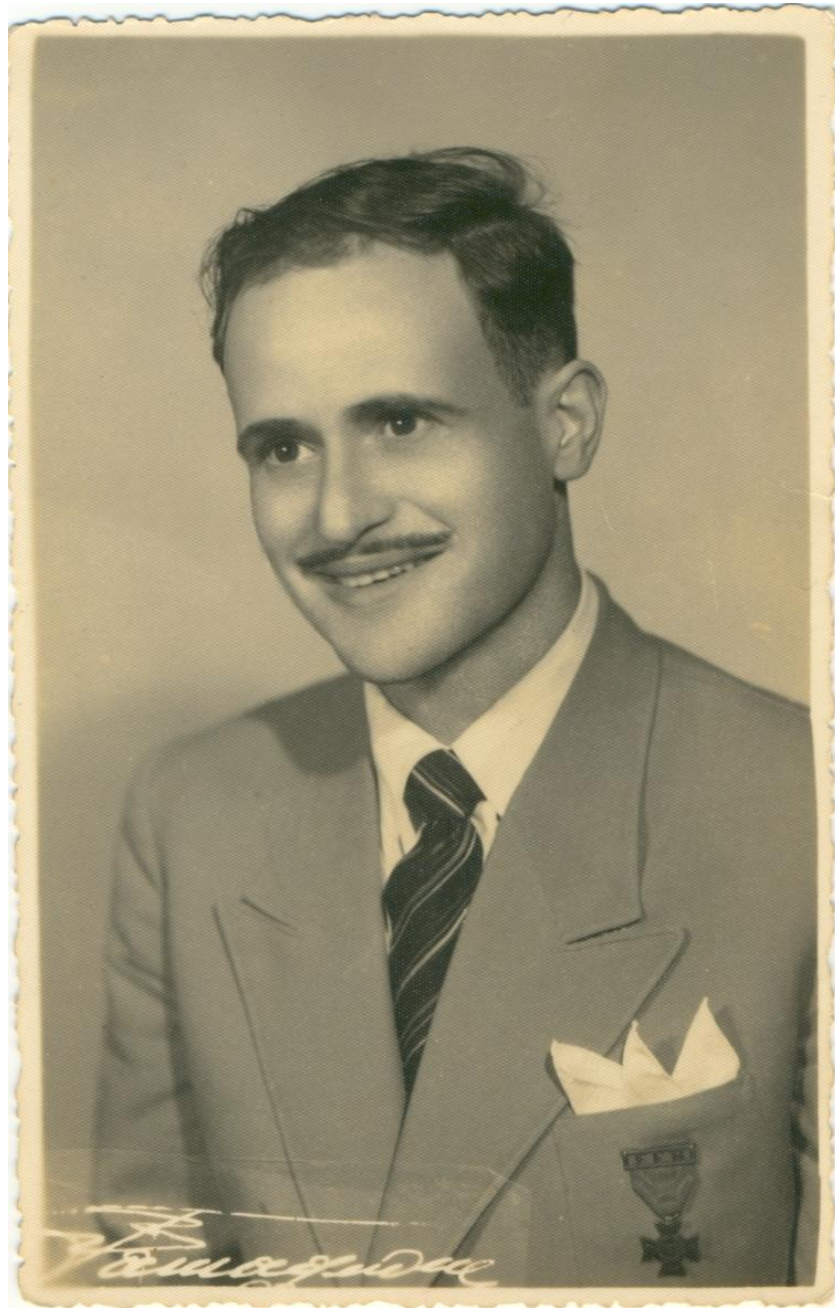

Coleção: Museu Etnográfico da Colônia Maciel/ Doação Fabricio Bassi/E. Portantiolo

Nº Inventário:08.01.1294/
05.01.0596

Datação: Meados do século XX

Autor: Tamagnone

Formato/Dimensões: Cópia/original/8,3x13,4cm

Identificação: Aristides Bassi de Lima

Categoria: Retrato

Tema/subtema: Adulto/Masculino

Observações:

Nº de referência: (01) 210



Coleção: Museu Etnográfico da Colônia Maciel/ Doação Elisabeth Portantiolo

Nº Inventário: 05.01.0608

Datação: Meados do século XX

Autor: Não identificado

Formato/Dimensões: Original/6x4cm

Identificação: Antonio Portantiolo

Categoria: Retrato

Tema/subtema: Adulto/Masculino

Observações:

Nº de referência: (01) 211



Coleção: Museu Etnográfico da Colônia Maciel/ Doação Elisabeth Portantiolo

Nº Inventário: 05.01.0610

Datação: Meados do século XX

Autor: Não identificado

Formato/Dimensões: Original/7x4,5cm

Identificação: José Artuzo (residia em Córdoba na Argentina)

Categoria: Retrato

Tema/subtema: Adulto/Masculino

Observações:

Nº de referência: (01) 212



Coleção: Museu Etnográfico da Colônia Maciel/ Doação Elisabeth Portantiolo

Nº Inventário: 05.01.0638

Datação: Meados do século XX

Autor: Não identificado

Formato/Dimensões: Original/4x5,6cm

Identificação: Sem identificação

Categoria: Retrato

Tema/subtema: Adulto/Masculino

Observações:

Nº de referência: (01) 213



Coleção: Museu Etnográfico da Colônia Maciel/ Doação Elisabeth Portantiolo

Nº Inventário: 05.01.0643

Datação: Meados do século XX

Autor: Não identificado

Formato/Dimensões: Original/3x4cm

Identificação: Sem identificação

Categoria: Retrato

Tema/subtema: Adulto/Masculino

Observações:

Nº de referência: (01) 214



Coleção: Museu Etnográfico da Colônia Maciel/ Doação Elisabeth Portantiolo

Nº Inventário: 05.01.0644

Datação: Meados do século XX

Autor: Não identificado

Formato/Dimensões: Original/3x4cm

Identificação: Reinaldo Portantiolo

Categoria: Retrato

Tema/subtema: Adulto/Masculino

Observações:

Nº de referência: (01) 215



Coleção: Museu Etnográfico da Colônia Maciel/ Doação Elisabeth Portantiolo

Nº Inventário: 05.01.0659

Datação: Meados do século XX

Autor: Não identificado

Formato/Dimensões: Original/3x4cm

Identificação: João Dupki

Categoria: Retrato

Tema/subtema: Adulto/Masculino

Observações:

Nº de referência: (01) 216



Coleção: Museu Etnográfico da Colônia Maciel/ Doação Elisabeth Portantiolo

Nº Inventário: 05.01.0663

Datação: Meados do século XX

Autor: Tamagnone

Formato/Dimensões: Original/5x8cm

Identificação: Eurico Portantiolo

Categoria: Retrato

Tema/subtema: Adulto/Masculino

Observações:

Nº de referência: (01) 217



Coleção: Museu Etnográfico da Colônia Maciel/ Doação Francisca Aurora Camelatto

Nº Inventário: 05.01.0750

Datação: Meados do século XX

Autor: Não identificado

Formato/Dimensões: Original/3,4x4,1cm

Identificação: Olávio Pegoraro

Categoria: Retrato

Tema/subtema: Adulto/Masculino

Observações:

Nº de referência: (01) 218



Coleção: Museu Etnográfico da Colônia Maciel/ Doação José Luis Romano

Nº Inventário: 05.01.0825

Datação: Meados do século XX

Autor: Não identificado

Formato/Dimensões: Cópia/Arquivo digital

Identificação: Cezar Ceron

Categoria: Retrato

Tema/subtema: Adulto/Masculino

Observações:

Nº de referência: (01) 219

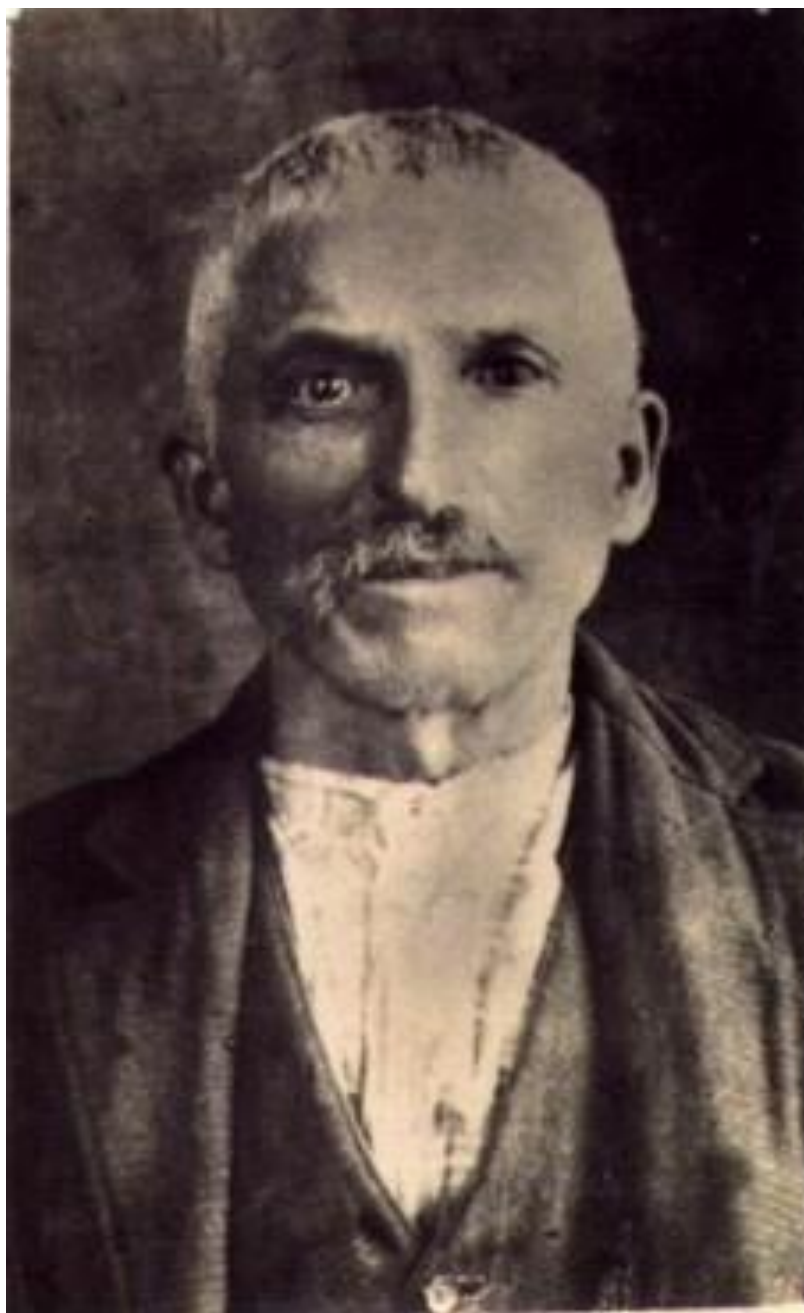

Coleção: Museu Etnográfico da Colônia Maciel/ Doação Jacob Ceron

Nº Inventário: 05.01.0858

Datação: Início do século XX

Autor: Não identificado

Formato/Dimensões: Cópia/Arquivo digital

Identificação: Francisco Santin

Categoria: Retrato

Tema/subtema: Adulto/Masculino

Observações:

Nº de referência: (01) 220



Coleção: Museu Etnográfico da Colônia Maciel/ Doação Fabrício Bassi

Nº Inventário: 08.01.1284

Datação: Meados do século XX

Autor: Não identificado

Formato/Dimensões: Cópia/Arquivo digital

Identificação: Ivo Maron Macedo

Categoria: Retrato

Tema/subtema: Adulto/masculino

Observações:

Nº de referência: (01) 221



Coleção: Museu Etnográfico da Colônia Maciel/ Doação Fabricio Bassi

Nº Inventário: 08.01.1292/
08.01.1293

Datação: Meados do século XX

Autor: Não identificado

Formato/Dimensões: Cópia/Arquivo digital

Identificação: João Guasti Bassi

Categoria: Retrato

Tema/subtema: Adulto/Masculino

Observações:

Nº de referência: (01) 222



Coleção: Museu Etnográfico da Colônia Maciel/ Doação Fabricio Bassi

Nº Inventário: 08.01.1309/
08.01.1310

Datação: Meados do século XX

Autor: Não identificado

Formato/Dimensões: Cópia/Arquivo digital

Identificação: Aquino Bassi

Categoria: Retrato

Tema/subtema: Adulto/Masculino

Observações:

Nº de referência: (01) 223



Coleção: Museu Etnográfico da Colônia Maciel/ Doação Elisabeth Portantiolo

Nº Inventário: 05.01.0636.1

Datação: Meados do século XX

Autor: Não identificado

Formato/Dimensões: Original/3x4cm

Identificação: Sem identificação

Categoria: Retrato

Tema/subtema: Adulto/Masculino

Observações:

Nº de referência: (01) 224



Coleção: Museu Etnográfico da Colônia Maciel/ Doação Elisabeth Portantiolo

Nº Inventário: 05.01.0636.2

Datação: Meados do século XX

Autor: Não identificado

Formato/Dimensões: Original/3x4cm

Identificação: Sem identificação

Categoria: Retrato

Tema/subtema: Adulto/Masculino

Observações:

Nº de referência: (01) 225



Coleção: Museu Etnográfico da Colônia Maciel/ Doação Elisabeth Portantiolo

Nº Inventário: 05.01.0636.3

Datação: Meados do século XX

Autor: Não identificado

Formato/Dimensões: Original/3x4cm

Identificação: Sem identificação

Categoria: Retrato

Tema/subtema: Adulto/Masculino

Observações:

Nº de referência: (01) 226



Coleção: Museu Etnográfico da Colônia Maciel/ Doação Elisabeth Portantiolo

Nº Inventário: 05.01.0645

Datação: Meados do século XX

Autor: Não identificado

Formato/Dimensões: Original/3x4cm

Identificação: Vilmar Peres

Categoria: Retrato

Tema/subtema: Adulto/Masculino

Observações:

Nº de referência: (01) 227



Coleção: Museu Etnográfico da Colônia Maciel/ Doação Angelina Bonat Casarin

Nº Inventário: 04.01.0115

Datação:

Autor: Não identificado

Formato/Dimensões: Cópia/Arquivo digital

Identificação: Sem identificação

Categoria: Retrato

Tema/subtema: Adulto/Feminino

Observações:

Nº de referência: (01) 228



Coleção: Museu Etnográfico da Colônia Maciel/ Doação Angelina Bonat Casarin

Nº Inventário: 04.01.0121

Datação: Meados do século XX

Autor: Egídio Camargo

Formato/Dimensões: Cópia/Arquivo digital

Identificação: Sem identificação

Categoria: Retrato

Tema/subtema: Adulto/Feminino

Observações:

Nº de referência: (01) 229



Coleção: Museu Etnográfico da Colônia Maciel/ Doação Francisca Aurora Camelatto

Nº Inventário: 05.01.0728

Datação: Meados do século XX

Autor: Não identificado

Formato/Dimensões: Original/10,2x7,3cm

Identificação: Antonia Camelatto Zoia

Categoria: Retrato

Tema/subtema: Adulto/Feminino

Observações:

Nº de referência: (01) 230



Coleção: Museu Etnográfico da Colônia Maciel/ Doação Francisca Aurora Camelatto

Nº Inventário: 05.01.0741

Datação: Meados do século XX

Autor: Waldemar Mitzcun

Formato/Dimensões: Original/13,2x8,5cm

Identificação: Francisca Aurora Camelatto

Categoria: Retrato

Tema/subtema: Adulto/Feminino

Observações:

Nº de referência: (01) 231



Coleção: Museu Etnográfico da Colônia Maciel/ Doação Francisca Aurora Camelatto

Nº Inventário: 05.01.0742

Datação: Meados do século XX

Autor: Não identificado

Formato/Dimensões: Original/14x9cm

Identificação: Irma Pegoraro

Categoria: Retrato

Tema/subtema: Adulto/Feminino

Observações: Possui a seguinte inscrição no verso: "Lembrança de fotografia com 15 anos de idade. Para Aurora e Antonio".

Nº de referência: (01) 232



Coleção: Museu Etnográfico da Colônia Maciel/ Doação Francisca Aurora Camelatto

Nº Inventário: 05.01.0748

Datação: Meados do século XX

Autor: Daniel

Formato/Dimensões: Original/8,5x14cm

Identificação: Sem identificação

Categoria: Retrato

Tema/subtema: Adulto/Feminino

Observações:

Nº de referência: (01) 233



Coleção: Museu Etnográfico da Colônia Maciel/ Doação Francisca Aurora Camelatto

Nº Inventário: 05.01.0751/
05.01.0753

Datação: Meados do século XX

Autor: Santos Fritz Hoffmann

Formato/Dimensões: Original/13x8cm

Identificação: Olívia Pegoraro/ Otília Scaglioni

Categoria: Retrato

Tema/subtema: Adulto/Feminino

Observações: Ambas estão usando o mesmo vestido e no mesmo estúdio.

Nº de referência: (01) 234



Coleção: Museu Etnográfico da Colônia Maciel/ Doação Fabrício Bassi

Nº Inventário: 08.01.1289

Datação: Meados do século XX

Autor: Não identificado

Formato/Dimensões: Cópia/Arquivo digital

Identificação: Sem identificação

Categoria: Retrato

Tema/subtema: Adulto/Feminino

Observações:

Nº de referência: (01) 235



Coleção: Museu Etnográfico da Colônia Maciel/ Doação Jacob Ceron

Nº Inventário: 05.01.0876

Datação: Início do século XX

Autor: Raphael Grecco

Formato/Dimensões: Cópia/Arquivo digital

Identificação: Sem identificação

Categoria: Retrato

Tema/subtema: Adulto/Feminino

Observações:

Nº de referência: (01) 236

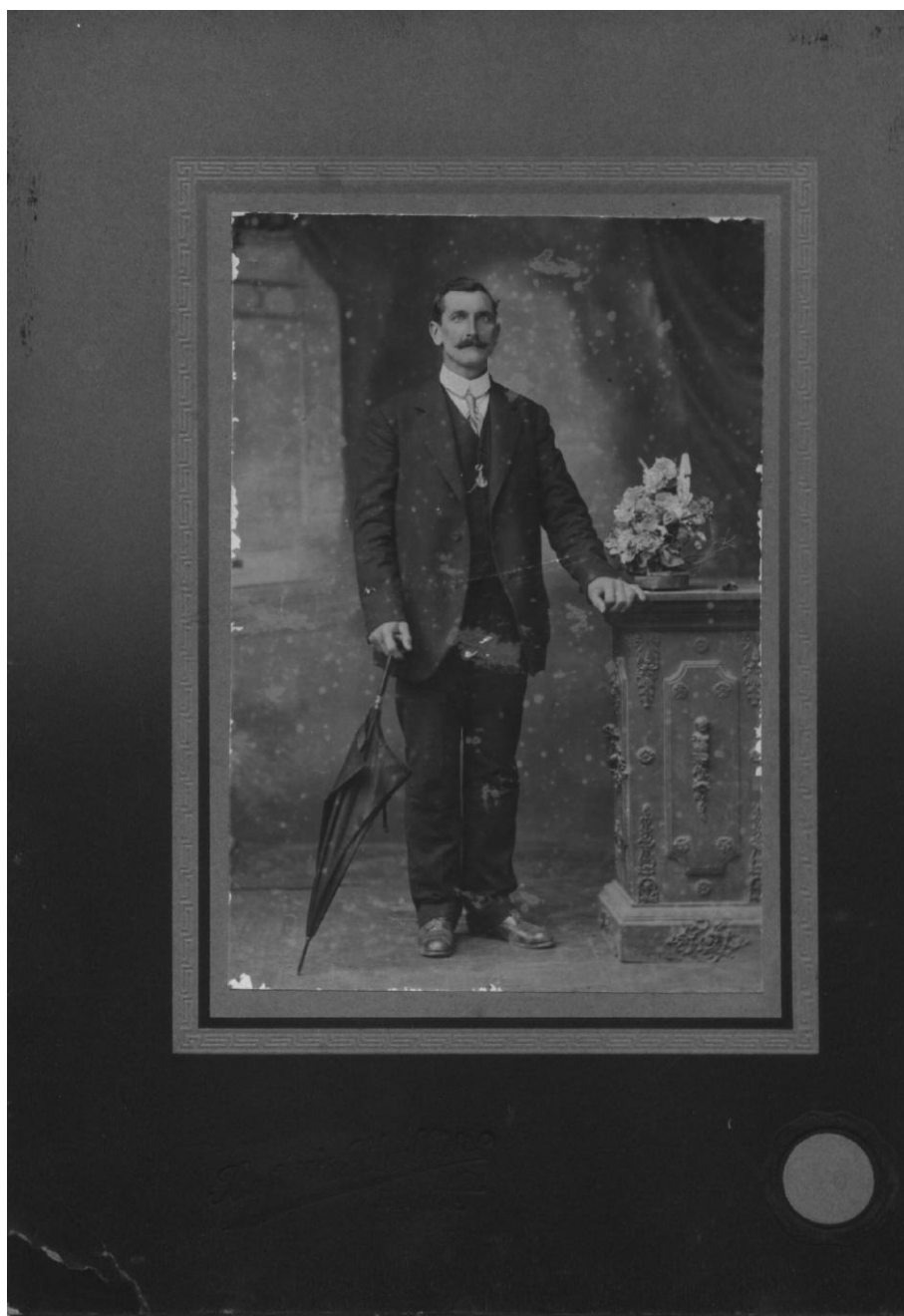

Coleção: Museu Etnográfico da Colônia Maciel/ Doação Irene Casarin Scaglioni

Nº Inventário: 04.01.0114

Datação: Início do século XX

Autor: Não identificado

Formato/Dimensões: Cópia/Arquivo digital

Identificação: Sem identificação

Categoria: Retrato

Tema/subtema: Adulto/Masculino

Observações:

Nº de referência: (01) 237



Coleção: Museu Etnográfico da Colônia Maciel/ Doação Padre Luis Capone

Nº Inventário: 05.01.0435

Datação: Início do século XX

Autor: Santos Fritz Hoffmann

Formato/Dimensões: Original/13,5x8,5cm

Identificação: José Zanetti nascido em 02/01/1875 na Itália.

Categoria: Retrato

Tema/subtema: Adulto/Masculino

Observações:

Nº de referência: (01) 238



Coleção: Museu Etnográfico da Colônia Maciel/ Doação Francisca Aurora Camelatto

Nº Inventário: 05.01.0729

Datação: Meados do século XX

Autor: Santos Fritz Hoffmann

Formato/Dimensões: Original/8,3x12,7cm

Identificação: Antonio Pegoraro

Categoria: Retrato

Tema/subtema: Adulto/Masculino

Observações: Possui a inscrição: "Lembrança de Antonio Pegoraro"

Nº de referência: (01) 239



Coleção: Museu Etnográfico da Colônia Maciel/ Doação Francisca Aurora Camelatto

Nº Inventário: 05.01.0732

Datação: Meados do século XX

Autor: Santos Fritz Hoffmann

Formato/Dimensões: Original/8,3x13,5cm

Identificação: Avelino Pegoraro

Categoria: Retrato

Tema/subtema: Adulto/Masculino

Observações:

Nº de referência: (01) 240



Coleção: Museu Etnográfico da Colônia Maciel/ Doação Francisca Aurora Camelatto

Nº Inventário: 05.01.0747

Datação: Meados do século XX

Autor: Não identificado

Formato/Dimensões: Original/8,3x13,5cm

Identificação: Luis Pegoraro

Categoria: Retrato

Tema/subtema: Adulto/Masculino

Observações:

Nº de referência: (01) 241



Coleção: Museu Etnográfico da Colônia Maciel/ Doação Francisca Aurora Camelatto

Nº Inventário: 05.01.0752

Datação: Meados do século XX

Autor: Egídio Camargo

Formato/Dimensões: Original/8,3x13,4cm

Identificação: Otávio Pegoraro

Categoria: Retrato

Tema/subtema: Adulto/Masculino

Observações:

Nº de referência: (01) 242



Coleção: Museu Etnográfico da Colônia Maciel/ Doação Elisabeth Portantiolo

Nº Inventário: 05.01.0637.1

Datação: Meados do século XX

Autor: Não identificado

Formato/Dimensões: Original/6x8,3cm

Identificação: Sem identificação

Categoria: Retrato

Tema/subtema: Adulto/Masculino

Observações:

Nº de referência: (01) 243



Coleção: Museu Etnográfico da Colônia Maciel/ Doação Elisabeth Portantiolo

Nº Inventário: 05.01.0637.2

Datação: Meados do século XX

Autor: Não identificado

Formato/Dimensões: Original/6x8,3cm

Identificação: Sem identificação

Categoria: Retrato

Tema/subtema: Adulto/Masculino

Observações:

Nº de referência: (01) 244



Coleção: Museu Etnográfico da Colônia Maciel/ Doação Elisabeth Portantiolo

Nº Inventário: 05.01.0508

Datação: Meados do século XX

Autor: Não identificado

Formato/Dimensões: Original/5,7x8,2cm

Identificação: Sem identificação

Categoria: Retrato

Tema/subtema: Adulto/Feminino

Observações:

Nº de referência: (01) 245



Coleção: Museu Etnográfico da Colônia Maciel/ Doação Elisabeth Portantiolo

Nº Inventário: 05.01.0602

Datação: Meados do século XX

Autor: Não identificado

Formato/Dimensões: Original/8,5x6cm

Identificação: Sem identificação

Categoria: Retrato

Tema/subtema: Adulto/Feminino

Observações:

Nº de referência: (01) 246



Coleção: Museu Etnográfico da Colônia Maciel/ Doação Elisabeth Portantiolo

Nº Inventário: 05.01.0615

Datação: Meados do século XX

Autor: Não identificado

Formato/Dimensões: Original/6,5x11cm

Identificação: Sem identificação

Categoria: Retrato

Tema/subtema: Adulto/Feminino

Observações:

Nº de referência: (01) 247



Coleção: Museu Etnográfico da Colônia Maciel/ Doação Elisabeth Portantiolo

Nº Inventário: 05.01.0616

Datação: Meados do século XX

Autor: Não identificado

Formato/Dimensões: Original/6,5x9,2cm

Identificação: Sem identificação

Categoria: Retrato

Tema/subtema: Adulto/Feminino

Observações:

Nº de referência: (01) 248



Coleção: Museu Etnográfico da Colônia Maciel/ Doação Elisabeth Portantiolo

Nº Inventário: 05.01.0625

Datação: Meados do século XX

Autor: Não identificado

Formato/Dimensões: Original/8,7x6,3cm

Identificação: Irene Rodeguiero

Categoria: Retrato

Tema/subtema: Adulto/Feminino

Observações:

Nº de referência: (01) 249



Coleção: Museu Etnográfico da Colônia Maciel/ Doação Elisabeth Portantiolo

Nº Inventário: 05.01.0601

Datação: Meados do século XX

Autor: Não identificado

Formato/Dimensões: Original/5,4x8,2cm

Identificação: Sem identificação

Categoria: Retrato

Tema/subtema: Adulto/Masculino

Observações:

Nº de referência: (01) 250



Coleção: Museu Etnográfico da Colônia Maciel/ Doação Elisabeth Portantiolo

Nº Inventário: 05.01.0598

Datação: Meados do século XX

Autor: Não identificado

Formato/Dimensões: Original/11x6,5cm

Identificação: Sem identificação

Categoria: Retrato

Tema/subtema: Adulto/Masculino

Observações:

Nº de referência: (01) 251



Coleção: Museu Etnográfico da Colônia Maciel/ Doação Natal e Ariano Rodeguiero

Nº Inventário: 04.01.0265

Datação: Meados do século XX

Autor: Não identificado

Formato/Dimensões: Cópia/Arquivo digital

Identificação: Sem identificação

Categoria: Retrato

Tema/subtema: Adulto/Casal

Observações:

Nº de referência: (01) 252



Coleção: Museu Etnográfico da Colônia Maciel/ Doação Elisabeth Portantiolo

Nº Inventário: 05.01.0635

Datação: Início do século XX

Autor: Não identificado

Formato/Dimensões: Original/38x48cm

Identificação: Luis Portantiolo e Emilia Artuzo Portantiolo (ela é natural de Córdoba/ Argentina). Avós de Luis Portantiolo.

Categoria: Retrato

Tema/subtema: Adulto/Casal

Observações:

Nº de referência: (01) 253



Coleção: Museu Etnográfico da Colônia Maciel/ Doação Jacob Ceron

Nº Inventário: 05.01.0837

Datação: Meados do século XX

Autor: Não identificado

Formato/Dimensões: Cópia/Arquivo digital

Identificação: Antonio Romano e Helena Ceron

Categoria: Retrato

Tema/subtema: Adulto/Casal

Observações:

Nº de referência: (01) 254



Coleção: Museu Etnográfico da Colônia Maciel/ Doação José Luis Romano

Nº Inventário: 05.01.0830

Datação: Meados do século XX

Autor: Não identificado

Formato/Dimensões: Cópia/Arquivo digital

Identificação: José Romano e a esposa

Categoria: Retrato

Tema/subtema: Adulto/Casal

Observações:

Nº de referência: (01) 255



Coleção: Museu Etnográfico da Colônia Maciel/ Doação Fabricio Bassi

Nº Inventário: 08.01.1278

Datação: Início do século XX

Autor: Não identificado

Formato/Dimensões: Cópia/arquivo digital

Identificação: Guiseppe Bassi e Claudia

Categoria: Retrato

Tema/subtema: Adulto/Casal

Observações:

Nº de referência: (01) 256



Coleção: Museu Etnográfico da Colônia Maciel/ Doação Jacob Ceron

Nº Inventário: 05.01.0872

Datação: Início do século XX

Autor: Não identificado

Formato/Dimensões: Cópia/Arquivo digital

Identificação: Pedro e Rosa Ceron

Categoria: Retrato

Tema/subtema: Adulto/Casal

Observações:

Nº de referência: (01) 257



Coleção: Museu Etnográfico da Colônia Maciel/ Doação Jacob Ceron

Nº Inventário: 05.01.0861

Datação: Meados do século XX

Autor: Foto Rex

Formato/Dimensões: Cópia/Arquivo digital

Identificação: Jacob e Catarina Ceron

Categoria: Retrato

Tema/subtema: Adulto/Casal

Observações:

Nº de referência: (01) 258



Coleção: Museu Etnográfico da Colônia Maciel/ Doação José Luis Romano

Nº Inventário: 05.01.838

Datação: Início do século XX

Autor: Não identificado

Formato/Dimensões: Cópia/Arquivo digital

Identificação: Julio Rodeghiero e Ema Hiacks

Categoria: Retrato

Tema/subtema: Adulto/Casal

Observações:

Nº de referência: (01) 259



Coleção: Museu Etnográfico da Colônia Maciel/ Doação Elisabeth Portantiolo

Nº Inventário: 05.01.0521

Datação: Meados do século XX

Autor: Tamagnone

Formato/Dimensões: Original/5,5x8cm

Identificação: Sem identificação

Categoria: Retrato

Tema/subtema: Adulto/Casal

Observações:

Nº de referência: (01) 260



Coleção: Museu Etnográfico da Colônia Maciel/ Doação Elisabeth Portantiolo

Nº Inventário: 05.01.0548

Datação: 29/06/1952

Autor: Daniel

Formato/Dimensões: Original/6x8cm

Identificação: Sem identificação

Categoria: Retrato

Tema/subtema: Adulto/Casal - Fotomontagem

Observações: Possui a seguinte inscrição no verso: "Lembrança do meu contrato de Casamento realizado em 29/06/1952 (?)".

Nº de referência: (01) 261



Coleção: Museu Etnográfico da Colônia Maciel/ Doação Irene Casarin Scaglioni

Nº Inventário: 04.01.0106

Datação: Meados do século XX

Autor: Não identificado

Formato/Dimensões: Cópia/Arquivo digital

Identificação: Sem identificação

Categoria: Retrato

Tema/subtema: Adulto/Casal

Observações:

Nº de referência: (01) 262

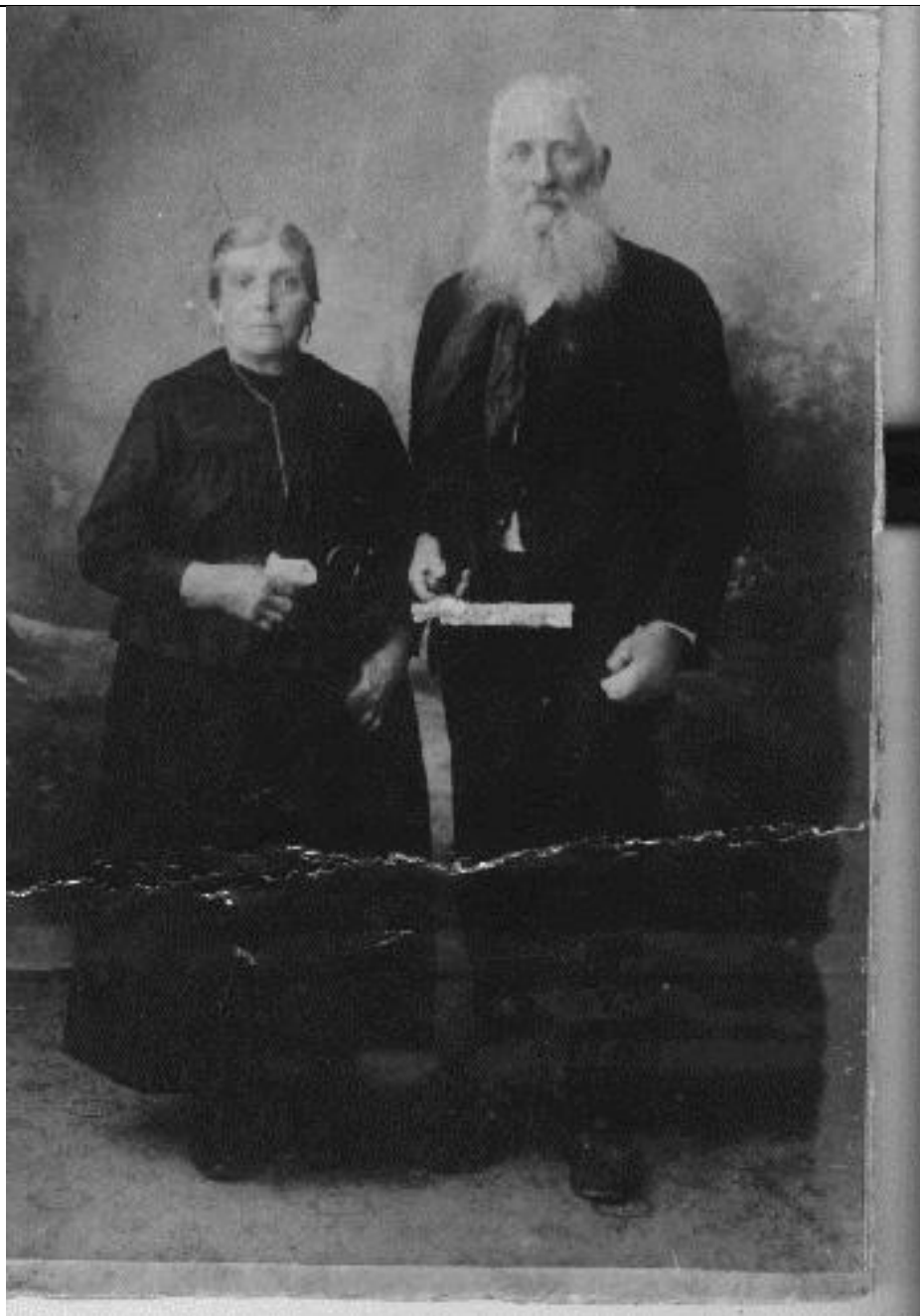

Coleção: Museu Etnográfico da Colônia Maciel/ Doação Jovelina Schiavon

Nº Inventário: 04.01.0110

Datação: Início do século XX

Autor: Não identificado

Formato/Dimensões: Cópia/Arquivo digital

Identificação: Sem identificação

Categoria: Retrato

Tema/subtema: Adulto/Casal

Observações:

Nº de referência: (01) 263



Coleção: Museu Etnográfico da Colônia Maciel/ Doação Angelina Bonat Casarin

Nº Inventário: 04.01.0111

Datação: Início do século XX

Autor: Não identificado

Formato/Dimensões: Cópia/Arquivo digital

Identificação: Sem identificação

Categoria: Retrato

Tema/subtema: Adulto/Casal

Observações:

Nº de referência: (01) 264



Coleção: Museu Etnográfico da Colônia Maciel/ Doação Angelina Bonat Casarin

Nº Inventário: 04.01.0120

Datação: Início do século XX

Autor: Amoretty

Formato/Dimensões: Cópia/Arquivo digital

Identificação: Sem identificação

Categoria: Retrato

Tema/subtema: Adulto/Casal

Observações:

Nº de referência: (01) 265



Coleção: Museu Etnográfico da Colônia Maciel/ Doação Irene Casarin Scaglioni

Nº Inventário: 04.01.1215

Datação: 1910

Autor: Não identificado

Formato/Dimensões: Cópia/Arquivo digital

Identificação: Antonio Scaglioni e Maria Novelini Scaglioni

Categoria: Retrato

Tema/subtema: Adulto/Casal

Observações:

Nº de referência: (01) 266



Coleção: Museu Etnográfico da Colônia Maciel/ Doação José Luis Romano

Nº Inventário: 05.01.0826

Datação: Meados do século XX

Autor: Não identificado

Formato/Dimensões: Cópia/Arquivo digital

Identificação: Dante Casarin Aldrighi e Angela Santin Aldrighi

Categoria: Retrato

Tema/subtema: Adulto/Casal

Observações:

Nº de referência: (01) 267



Coleção: Museu Etnográfico da Colônia Maciel/ Doação José Luis Romano

Nº Inventário: 05.01.0827

Datação: Meados do século XX

Autor: Não identificado

Formato/Dimensões: Cópia/Arquivo digital

Identificação: Elza e José Ceron

Categoria: Retrato

Tema/subtema: Adulto/Casal

Observações:

Nº de referência: (01) 268



Coleção: Museu Etnográfico da Colônia Maciel/ Doação José Luis Romano

Nº Inventário: 05.01.0839

Datação: Meados do século XX

Autor: Não identificado

Formato/Dimensões: Cópia/Arquivo digital

Identificação: Sem identificação

Categoria: Retrato

Tema/subtema: Adulto/Casal

Observações:

Nº de referência: (01) 269



Coleção: Museu Etnográfico da Colônia Maciel/ Doação Fabrício Bassi

Nº Inventário: 08.01.1277

Datação: Meados do século XX

Autor: Não identificado

Formato/Dimensões: Cópia/Arquivo digital

Identificação: Giuseppe Bassi e Claudia Bassi

Categoria: Retrato

Tema/subtema: Adulto/Casal

Observações:

Nº de referência: (01) 270



Coleção: Museu Etnográfico da Colônia Maciel/ Doação Francisca Aurora Camelatto

Nº Inventário: RP 0.01.0176

Datação: Meados do século XX

Autor: Del Fiol

Formato/Dimensões: Cópia/Arquivo digital

Identificação: Sem identificação

Categoria: Retrato

Tema/subtema: Adulto/Casal

Observações:

Nº de referência: (01) 271



Coleção: Museu Etnográfico da Colônia Maciel/ Doação Francisca Aurora Camelatto

Nº Inventário: 05.01.0727

Datação: Meados do século XX

Autor: Não identificado

Formato/Dimensões: Original/8,5x13,7cm

Identificação: Alexandre e Leonora P.

Categoria: Retrato

Tema/subtema: Família

Observações: Possui a seguinte inscrição no verso: "Alexandre e Leonora T.P. oferecida a R. Leonora."

Nº de referência: (01) 272



Coleção: Museu Etnográfico da Colônia Maciel/ Doação Elisabeth Portantiolo

Nº Inventário: 05.01.0514

Datação: Meados do século XX

Autor: Não identificado

Formato/Dimensões: Original/6,3x8,4cm

Identificação: Sem identificação

Categoria: Retrato

Tema/subtema: Adulto/Casal

Observações: Possui a seguinte inscrição no verso: "Queira aceitar esta pequena fotografia por lembrança apresentando vos junto(?) minha (?) Antoniollo."

Nº de referência: (01) 273



Coleção: Museu Etnográfico da Colônia Maciel/ Doação Elisabeth Portantiolo

Nº Inventário: 05.01.0536

Datação: Meados do século XX

Autor: Não identificado

Formato/Dimensões: Original/6x8,5cm

Identificação: Sem identificação

Categoria: Retrato

Tema/subtema: Infantil/Grupo

Observações:

Nº de referência: (01) 274



Coleção: Museu Etnográfico da Colônia Maciel/ Doação Elisabeth Portantiolo

Nº Inventário: 05.01.0539

Datação: Meados do século XX

Autor: Não identificado

Formato/Dimensões: Original/9,5x6,5cm

Identificação: Sem identificação

Categoria: Retrato

Tema/subtema: Infantil/Grupo/ Música

Observações:

Nº de referência: (01) 275



Coleção: Museu Etnográfico da Colônia Maciel/ Doação Elisabeth Portantiolo

Nº Inventário: 05.01.0624

Datação: Meados do século XX

Autor: Não identificado

Formato/Dimensões: Original/13,5x7,8cm

Identificação: Filhas de Valdemar Marino

Categoria: Retrato

Tema/subtema: Infantil/Grupo

Observações:

Nº de referência: (01) 276



Coleção: Museu Etnográfico da Colônia Maciel/ Doação Elisabeth Portantiolo

Nº Inventário: 05.01.0658

Datação: Meados do século XX

Autor: Não identificado

Formato/Dimensões: Original/5x8cm

Identificação: Mario e Maria de Lourdes

Categoria: Retrato

Tema/subtema: Infantil/Grupo

Observações:

Nº de referência: (01) 277



Coleção: Museu Etnográfico da Colônia Maciel/ Doação Elisabeth Portantiolo

Nº Inventário: 05.01.0634

Datação: Meados do século XX

Autor: Não identificado

Formato/Dimensões: Original/8,7x6cm

Identificação: Sem identificação

Categoria: Retrato

Tema/subtema: Infantil/Grupo

Observações:

Nº de referência: (01) 278



Coleção: Museu Etnográfico da Colônia Maciel/ Doação Elisabeth Portantiolo

Nº Inventário: 05.01.0604

Datação: Meados do século XX

Autor: Não identificado

Formato/Dimensões: Original/8,7x6cm

Identificação: José Luis Portantiolo e sua irmã.

Categoria: Retrato

Tema/subtema: Infantil/Grupo

Observações:

Nº de referência: (01) 279



Coleção: Museu Etnográfico da Colônia Maciel/ Doação Elisabeth Portantiolo

Nº Inventário: 05.01.0591

Datação: Meados do século XX

Autor: Não identificado

Formato/Dimensões: Original/10,3x14,6cm

Identificação: Sem identificação

Categoria: Retrato

Tema/subtema: Infantil/Grupo

Observações:

Nº de referência: (01) 280



Coleção: Museu Etnográfico da Colônia Maciel/ Doação Elisabeth Portantiolo

Nº Inventário: 05.01.0603

Datação: Meados do século XX

Autor: Não identificado

Formato/Dimensões: Original/8,7x6cm

Identificação: Sem identificação

Categoria: Retrato

Tema/subtema: Grupo

Observações:

Nº de referência: (01) 281



Coleção: Museu Etnográfico da Colônia Maciel/ Doação Elisabeth Portantiolo

Nº Inventário: 05.01.0599/ 05.01.0605

Datação: Meados do século XX

Autor: Não identificado

Formato/Dimensões: Original/6x9cm

Identificação: Sem identificação

Categoria: Retrato

Tema/subtema: Grupo

Observações:

Nº de referência: (01) 282



Coleção: Museu Etnográfico da Colônia Maciel/ Doação Elisabeth Portantiolo

Nº Inventário: 05.01.0626

Datação: Meados do século XX

Autor: Não identificado

Formato/Dimensões: Original/8,6x6cm

Identificação: Sem identificação

Categoria: Retrato

Tema/subtema: Grupo

Observações:

Nº de referência: (01) 283



Coleção: Museu Etnográfico da Colônia Maciel/ Doação Elisabeth Portantiolo

Nº Inventário: 05.01.0623

Datação: Meados do século XX

Autor: Não identificado

Formato/Dimensões: Original/9x6,5cm

Identificação: Os irmãos José Luis Elisabeth, João, Agostinho e Ivete Portantiolo.

Categoria: Retrato

Tema/subtema: Grupo

Observações:

Nº de referência: (01) 284



Coleção: Museu Etnográfico da Colônia Maciel/ Doação Elisabeth Portantiolo

Nº Inventário: 05.01.0627

Datação: Meados do século XX

Autor: Não identificado

Formato/Dimensões: Original/6,5x9cm

Identificação: Sem identificação

Categoria: Retrato

Tema/subtema: Grupo

Observações:

Nº de referência: (01) 285



Coleção: Museu Etnográfico da Colônia Maciel/ Doação Elisabeth Portantiolo

Nº Inventário: 05.01.0606

Datação: Meados do século XX

Autor: Não identificado

Formato/Dimensões: Original/6,5x9cm

Identificação: Sem identificação

Categoria: Retrato

Tema/subtema: Grupo

Observações:

Nº de referência: (01) 286



Coleção: Museu Etnográfico da Colônia Maciel/ Doação Jacob Ceron

Nº Inventário: 05.01.0874

Datação: Início do século XX

Autor: Não identificado

Formato/Dimensões: Cópia/Arquivo digital

Identificação: Sem identificação

Categoria: Retrato

Tema/subtema: Grupo

Observações:

Nº de referência: (01) 287



Coleção: Museu Etnográfico da Colônia Maciel/ Doação José Luis Romano

Nº Inventário: 05.01.0833

Datação: Meados do século XX

Autor: Não identificado

Formato/Dimensões: Cópia/Arquivo digital

Identificação: Primos de Antonio Romano

Categoria: Retrato

Tema/subtema: Grupo

Observações:

Nº de referência: (01) 288



Coleção: Museu Etnográfico da Colônia Maciel/ Doação José Luis Romano

Nº Inventário: 05.01.0840

Datação: Meados do século XX

Autor: Egídio Camargo

Formato/Dimensões: Cópia/Arquivo digital

Identificação: Em pé Paulo Bettin e João Rodeghiero. Sentados Antonio Bettin e Alcidis Ceron.

Categoria: Retrato

Tema/subtema: Grupo

Observações:

Nº de referência: (01) 289



Coleção: Museu Etnográfico da Colônia Maciel/ Doação Jacob Ceron

Nº Inventário: 05.01.0862

Datação: Meados do século XX

Autor: Não identificado

Formato/Dimensões: Cópia/Arquivo digital

Identificação: Giacomo e Paulo Bettin

Categoria: Retrato

Tema/subtema: Grupo

Observações:

Nº de referência: (01) 290



Coleção: Museu Etnográfico da Colônia Maciel/ Doação Elisabeth Portantiolo

Nº Inventário: 05.01.0550

Datação: Meados do século XX

Autor: Não identificado

Formato/Dimensões: Original/4x5,5cm

Identificação: Sem identificação

Categoria: Retrato

Tema/subtema: Grupo

Observações:

Nº de referência: (01) 291



Coleção: Museu Etnográfico da Colônia Maciel/ Doação Elisabeth Portantiolo

Nº Inventário: 05.01.0564

Datação: Meados do século XX

Autor: Não identificado

Formato/Dimensões: Original/12,5x8,5cm

Identificação: Jovelina e Noemia e Pedrinho e Celso Antoniollo.

Categoria: Retrato

Tema/subtema: Grupo

Observações: Possui a seguinte inscrição no verso: "Receba uma pequena (?) da Jovelina e Noemia, Pedrinho e Celso Antoniollo."

Nº de referência: (01) 292



Coleção: Museu Etnográfico da Colônia Maciel/ Doação Elisabeth Portantiolo

Nº Inventário: 05.01.0614

Datação: Meados do século XX

Autor: Não identificado

Formato/Dimensões: Original/6,4x9cm

Identificação: Sem identificação

Categoria: Retrato

Tema/subtema:

Observações:

Nº de referência: (01) 293



Coleção: Museu Etnográfico da Colônia Maciel/ Doação Francisca Aurora Camelatto

Nº Inventário: 05.01.0739

Datação: Meados do século XX

Autor: Não identificado

Formato/Dimensões: Original/8,3x13,3cm

Identificação: Francisca Camelatto e Josefina.

Categoria: Retrato

Tema/subtema: Grupo

Observações: Possuía uma inscrição no verso que foi apagada.

Nº de referência: (01) 294



Coleção: Museu Etnográfico da Colônia Maciel/ Doação Jacob Ceron

Nº Inventário: 05.01.0867

Datação: Meados do século XX

Autor: Não identificado

Formato/Dimensões: Cópia/Arquivo digital

Identificação: Maria Zanetti Santin (sentada) Angela e Lidinha

Categoria: Retrato

Tema/subtema: Grupo

Observações:

Nº de referência: (01) 295



Coleção: Museu Etnográfico da Colônia Maciel/ Doação Irene Casarin Scaglioni

Nº Inventário: 04.01.0105

Datação: Início do século XX

Autor: Não identificado

Formato/Dimensões: Cópia/Arquivo digital

Identificação: Sem identificação

Categoria: Retrato

Tema/subtema: Grupo

Observações:

Nº de referência: (01) 296



Coleção: Museu Etnográfico da Colônia Maciel/ Doação Elisabeth Portantiolo

Nº Inventário: 05.01.0549

Datação: Meados do século XX

Autor: Tamagnone

Formato/Dimensões: Original/5,5x8cm

Identificação: Sem identificação

Categoria: Retrato

Tema/subtema: Grupo

Observações:

Nº de referência: (01) 297

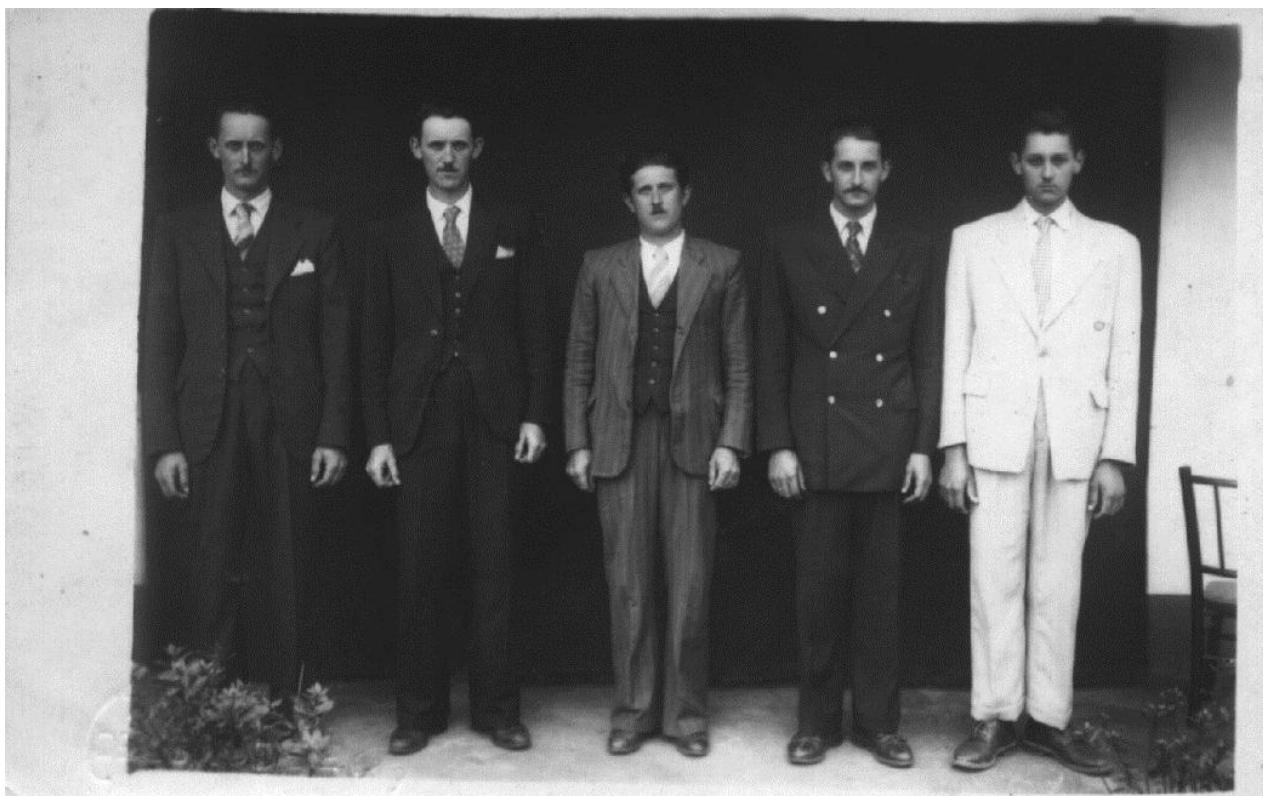

Coleção: Museu Etnográfico da Colônia Maciel/ Doação Angelina Bonat Casarin

Nº Inventário: 04.01.0104

Datação: Meados do século XX

Autor: Não identificado

Formato/Dimensões: Cópia/Arquivo digital

Identificação: Sem identificação

Categoria: Retrato

Tema/subtema: Grupo

Observações:

Nº de referência: (01) 298



Coleção: Museu Etnográfico da Colônia Maciel/ Doação Elisabeth Portantiolo

Nº Inventário: 05.01.0588

Datação: Início do século XX

Autor: Não identificado

Formato/Dimensões: Original/12,4x17,4cm

Identificação: Evento com a presença de José Portantiolo

Categoria: Retrato

Tema/subtema: Grupo

Observações:

Nº de referência: (01) 299



Coleção: Museu Etnográfico da Colônia Maciel/ Doação Angelina Bonat Casarin

Nº Inventário: 04.01.0101/ 04.01.1214

Datação: Meados do século XX

Autor: Não identificado

Formato/Dimensões: Cópia/Arquivo digital

Identificação: Sem identificação

Categoria: Retrato

Tema/subtema: Grupo

Observações:

Nº de referência: (01) 300



Coleção: Museu Etnográfico da Colônia Maciel/ Doação Angelina Bonat Casarin

Nº Inventário: 04.01.0103

Datação: Meados do século XX

Autor: Não identificado

Formato/Dimensões: Cópia/Arquivo digital

Identificação: Sem identificação

Categoria: Retrato

Tema/subtema: Grupo

Observações:

Nº de referência: (01) 301



Coleção: Museu Etnográfico da Colônia Maciel/ Doação Cezário Zanetti

Nº Inventário: 04.01.0108

Datação: Meados do século XX

Autor: Não identificado

Formato/Dimensões: Cópia/Arquivo digital

Identificação: Cesare Schiavon sua esposa Francisca e filha Joana e Cesário Zanetti.

Categoria: Retrato

Tema/subtema: Grupo

Observações:

Nº de referência: (01) 302



Coleção: Museu Etnográfico da Colônia Maciel/ Doação João Casarin

Nº Inventário: 04.01.0122

Datação: Início do século XX

Autor: Não identificado

Formato/Dimensões: Cópia/Arquivo digital

Identificação: Mateus Casarin em frente a sua residência

Categoria: Retrato

Tema/subtema: Grupo

Observações:

Nº de referência: (01) 303



Coleção: Museu Etnográfico da Colônia Maciel/ Doação Angelina Bonat Casarin

Nº Inventário: 04.01.0123

Datação: 20/10/1951

Autor: Não identificado

Formato/Dimensões: Cópia/Arquivo digital

Identificação: Maria Casarin e seus filhos

Categoria: Retrato

Tema/subtema: Grupo

Observações: Possui a seguinte dedicatória: "A estimada afilhada Angelina, ofereço minha última fotografia, junto com meus três filhos. Abraços da madrinha Maria Casarin. Porto Alegre 20/10/1951.

Nº de referência: (01) 304



Coleção: Museu Etnográfico da Colônia Maciel/ Doação Jordão Camelatto

Nº Inventário: 04.01.0128

Datação: Meados do século XX

Autor: Não identificado

Formato/Dimensões: Cópia/Arquivo digital

Identificação: Sem identificação

Categoria: Retrato

Tema/subtema: Grupo

Observações:

Nº de referência: (01) 305



Coleção: Museu Etnográfico da Colônia Maciel/ Doação J. Camelatto/J. Ceron

Nº Inventário: 04.01.1204/05.01.0855

Datação: Início do século XX

Autor: Não identificado

Formato/Dimensões: Cópia/Arquivo digital

Identificação: Família Camelatto

Categoria: Retrato

Tema/subtema: Grupo

Observações:

Nº de referência: (01) 306



Coleção: Museu Etnográfico da Colônia Maciel/ Doação Jordão Camellatto

Nº Inventário: 04.01.1205

Datação: Início do século XX

Autor: Não identificado

Formato/Dimensões: Cópia/Arquivo digital

Identificação: Angelo Ceron e Teresa (Família Camellatto)

Categoria: Retrato

Tema/subtema: Grupo

Observações:

Nº de referência: (01) 307



Coleção: Museu Etnográfico da Colônia Maciel/ Doação Angelina Bonat Casarin

Nº Inventário: 04.01.1213

Datação: 10/05/1936

Autor: Egídio Camargo

Formato/Dimensões: Cópia/Arquivo digital

Identificação: Carlos Casarin e esposa Joana Bonat e os filhos Jorge, José Sabino, Ida Lúcia, Rogério Otílio, Matheus, Angelina Rosa, Pedro Lino Casarin.

Categoria: Retrato

Tema/subtema: Grupo

Observações:

Nº de referência: (01) 308



Coleção: Museu Etnográfico da Colônia Maciel/ Doação Angelina Bonat Casarin

Nº Inventário: 04.01.1214/04.01.0101

Datação: Meados do século XX

Autor: Egídio Camargo

Formato/Dimensões: Cópia/Arquivo digital

Identificação: Sem identificação

Categoria: Retrato

Tema/subtema: Grupo

Observações:

Nº de referência: (01) 309



Coleção: Museu Etnográfico da Colônia Maciel/ Doação Padre Luis Capone

Nº Inventário: 05.01.0446

Datação: Início do século XX

Autor: Não identificado

Formato/Dimensões: Original/10x18cm

Identificação: Sem identificação

Categoria: Retrato

Tema/subtema: Grupo

Observações:

Nº de referência: (01) 310



Coleção: Museu Etnográfico da Colônia Maciel/ Doação José Luis Romano

Nº Inventário: 05.01.0823

Datação: Início do século XX

Autor: L. Lanzetta

Formato/Dimensões: Cópia/Arquivo digital

Identificação: José Romano e família

Categoria: Retrato

Tema/subtema: Grupo

Observações:

Nº de referência: (01) 311



Coleção: Museu Etnográfico da Colônia Maciel/ Doação José Luis Romano

Nº Inventário: 05.01.0828

Datação: Meados do século XX

Autor: Não identificado

Formato/Dimensões: Cópia/Arquivo digital

Identificação: João Betin e família

Categoria: Retrato

Tema/subtema: Grupo

Observações:

Nº de referência: (01) 312



Coleção: Museu Etnográfico da Colônia Maciel/ Doação Angelina Bonat Casarin

Nº Inventário: 04.01.1218

Datação: Meados do século XX

Autor: Não identificado

Formato/Dimensões: Cópia/Arquivo digital

Identificação: Pedro Lino, Angelina Rosa, Matheus, Rogério Otílio (1920-1995), Ida Lúcia, José Sabino (1917 – 1990) e Jorge Casarin (1916-1969).

Categoria: Retrato

Tema/subtema: Grupo

Observações:

Nº de referência: (01) 313



Coleção: Museu Etnográfico da Colônia Maciel/ Doação José Luis Romano

Nº Inventário: 05.01.0836

Datação: Início do século XX

Autor: Não identificado

Formato/Dimensões: Cópia/Arquivo digital

Identificação: Sem identificação

Categoria: Retrato

Tema/subtema: Grupo

Observações:

Nº de referência: (01) 314



Coleção: Museu Etnográfico da Colônia Maciel/ Doação Jacob Ceron

Nº Inventário: 05.01.0847

Datação: Meados do século XX

Autor: Não identificado

Formato/Dimensões: Cópia/Arquivo digital

Identificação: Agostina E Cezar Ceron

Categoria: Retrato

Tema/subtema: Grupo

Observações:

Nº de referência: (01) 315



Coleção: Museu Etnográfico da Colônia Maciel/ Doação Jacob Ceron

Nº Inventário: 05.01.0853

Datação: Meados do século XX

Autor: Não identificado

Formato/Dimensões: Cópia/Arquivo digital

Identificação: Dizolina Fraconi

Categoria: Retrato

Tema/subtema: Grupo

Observações:

Nº de referência: (01) 316



Coleção: Museu Etnográfico da Colônia Maciel/ Doação Jacob Ceron

Nº Inventário: 05.01.0854

Datação: Meados do século XX

Autor: Egídio Camargo

Formato/Dimensões: Cópia/Arquivo digital

Identificação: Família de João e Joana Betin, e os filhos Antonio, Adão, Bento, Julia, Mario e Maria.

Categoria: Retrato

Tema/subtema: Grupo

Observações:

Nº de referência: (01) 317



Coleção: Museu Etnográfico da Colônia Maciel/ Doação José Schiavon

Nº Inventário: 06.01.1168

Datação: Meados do século XX

Autor: Não identificado

Formato/Dimensões: Cópia/Arquivo digital

Identificação: Família Schiavon

Categoria: Retrato

Tema/subtema: Grupo

Observações:

Nº de referência: (01) 318



Coleção: Museu Etnográfico da Colônia Maciel/ Doação Padre Luis Capone

Nº Inventário: 05.01.0384

Datação: 1923

Autor: Egídio Camargo

Formato/Dimensões: Original/17x11,5cm

Identificação: D. Joaquim Ferreira de Mello

Categoria: Retrato/ Religiosidade

Tema/subtema: Adulto/Masculino/Padre

Observações:

Nº de referência: (01) 319



*Ao muito prezado amigo P. Jacob Lorenzet
com a minha melhor benção
Santa Maria, 28 de agosto de 1932
+ Luiz Scortegagna Bispo de Phacea*

Coleção: Museu Etnográfico da Colônia Maciel/ Doação Padre Luis Capone

Nº Inventário: 05.01.0399

Datação: 28/08/1932

Autor: J.Ant. Poncello POA

Formato/Dimensões: Original/22,5x16cm

Identificação: Luiz Scostegagna

Categoria: Retrato/Religiosidade

Tema/subtema: Adulto/Masculino/Padre

Observações: Possui a seguinte inscrição: "Ao muito prezado amigo P. Jacob Lorenzet
minha melhor benção. Santa Maria 28/agosto/1932 Luiz Scortegagna Bispo de Phacea."

Nº de referência: (01) 320



Coleção: Museu Etnográfico da Colônia Maciel/ Doação Padre Luis Capone

Nº Inventário: 05.01.0407

Datação: Meados do século XX

Autor: Pometti

Formato/Dimensões: Original/17x22cm

Identificação: Sem identificação

Categoria: Retrato/Religiosidade

Tema/subtema: Adulto/Masculino/Padre

Observações: Possui uma dedicatória ao Padre Jacob Lorenzet.

TRANSPORTES

Nº de referência: (01) 321



Coleção: Museu Etnográfico da Colônia Maciel/ Doação Padre Luis Capone

Nº Inventário: 05.01.0397

Datação: Meados do século XX

Autor: G. Obremo Foto – Caxias

Formato/Dimensões: Original/18x23,1cm

Identificação: Sem identificação

Categoria: Transporte

Tema/subtema: Automóvel

Observações:

Nº de referência: (01) 322



Coleção: Museu Etnográfico da Colônia Maciel/ Doação Jacob Ceron

Nº Inventário: 05.01.0866

Datação: Meados do século XX

Autor: Não identificado

Formato/Dimensões: Cópia/Arquivo digital

Identificação: Luis Romano

Categoria: Transporte/Retrato

Tema/subtema: Cavalo

Observações:

Nº de referência: (01) 323



Coleção: Museu Etnográfico da Colônia Maciel/ Doação Jacob Ceron

Nº Inventário: 05.01.0859

Datação: Meados do século XX

Autor: Não identificado

Formato/Dimensões: Cópia/Arquivo digital

Identificação: Giacomo Ceron e amigos

Categoria: Transporte

Tema/subtema: Carroça

Observações:

