

UNIVERSIDADE FEDERAL DE PELOTAS
FACULDADE DE ODONTOLOGIA

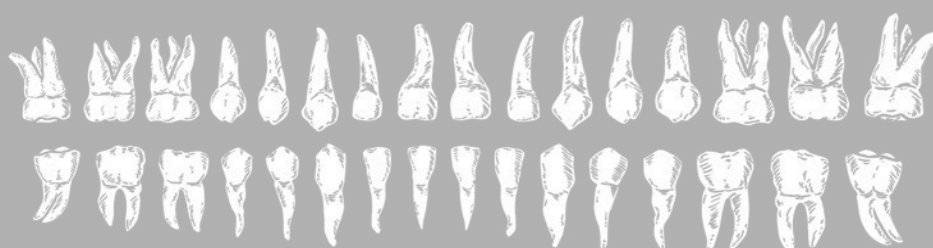

Faculdade de
Odontologia
UFPel

Rua Gonçalves Chaves 457
CEP 96015-560 - Pelotas - RS - Brasil
(53) 3260-2820
<https://wp.ufpel.edu.br/odontologia>

desenvolvido por PET/Odonto UFPel

GUIA DE ORIENTAÇÃO AO ALUNO

1. Introdução

Esta cartilha ou guia para os alunos ingressantes do Curso de Odontologia é um canal informativo que o grupo PET Odontologia coloca à disposição com objetivo de facilitar a vida acadêmica dos que chegam à nossa Universidade. Esta cartilha é importante para situar o aluno nas suas atividades, como se localizar nos primeiros dias, funcionamento dos restaurantes universitários, horários de ônibus, áreas de saúde, Unidades Acadêmicas e Administrativas, Sistema de Bibliotecas, telefones e links úteis, etc.

2. Direção e Colegiado de Curso

A atual gestão da Faculdade de Odontologia da UFPel tem como Diretor o Prof. Dr. **Evandro Piva** e Vice-Diretor Prof. Dr. **Fabio Garcia Lima**, eleitos pela comunidade da unidade e nomeados pela Reitoria da UFPel. Cabe à Direção da Faculdade de Odontologia superintender, coordenar, fiscalizar e administrar o funcionamento da Unidade. A secretaria da Direção localiza-se no quarto andar da Faculdade de Odontologia e o telefone para contato para atendimento às questões administrativas é **(53) 3260-2820**.

O Colegiado de Curso, em consonância com os objetivos da UFPel tem no campo de sua competência, decidir sobre todas as atividades didático-pedagógicas do Curso de Odontologia. Quando possuir qualquer dúvida entre em contato com a Coordenadora do Colegiado de Curso de Odontologia, Profa. Dra. **Lisandrea Schardosim (lisandrears@hotmail.com)**, ou com o Assistente em Administração **Daniel Loth Cardoso (colegiado.fop@gmail.com)**. O telefone do Colegiado do Curso é **(53) 3260-2828** e está localizado no quarto andar da Faculdade de Odontologia, ao lado da secretaria e da Direção.

Acesse o portal da Faculdade de Odontologia no endereço:

<https://institucional.ufpel.edu.br/cursos/cod/400> para se instruir sobre detalhes da Matriz curricular, Professores, Turmas ofertadas, Alunos, Egressos, etc.

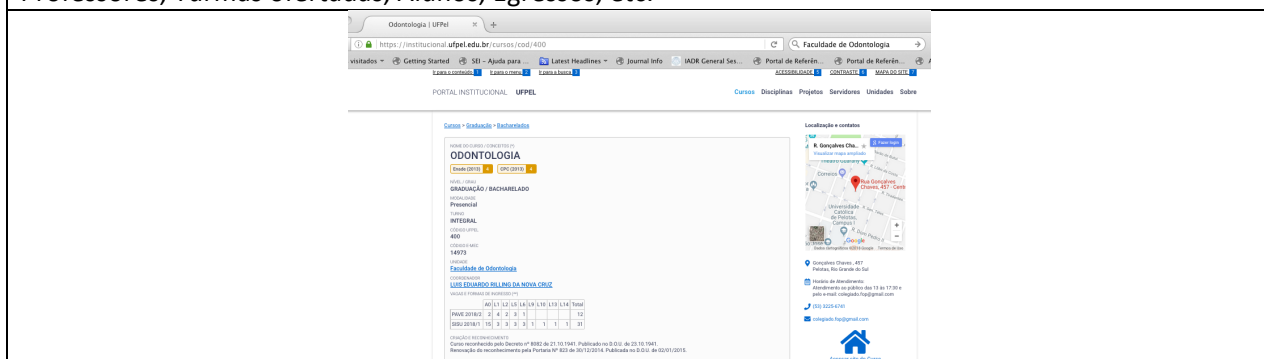

The screenshot displays the 'Portal Institucional UFPel' for the 'Faculdade de Odontologia'. The main content area is titled 'ODONTOLOGIA' and includes details such as 'Curso: 400', 'Gratuação: Bacharelado', 'Modalidade: Presencial', 'Turno: Integral', and 'Carga Horária: 400 horas'. It also lists the 'Faculdade de Odontologia' and the 'Diretor: Luiz Eduardo Bellini da Nova Cruz'. On the right side, there is a 'Localização e contatos' section with a map of the campus and contact information for the 'Coordenadora de Curso: Lisandrea Schardosim' and the 'Assistente em Administração: Daniel Loth Cardoso'. The bottom of the page features a 'Biblioteca UFPel' logo.

3. Telefones Úteis

Para atendimento às questões pedagógicas:

Secretaria do Colegiado de Curso de Graduação: 3260-2828

Secretaria do Colegiado de Curso de Pós-Graduação: 3260-2830

Para atendimento às questões administrativas:

Secretaria da Direção FO-UFPeI: 3260-2820

Sala da Direção: 3260-2821

Almoxarifado Central: 3260-2805

Sala da Coordenação de Curso da Pós-Graduação: 3260-2831

Para atendimento aos pacientes/profissionais:

Portaria da FO-UFPeI (Atendimento nos ambulatórios gerais da Unidade): 3260-2801

Secretaria Odontopediatria (Atendimento no ambulatório da Odontopediatria): 3260-2825

Secretaria CDDB/FO/UFPeI (Atendimento na Patologia Bucal e no ambulatório de Estomatologia: 3260-2835

4. O Currículo de Graduação

Nível / Grau	Modalidade	Turno	Código UFPeI	Código e-MEC
GRADUAÇÃO / Bacharelado	Presencial	INTEGRAL	400	14973

O Currículo de Odontologia está composto por um núcleo de conhecimento básico, seguido por um núcleo de transição pré-clínico, pelo núcleo clínico propriamente dito e pelos estágios curriculares obrigatórios integrados. Permeando todas estas fases, teremos as atividades optativas apontadas no Projeto Político-Didático-Pedagógico, compondo a integralidade e flexibilidade do currículo. É este conjunto, harmonicamente articulado, que garante ao estudante o contato com o problema desde o seu ingresso na Faculdade, tendo o seu grau de participação de acordo com seu estágio de formação e com a crescente complexidade do caso. A estrutura curricular do curso de Odontologia da UFPeI consiste, em sua maioria, de disciplinas obrigatórias. As disciplinas optativas são ofertadas juntamente com as obrigatórias no momento da solicitação de matrícula, no espaço www.cobalto.ufpel.edu.br no período que se realizam as rematrículas. Basta observar qual disciplina está disponível no momento e se esta se encaixa nos horários entre as disciplinas obrigatórias.

5. Grade Disciplinar e Horários

1º SEMESTRE

HORA	SEGUNDA	TERÇA	QUARTA	QUINTA	SEXTA
7:00 7:50	7H às 7:50h - LIMPEZA DAS CLÍNICAS ODONTOLÓGICAS E/OU LABORATÓRIOS				
8:00 8:50	Bioquímica Turma M1 Local: Campus Capão do Leão - Lab. Bq2 P - 2 aulas	Anatomia Humana Geral Turma M1 e M2 Local: Sala 01 - Medicina (Fragata) T - 2 aulas	Fisiologia Geral e Aplicada I Turma M1 Local: Campus Capão do Leão Laboratório 1 - FIF P - 2 aulas	Fisiologia Geral e Aplicada I Local: Campus Capão do Leão T - 3 aulas	Anatomia Humana Geral Turmas M1 e M2 Local: Laboratório de Escultura - Medicina (Fragata) P - 2 aulas
10:00 10:50	Bioquímica Turma M2 Local: Campus Capão do Leão - Lab. Bq2 P - 2 aulas	Anatomia Humana Geral Turmas: M1 e M2 Local: Laboratório de Escultura - Medicina (Fragata) P - 2 aulas	Fisiologia Geral e Aplicada I Turma M2 Local: Campus Capão do Leão Laboratório 1 - FIF P - 2 aulas		Histologia Geral Local: Sala 01 - Medicina (Fragata) T - 2 aulas
11:40 12:30					

12:30h às 13:20h - LIMPEZA DAS CLÍNICAS ODONTOLÓGICAS E/OU LABORATÓRIOS

HORA	SEGUNDA	TERÇA	QUARTA	QUINTA	SEXTA
13:30 14:20		Metodologia Aprendizado e Pesquisa I Local: Faculdade de Odontologia - Sala 707 T - 2 aulas	Histologia Geral Turmas M1 Local: Laboratório de Microscopia - Medicina (Fragata) P - 2 aulas	Bioquímica Local: Faculdade de Odontologia - Sala 707 T - 4 aulas (começa às 14h)	Fundamentos das Ciências Sociais I Local: Faculdade de Odontologia - Sala 707 T - 2 aulas
14:20 15:10			Histologia Geral Turmas M1 Local: Sala 01 Medicina (Fragata) T - 2 aulas		Bioquímica Local: Faculdade de Odontologia Sala 707 T - 2 aulas
15:10 16:00					
16:00 16:50					
17:10 18:00					
18:00 18:50					

18:50h às 19:20h - LIMPEZA DAS CLÍNICAS ODONTOLÓGICAS E/OU LABORATÓRIOS

Para obter informações de disciplinas obrigatórias e suas dependências, acesse: <https://cobalto.ufpel.edu.br/academico/alunos/curriculo>

6. Programas de auxílios e bolsas

Os programas de apoio aos estudantes são um dos instrumentos destinados a aumentar a eficiência dos sistemas universitários, pois refletem na permanência e na qualidade da formação do aluno.

Para a obtenção de auxílios moradia, alimentação, pré-escolar, transporte, instrumentais, existe a Pró-reitoria de assuntos estudantis (PRAE) que disponibiliza esses auxílios conforme as condições do estudante. Para ter acesso aos editais, entre no site da UFPel: <https://wp.ufpel.edu.br/prae/2018/>

Na Faculdade de Odontologia existem também diversos projetos extracurriculares que envolvem pesquisa, ensino ou extensão e que dispõe de bolsas temporárias. Para se manter informado sobre quando as inscrições com bolsas estiverem abertas, fique de olho nos murais de todos os andares da faculdade, ou no grupo Faculdade de Odontologia UFPEL no Facebook.

Além desses auxílios existe bolsa para os integrantes do grupo PET Odontologia que contempla as três áreas (ensino, pesquisa e extensão) e que, diferente das outras bolsas, é mantida até o fim da graduação. O edital é colocado no mural em frente ao elevador do térreo e também disponibilizado no site : <https://petodontoufpel.wixsite.com/petodontoufpel>.

7. Sistema de avaliação

O sistema de avaliação segue aquele estabelecido pelo regimento interno da Universidade Federal de Pelotas, Capítulo V, cujos principais pontos são:

A verificação do aproveitamento do aluno será realizada por disciplina, abrangendo aspectos de assiduidade e avaliação dos conhecimentos. A aprovação em cada disciplina é apurada semestralmente e fica condicionada a frequência do aluno de pelo menos 75% (setenta e cinco por cento) das aulas teóricas e 75% (setenta e cinco por cento) das aulas práticas. O aproveitamento será aferido em cada disciplina mediante a realização de pelo menos 2 (duas) verificações com o mesmo peso, distribuídas ao longo do período, sem prejuízo de outras verificações de aula e trabalhos previstos no plano de ensino da disciplina. A média aritmética das verificações constitui a nota semestral, considerando-se aprovado o aluno que obtiver nota semestral igual ou superior a 7 (sete).

Considerar-se-á reprovado o aluno que obtiver média semestral inferior a 3 (três). O aluno que obtiver média semestral inferior a 7 (sete) e igual ou superior a 3 (três), submeter-se-á a um exame, versando sobre toda a matéria lecionada no período. Considerar-se-á aprovado o aluno que, feito o referido exame, obter a média igual ou superior a 5 (cinco), resultante da divisão por 2 (dois) da soma da nota semestral com a do exame.

O controle da integralização curricular será feito pelo sistema de créditos. Cada crédito corresponde a 15 (quinze) horas de aulas teóricas e 30 (trinta) horas de aulas práticas ou de exercícios, por semestre. Os créditos correspondentes a uma disciplina serão fixados pelo Conselho Coordenador do Ensino e da Pesquisa e se representam pela soma dos créditos relativos às diversas modalidades de trabalho escolar constantes do plano de ensino. Parte da carga horária de cada disciplina poderá ser cumprida, a critério do professor, de forma semipresencial até o limite de 20% da carga horária total.

São pré-requisitos uma ou mais disciplinas cujo estudo, com aprovação, seja exigido para matrícula em outras disciplinas.

8. Sistema de consulta aos alunos

Você poderá acompanhar sua vida acadêmica através do Sistema **Cobalto**. Nesse sistema você poderá consultar o atestado de matrícula, histórico, avaliações e notas, frequência e outras informações. O acesso a esse sistema é garantido pelo número de matrícula e no seguinte endereço: <https://cobalto.ufpel.edu.br/>

9. E-mail institucional

É um serviço oferecido pela UFPel para todo o corpo discente e docente. É uma conta de correio eletrônico, diretamente vinculada a instituição. Essa permite troca de informações eletrônicas com outros usuários do e-mail institucional, bem como com usuários que utilizam de outros endereços (ex: Hotmail, Gmail, Yahoo...).

A solicitação do email deve ser feita via cobalto, através do acesso a aba Aluno > e-Mail @UFPel > e-Mail institucional. Através dessa página será possível a solicitação do e-mail que será criado em um prazo de 24 horas.

10. PET ODONTOLOGIA

O Programa de Educação Tutorial (PET) conta com um grupo de 12 bolsistas e 1 tutor que desenvolvem atividades abrangendo a tríade ensino, pesquisa e extensão na IES. O grupo PET Odontologia fica no 7º andar na sala 708 e você pode nos procurar para trocar idéias ou pedir informações.

11. Centro Acadêmico de Odontologia (CAO)

O Centro Acadêmico de Odontologia é a organização estudantil que representa os alunos da Odontologia da UFPel. Formado por estudantes, é órgão de extrema importância para a defesa dos interesses dos estudantes e para proposição de alternativas para os mais diversos problemas no dia a dia do estudante. Com alguma dúvida/sugestão, você pode encontrar o pessoal do CAO no quarto andar, na primeira sala à direita ao lado do elevador, com o horário de funcionamento variando de acordo com a gestão que o coordena.

12. Como chegar ao Campus Capão do Leão, Faculdade de Medicina (LEIGA) e Faculdade de Odontologia

O Campus Capão do Leão, onde são ministradas as disciplinas de Bioquímica, Fisiologia, Microbiologia, Genética e Farmacologia para os acadêmicos de Odontologia, está situada no município do Capão do Leão, cerca de 15 km do centro de Pelotas. Abaixo segue um mapa com pontos da UFPEL.



- A- Restaurante Universitário Capão do Leão
- B- Parada de ônibus Santa Silvana (Capão- Centro)

A Faculdade de Medicina da Universidade Federal de Pelotas (Leiga), onde são ministradas as disciplinas de Anatomia e Histologia para os acadêmicos de Odontologia, está situada no Bairro Fragata, na Avenida Duque de Caxias, cerca de 2 km do centro de Pelotas. Abaixo segue um mapa com pontos de referência para a unidade e com pontos da UFPEL



- A- Parada do ônibus gratuito da UFPEL
- B- Parada de ônibus Fragata-Centro (Interbairros, Santa Silvana)

A Faculdade de Odontologia da Universidade Federal de Pelotas, onde são ministradas o restante das disciplinas do ciclo básico e a partir do 4º semestre todas as disciplinas do curso, está situada no Bairro Centro, na rua Gonçalves Chaves. Abaixo segue um mapa com pontos de referência para a unidade e com pontos da UFPEL.



- A- Parada do ônibus gratuito da UFPEL (Igreja Cabeluda: Anglo e Medicina)
- B- Casa do Estudante e Restaurante Universitário (RU)
- C- Paradas de ônibus linha Interbairros (Rua Tiradentes, na esquina da Faculdade e ao lado da Universidade Católica)
- D- Restaurante Universitário (RU)
- E- Parada de ônibus Santa Silvana (Centro-Capão)

13. Carteirinha do ônibus

A carteirinha do ônibus é um cartão que contém informações como ID, digitais e créditos disponíveis, dos quais serão descontados pelo validador, localizado apenas nos ônibus de linha urbana. Para obter essa carteirinha é necessário ir ao Posto central de transporte coletivo urbano na Av. Bento Gonçalves nº 3372, onde deverá ser entregue o atestado de matrícula e a ficha de cadastramento, que deverá ser preenchida no local.

Observações:

- Não é necessário levar foto, pois a mesma é tirada no local;
- No ato de inscrição verifique o prazo de entrega da carteirinha;
- Alunos beneficiados no auxílio transporte da UFPel não pagam passagem, mas precisam manter a carteirinha carregada.
- Os demais alunos têm direito de adquirir passagem por R\$ 1,30.
- Para locais de recarga próximos a você, acesse <http://pratipelotas.com.br/pontos-de-venda>.

14. Cadastro na Biblioteca

Para conseguir empréstimo é necessário fazer um cadastro na própria biblioteca, apresentando documento com foto.

A UFPel possui uma biblioteca digital (<https://pergamum.ufpel.edu.br/>) que permite consultar acervo, reservar livros, renovar empréstimos, entre outras opções.

15. Restaurante Universitário

Horário de funcionamento:

Segunda a sexta

Almoço: 11h – 13h30

Jantar: 17h30 – 20h

Sábados, domingos, feriados e pontos facultativos:

Almoço: 11h30 – 13h

Jantar: 18h30 – 19h30

Para esse é necessário possuir auxílio alimentação integral. O pedido é feito online no site <https://wp.ufpel.edu.br/prae/coordenadoria-de-beneficios-estudantis/nucleo-de-atencao-a-saude/>. Para o auxílio de alimentação parcial é possível realizar o pedido de troca para o auxílio integral na PRAE.

Os Rus ficam localizados na Rua Santa Cruz, entre as ruas Tiradentes e Lobo da Costa e no Campus Capão do Leão.

É necessário apresentar documento com foto para comprovar a matrícula que será perguntada na entrada. A refeição custa R\$ 2,00.

16. Linha de ônibus

Horários Transporte Pelotas- Campus Capão do Leão: Empresa Santa Silvana-

<http://prg.ufpel.edu.br/transporte/centro.php>

Horários Transporte Centro- Faculdade de Medicina:

17. Transporte de Apoio - UFPel

Linha: Anglo – Medicina



07:30	09:30	11:30
13:00	15:30	17:30
18:30	20:30	22:30

<https://wp.ufpel.edu.br/transporte/2018/01/05/transporte-de-apoio-ufpel-2018/>

Terminal : Rua Andrade Neves

Terminal : Campus UFPel

Logradouros	Município
Terminal Campus UFPel	Capão do Leão
Avenida Eliseu Maciel	Capão do Leão
Avenida 3 de maio	Capão do Leão
Avenida Duque de Caxias	Pelotas
Baltazar Brum	Pelotas
Lobo da Costa	Pelotas
Tiradentes	Pelotas
Andrade Neves	Pelotas

Horários (segunda à sexta):

08:45 – 09:30 – 10:00 – 10:30: 12:00 – 13:30 – 14:05 – 14:45 – 15:30

Outros horários no sentido Capão do Leão – Pelotas (segunda à sexta):

Via Barão da Santa Tecla: 11:00 – 16:00 - 16:25 – 17:00

Via Benjamin Constant e Duque de Caxias: 12:00 – 18:00

Via Jardim América: 09:45 – 13:00 – 18:00

Para mais informações de itinerários e horários, acesse: <https://wp.ufpel.edu.br/suinfra/transporte-campus-capao-do-leao/>

18. Localize-se na UFPel

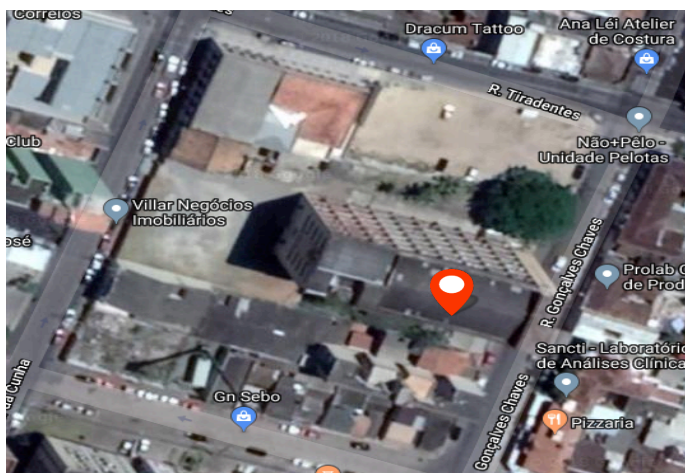

Faculdade de Odontologia – Universidade Federal de Pelotas (UFPel)

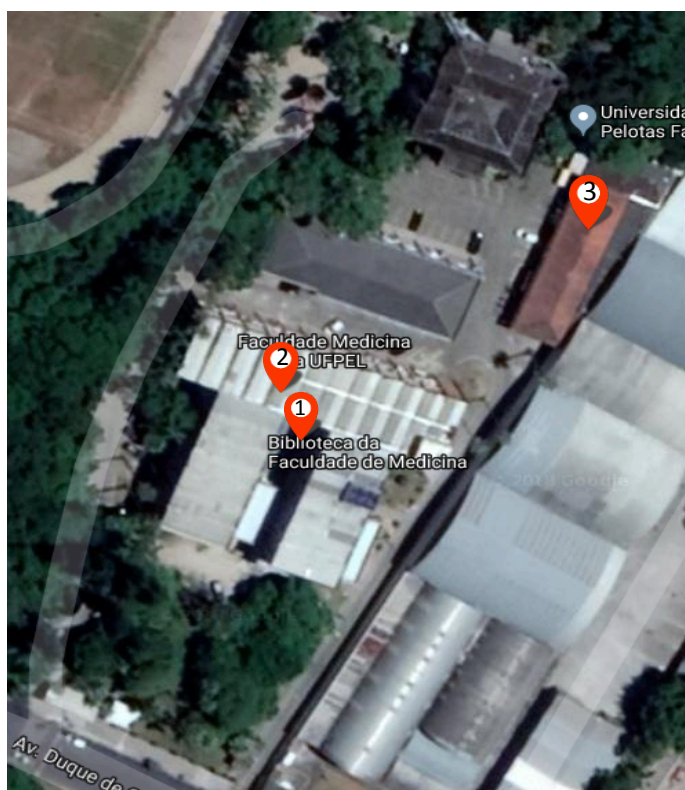

LEIGA – Faculdade de Medicina

- 1 – Biblioteca da Leiga
- 2 – Departamento de morfologia e instituto de biologia
- 3 – Lancheria de Leiga

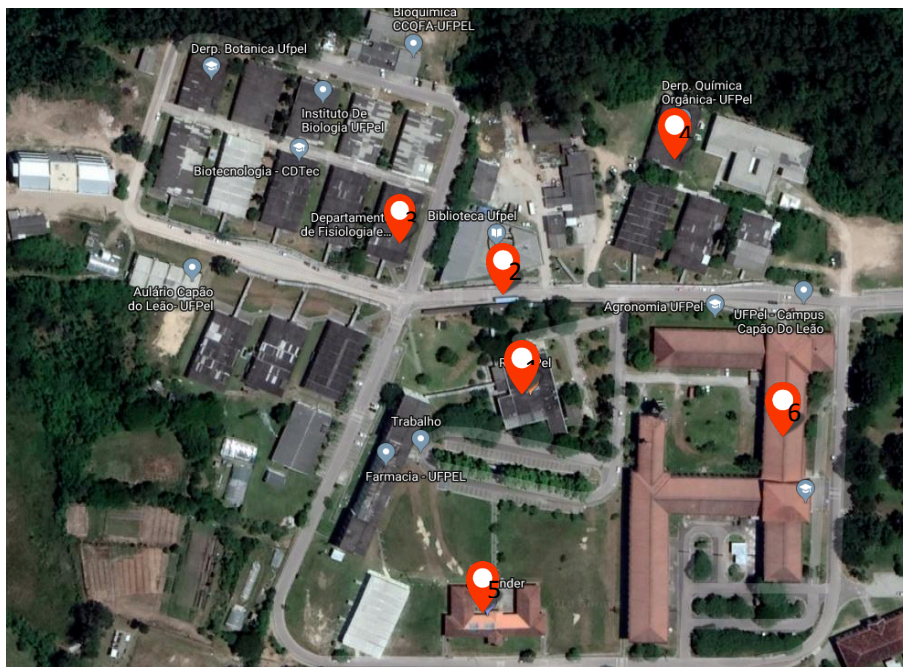

Campus Capão do Leão – Universidade Federal de Pelotas (UFPEL)

1 – Restaurante Universitário

2 – Parada de Ônibus

3 – Departamento de Fisiologia

4 – Departamento de Química Orgânica

5 – Santander e Xerox

6 – Faculdade de Agronomia Eliseu Maciel (FAEM)