

Universidade Federal de Pelotas

**Escolha da
revista para
submissão e
Fluxo editorial**

Enfa. Mda. Fernanda Eisenhardt de Mello
Enfa. Profa. Dra. Stefanie Griebeler Oliveira

Como escolher a revista em tempos que o Qualis está com os dias contados?

1 Ver índice H;

2 Ver fator de impacto;

3 Ver escopo da revista, últimos assuntos publicados e predominância metodológica;

→ Podem haver outras estratégias... **Quais você usa?**

Índice h

O índice h (podemos calcular o índice de pesquisador, periódicos, instituição, grupo de pesquisa, país, entre outros), de modo simples, leva em consideração a seguinte formulação:

- X número de artigos, recebendo, no mínimo, X citações, é igual ao índice h.

Por exemplo, um autor tem índice $h=7$ se os seus 7 artigos mais citados tiverem pelo menos 7 citações cada um.

Para ver da revista:

<https://www.scimagojr.com/>

COUNTRY	SUBJECT AREA AND CATEGORY	PUBLISHER
Brazil	Medicine	Associação Brasileira de Saúde
 Universities and research institutions in Brazil	Health Policy Medicine (miscellaneous) Public Health, Environmental and Occupational Health	
H-INDEX	PUBLICATION TYPE	ISSN
46	Journals	141381

Índice h5

A partir dos dados coletados e realizando um cruzamento entre as informações obtidas Google Acadêmico passou a disponibilizar uma lista com o índice h5 das publicações científicas.

Essa lista leva em conta os artigos publicados nos **cinco** anos anteriores, e é atualizada anualmente no meio do ano (em data próxima da atualização de outros indexadores bibliométricos internacionais, como CiteScore, Scimago, JCR, entre outros).

Requisitos:

- Ter publicado, no mínimo, 100 documentos no intervalo de tempo definido (atualmente 2015–2019);
- Periódicos que não receberam citação no período não recebem o índice.

Índice h5

Para ver da revista:
<https://scholar.google.com.br/?hl=pt>

Índice h5

← → ↻ scholar.google.com/citations?view_op=top_venues&hl=pt-BR

Principais publicações

Categorias ▾ inglês ▾ ←

	Publicação	<u>Índice h5</u>	<u>Mediana h5</u>
1.	Nature	<u>376</u>	552
2.	The New England Journal of Medicine	<u>365</u>	639
3.	Science	<u>356</u>	526
4.	The Lancet	<u>301</u>	493
5.	IEEE/CVF Conference on Computer Vision and Pattern Recognition	<u>299</u>	509
6.	Advanced Materials	<u>273</u>	369
7.	Nature Communications	<u>273</u>	366
8.	Cell	<u>269</u>	417
9.	Chemical Reviews	<u>267</u>	438
10.	Chemical Society reviews	<u>240</u>	368
11.	Journal of the American Chemical Society	<u>236</u>	324
12.	Angewandte Chemie	<u>229</u>	316
13.	Proceedings of the National Academy of Sciences	<u>228</u>	299
14.	JAMA	<u>220</u>	337
15.	Nucleic Acids Research	<u>219</u>	475

Fator de Impacto

SCIMAGO

<https://www.scimagojr.com/>

Scimago Journal & Country Rank

also developed by scimago: SCIMAGO INSTITUTIONS RANKINGS

Journal Rankings Country Rankings Viz Tools Help About Us

SJR

Scimago Journal & Country Rank

ciencia e saúde coletiva

WHAT IS SCIMAGOJR FOR?

This website uses cookies to ensure you get the best experience on our website [Got it!](#)

Fator de Impacto

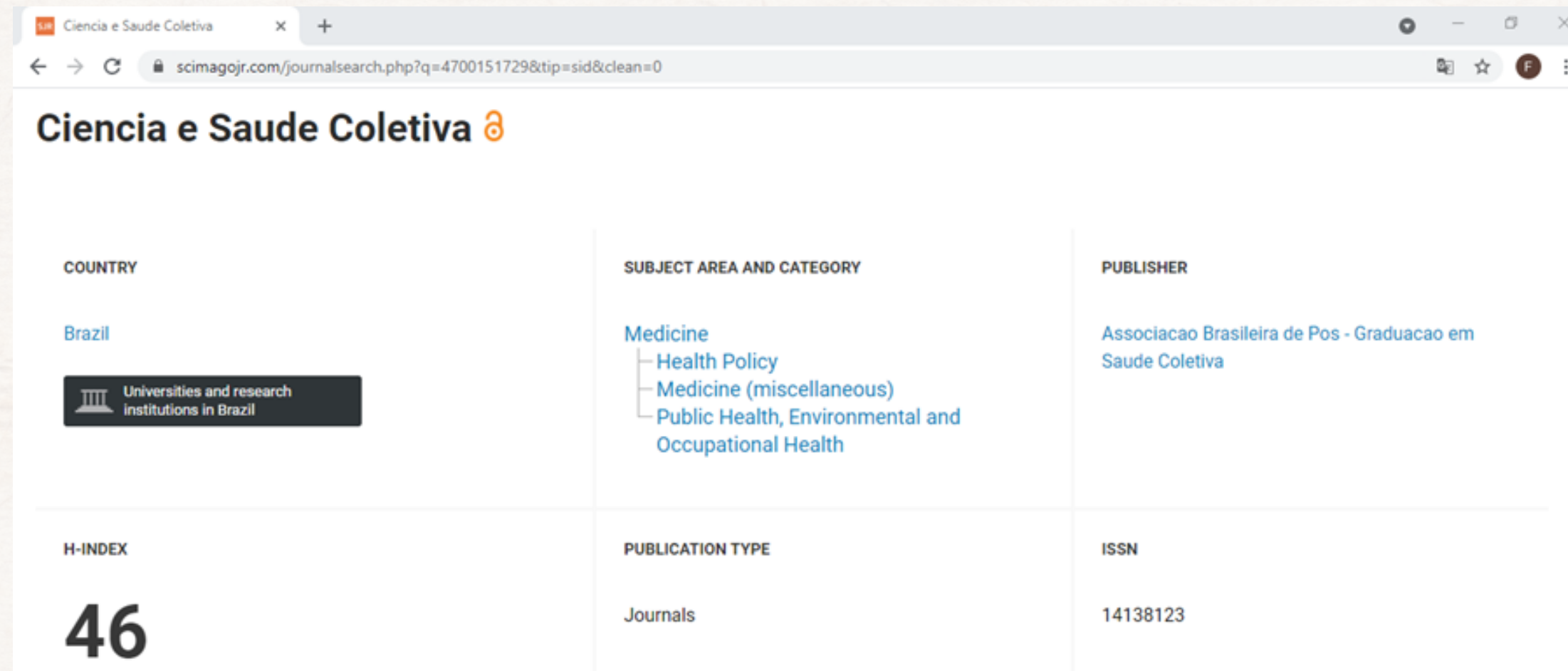

COUNTRY	SUBJECT AREA AND CATEGORY	PUBLISHER
Brazil  Universities and research institutions in Brazil	Medicine <ul style="list-style-type: none">Health PolicyMedicine (miscellaneous)Public Health, Environmental and Occupational Health	Associacao Brasileira de Pos - Graduacao em Saude Coletiva
H-INDEX	PUBLICATION TYPE	ISSN
46	Journals	14138123

This website uses cookies to ensure you

SCOPE

Launched at the end of 1996 and edited by the Brazilian Association of Collective Health/ABRASCO, the Revista Ciência & Saúde Coletiva is a scientific forum for discussions, debates, research presentations, showcase of new ideas and controversies in the area. Since inception, the Revista Ciência & Saúde Coletiva fully complies with the requirements of scientific publication periodicity and standardization, according to the rules set forth by the Vancouver Convention, which are usually applicable to medicine and public health.

Fator de Impacto

JCR

<https://jcr.clarivate.com>

		Full Journal Title	Total Cites	Journal Impact Factor	Eigenfactor Score
<input type="checkbox"/>	1	CA-A CANCER JOURNAL FOR CLINICIANS	39,917	292.278	0.09358
<input type="checkbox"/>	2	NEW ENGLAND JOURNAL OF MEDICINE	347,450	74.699	0.66180
<input type="checkbox"/>	3	Nature Reviews Materials	12,657	71.189	0.05288
<input type="checkbox"/>	4	NATURE REVIEWS DRUG DISCOVERY	33,156	64.797	0.04921
<input type="checkbox"/>	5	LANCET	256,200	60.390	0.43787
<input type="checkbox"/>	6	NATURE REVIEWS MOLECULAR CELL BIOLOGY	46,309	55.470	0.08233
<input type="checkbox"/>	7	Nature Reviews Clinical Oncology	12,384	53.276	0.03602

Ver escopo da revista, últimos assuntos publicados e predominância metodológica;

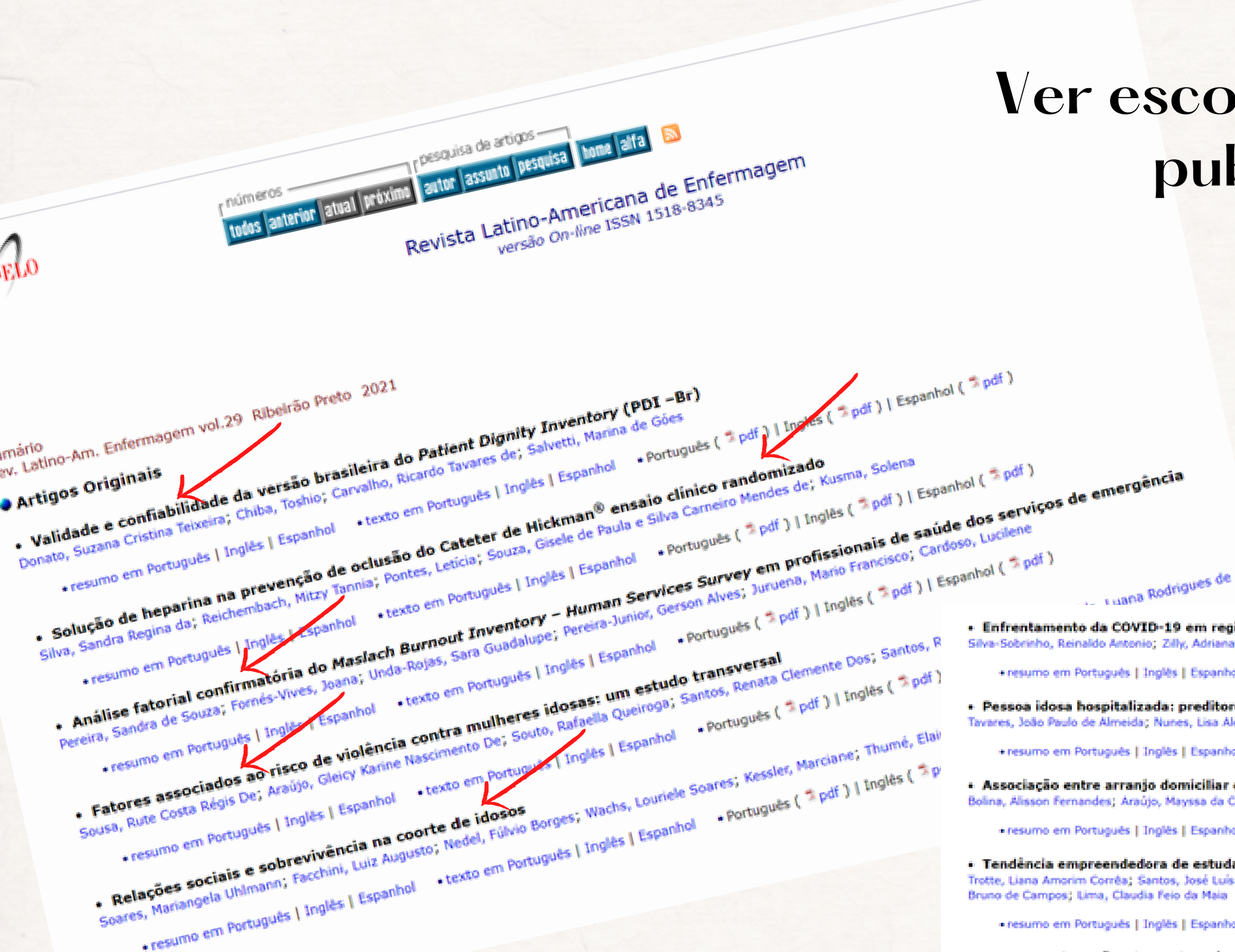

- Enfrentamento da COVID-19 em região de fronteira internacional: saúde e economia
Silva-Sobrinho, Reinaldo Antonio; Zilly, Adriana; Silva, Rosane Meire Munkak da; Arcoverde, Marcos Augusto Moraes; Deschutter, Enrique Jorge; Palha, Pedro Fredemir; Bernardi, Angela Sobral
- Pessoa idosa hospitalizada: preditores do declínio funcional
Tavares, João Paulo de Almeida; Nunes, Lisa Alexandra Nogueira Veiga; Guedes, Joana Catarina Gonçalves
- Associação entre arranjo domiciliar e qualidade de vida de idosos da comunidade
Bolina, Allison Fernandes; Araújo, Mayssa da Conceição; Haas, Vanderlei José; Tavares, Darlene Mara dos Santos
- Tendência empreendedora de estudantes de enfermagem: comparação entre alunos de graduação iniciantes e concluintes
Trotte, Liana Amorim Corrêa; Santos, José Luis Guedes dos; Sarat, Caroline Ferreira Neris; Mesquita, Maria Gêfê da Rosa; Stipp, Marluce Andrade Conceição; Souza, Patrícia de; Duarte, Quêzia Guedes de Mello; Gobato, Bruno de Campos; Lima, Claudia Feio da Maia
- Panorama das ações de combate à resistência bacteriana em hospitais de grande porte
Mello, Mariana Sanches de; Oliveira, Adriana Cristina
- Contribuição de um módulo instrucional para avaliação de linfonodos: um experimento
Fulquini, Francine Lima; Zamarion, Cristina Mara; Gadioli, Bárbara; Kusumoto, Luciana; Gimenes, Fernanda Raphael Escobar; Carvalho, Emilia Campos de
- O uso de indicadores para a gestão dos Serviços de Saúde Mental
Lima, Inacia Bezerra de; Bernardi, Filipe Andrade; Yamada, Diego Bettiol; Vinci, Andre Luiz Teixeira; Rijo, Rui Pedro Charters Lopes; Alves, Domingos; Furegato, Antonia Regina Ferreira
- Manejo da parada cardiorrespiratória em vídeo educativo: contribuições para o ensino na enfermagem pediátrica
Sanguino, Gabriel Zanin; Furtado, Maria Cândida de Carvalho; Godoy, Simone de; Vicente, Jéssica Batistela; Silva, Jacqueline Rodrigues da

Como realizar o cadastro em revistas?

<https://periodicos.ufpel.edu.br/ojs2/index.php/enfermagem/>

CAPA > V. 11, N. 2 (2021)

Journal of Nursing and Health

A SUBMISSÃO DE ARTIGOS ORIGINAIS permanece ABERTA.

Desde 30/10/2020 a chamada para artigos COVID-19 foi fechada.

Editoriais e demais modalidades de artigos, revisões, relatos, reflexões, consultar as editoras previamente a submissão sobre o interesse da revista quanto à temática, por meio do e-mail adrizeporto@gmail.com

O *Journal of Nursing and Health* (JONAH) é um periódico on-line GRATUITO de divulgação científica da área de ciências da saúde com ênfase na Enfermagem. Recebe continuamente artigos e os publica em fluxo contínuo dentro de três fascículos, de livre acesso. Foi criado em 2011 e está vinculado à Faculdade de Enfermagem da Universidade Federal de Pelotas.

O índice Cuiden estimado RIC - 2018 (Índice de Repercussão Imediata) é 0,114. <https://drive.google.com/file/d/1mO->

Cadastrar

periodicos.ufpe.edu.br/ojs2/index.php/enfermagem/user/register

CAPA | SOBRE | ACESSO | CADASTRO | PESQUISA | ATUAL | ANTERIORES

NOTÍCIAS

CAPA > USUÁRIO > CADASTRAR

Cadastrar

Preencha o formulário para se cadastrar no sistema.

[CLIQUE AQUI](#) caso já possua cadastro em alguma revista do portal.

Perfil

Login *

Senha *

Repetir senha *

Validação * Não sou um robô  reCAPTCHA Privacidade - Termos

Pronome de tratamento

Nome *

Nome do meio

Sobrenome *

Iniciais Joan Alice Smith = JAS

Sexo

Instituição/Afiliação

(Sua instituição, por exemplo "Simon Fraser University")

AJUDA DO SISTEMA

USUÁRIO

Login

Senha

Lembrar usuário

Acesso

IDIOMA

Selecione o idioma

Português (Brasil)

CONTEÚDO DA REVISTA

Pesquisa

Escopo da Busca

Todos

Procurar POR EDIÇÃO

- POR AUTOR
- POR TÍTULO
- OUTRAS REVISTAS

TAMANHO DE FONTE

INFORMAÇÕES

- PARA LEITORES
- PARA AUTORES
- PARA BIBLIOTECÁRIOS

Cadastrar x +

periodicos.ufpel.edu.br/ojs2/index.php/enfermagem/user/register

URL

Fone

Fax

Endereço postal

País

Resumo da Biografia
(Ex.: departamento e área)

Confirmação Enviar e-mail de confirmação incluindo login e senha

Idiomas conhecidos

- Deutsch
- English
- Español (Argentina)
- Español (España)
- Français (Canada)
- Français (France)
- Italiano
- Português (Brasil)

Cadastrar como

- Leitor. Notificado via e-mail da publicação de nova edição da revista.
- Autor. Pode submeter à revista.

Como submeter artigos?

periodicos.ufpel.edu.br/ojs2/index.php/enfermagem/user

JONAH | Journal of Nursing and Health

Faculdade de Enfermagem | UFPel ISSN: 2236-1987 J. nurs. health.

CAPA SOBRE PÁGINA DO USUÁRIO PESQUISA ATUAL ANTERIORES NOTÍCIAS

OPEN JOURNAL SYSTEMS

AJUDA DO SISTEMA

USUÁRIO

Logado como: fernanda97

- MEUS PERIÓDICOS
- PERFIL
- SAIR DO SISTEMA

IDIOMA

Selecione o idioma

Português (Brasil) Submeter

CONTEÚDO DA REVISTA

Pesquisa

Escopo da Busca

CAPA > PÁGINA DO USUÁRIO

Página do usuário

Journal of Nursing and Health

AUTOR 0 Ativo 0 Arquivo [NOVA SUBMISSÃO]

Mesclar cadastro

- [MOSTRAR REVISTAS](#)
- [EDITAR MEU PERFIL](#)
- [ALTERAR MINHA SENHA](#)
- [SAIR DO SISTEMA](#)

ISSN: 2236-1987

<https://periodicos.ufpel.edu.br/ojs2/index.php/enfermagem/author/submit>

- CAPA
- SOBRE
- PÁGINA DO USUÁRIO
- PESQUISA
- ATUAL
- ANTERIORES
- NOTÍCIAS

CAPA > USUÁRIO > AUTOR > SUBMISSÕES > NOVA SUBMISSÃO

Passo 1. Iniciar submissão

1. INÍCIO 2. TRANSFERÊNCIA DO MANUSCRITO 3. INCLUSÃO DE METADADOS 4. TRANSFERÊNCIA DE DOCUMENTOS SUPLEMENTARES 5. CONFIRMAÇÃO

Em caso de dificuldades com o processo, entre em contato com [PATRÍCIA BORBA](#) via e-mail para suporte.

Idioma da submissão

Este periódico aceita submissões em vários idiomas. Escolha o idioma principal da submissão a partir do menu dropdown a seguir.

Idioma * Português (Brasil) ▼

Condições para submissão

Confirme que a submissão está em conformidade com as condições seguintes, marcando as caixas de seleção, para prosseguir ao Passo 2 do processo.

Submissões de artigos originais permanecem abertas.

Submissão de artigos sobre COVID-19 está fechada desde 30/10/2020

Submissão de Editoriais, outras modalidades de artigos: revisão, relatos de experiência, reflexões consultar previamente aos editores da revista sobre o interesse no tema, através do e-mail adrizeporto@gmail.com

Submission of original articles remains open.

COVID-19 article submission closed since 10/30/2020

Editorials submission, other types of articles: review, experience reports, reflections consult the magazine's editors in advance about the interest in the topic via email adrizeporto@gmail.com

OPEN JOURNAL SYSTEMS

AJUDA DO SISTEMA

USUÁRIO

Logado como:

fernanda97

- MEUS PERIÓDICOS
- PERFIL
- SAIR DO SISTEMA

IDIOMA

Selecione o idioma

Português (Brasil) ▼ Submeter

CONTEÚDO DA REVISTA

Pesquisa

Escopo da Busca

Todos ▼

Pesquisar

Procurar POR EDIÇÃO

- POR AUTOR
- POR TÍTULO
- OUTRAS REVISTAS

TAMANHO DE FONTE

INFORMAÇÕES

- PARA LEITORES

Condições para submissão

Confirme que a submissão está em conformidade com as condições seguintes, marcando as caixas de seleção, para prosseguir ao Passo 2 do processo.

Submissões de artigos originais permanecem abertas.

Submissão de artigos sobre COVID-19 está fechada desde 30/10/2020

Submissão de Editoriais, outras modalidades de artigos: revisão, relatos de experiência, reflexões consultar previamente aos editores da revista sobre o interesse no tema, através do e-mail adrizeporto@gmail.com

Submission of original articles remains open.

COVID-19 article submission closed since 10/30/2020

Editorials submission, other types of articles: review, experience reports, reflections consult the magazine's editors in advance about the interest in the topic via email adrizeporto@gmail.com

Formulário de declaração de cessão de direitos autorais, preenchido e assinado por todos os autores em pdf e com a mesma ordem de autoria entre o documento e metadados. Concordo que o artigo publicado seja divulgado em mídias sociais da Revista.

Copyright assignment declaration form, completed and signed by all authors in pdf and with the same order of authorship between the document and metadata. I agree that the published article is published on the journal's social media.

Cópia da aprovação do Comitê de Ética em Pesquisa, se a pesquisa envolveu seres humanos.

Copy of the approval of the Research Ethics Committee, if the research involved human beings.

A4 (21 cm x 29,7 cm) e margens laterais, superior e inferior de 2,5 cm cada. Máximo de páginas condizente com a categoria do artigo, segundo as normas da revista. Espaço entre linhas 1,5 (zero pt) em todo o texto.

A4 (21 cm x 29.7 cm) and lateral, upper and lower margins of 2.5 cm each. Maximum pages consistent with the category of the article, according to the magazine's rules. Space between lines 1.5 (zero pt) throughout the text.

Somente nos metadados do sistema devem ser informadas a biografia dos autores, constando: FORMAÇÃO ACADÊMICA, MAIOR TITULAÇÃO CONCLUÍDA, INSTITUIÇÃO DE AFILIAÇÃO, ORCID.

Ao inserir o link correspondente ao ORCID ID dos autores nos metadados, atentar para a exclusão do 's' do http's'.

→ Não são aceites artigos em que não haja ao menos um autor com formação de nível superior

Pesquisa

Escopo da Busca

Todos ▾

Pesquisar

Procurar POR EDIÇÃO

- POR AUTOR
- POR TÍTULO
- OUTRAS REVISTAS

TAMANHO DE FONTE

INFORMAÇÕES

- PARA LEITORES
- PARA AUTORES
- PARA BIBLIOTECÁRIOS

- ✓ Todos títulos em até 15 palavras: apresentado nos idiomas português, inglês e espanhol, centralizado, com apenas a primeira letra maiúscula, (salvo nomes próprios) e SEM siglas/abreviaturas.

Trabalhos de conclusão de curso (graduação, pós-graduação - especialização, mestrado e doutorado) que estão disponibilizados no repositório da instituição formadora é necessário informar com asterisco sobrescrito no título e na nota de rodapé com o link de acesso a esse trabalho no repositório

Only titles in the system's metadata should be informed in up to 15 words: presented in Portuguese, English and Spanish, centralized, with only the first capital letter, (except proper names) and WITHOUT acronyms.

- ✓ Todos (resumo, abstract, resumen) devem ter no máximo 150 palavras. Todos com descritores apresentados em português, inglês e espanhol e formatados em espaço simples. Conter os seguintes termos: Objetivo, Método, Resultados e Conclusões e SEM siglas/abreviaturas.

De 3 a 5 descritores no três idiomas constam em: [HTTPS://PESQUISA.BVSALUD.ORG/PORTAL/DECS-LOCATOR/?LANG=PT](https://pesquisa.bvsalud.org/portal/decs-locator/?lang=pt)

All (abstract, abstract, resumen) must have a maximum of 150 words. All with descriptors presented in Portuguese, English and Spanish and formatted in simple space. Contain the following terms: Objective, Method, Results and Conclusions.

From 3 to 5 descriptors in three languages can be found at: <https://pesquisa.bvsalud.org/portal/decs-locator/?lang=en>

- ✓ **O texto do artigo seguiu os guias da Rede EQUATOR e OPAS, conforme o tipo de estudo.**

O artigo poderá ser rejeitado, caso não tenha a escrita detalhada tal como orienta os respectivos métodos do artigo submetido.

- Ensaio clínico randomizado - CONSORT <http://www.consort-statement.org/>
- Estudos observacionais em epidemiologia - STROBE <http://strobe-statement.org/>
- Estudos qualitativos - COREQ (checklist) <http://intqhc.oxfordjournals.org/content/19/6/349> https://acta-ape.org/wp-content/uploads/articles_xml/1982-0194-ape-34-eAPE02631/1982-0194-ape-34-eAPE02631.pdf ou SRQR <http://www.equator-network.org/reporting-guidelines/srqr/>
- Revisões sistemáticas e meta-análises - PRISMA <https://www.bmj.com/content/372/bmj.n71> ou MOOSE [http://www.consort-statement.org/mod_product/uploads/MOOSE Statement 2000.pdf](http://www.consort-statement.org/mod_product/uploads/MOOSE%20Statement%202000.pdf)
- Estudos de acurácia diagnóstica - STARD [http://www.stard-statement.org/website stard/](http://www.stard-statement.org/website%20stard/) ou TRIPOD <http://www.equator-network.org/reporting-guidelines/tripod-statement/>
- Relatos de casos CARE <http://www.equator-network.org/reporting-guidelines/care/>
- Estudos de melhoria da qualidade - SQUIRE <http://www.equator-network.org/reporting-guidelines/squire/>
- Protocolos de estudos - SPIRIT <http://www.equator-network.org/reporting-guidelines/spirit-2013-statement-defining-standard-protocol-items-for-clinical-trials/>

with other texts available online, consult free software at:
http://www.workshop.sibi.usp.br/relatorios/Lista_softwares_prevencao_plagio.pdf

Todas as referências estão numeradas em ordem de aparição no texto e normalizadas de acordo com o Estilo Vancouver.

Item obrigatório: --> artigos originais no máximo 30 referências, devendo ser atualizadas (últimos 05 anos - 2016 a 2021) em torno de 70% e, de artigos científicos em torno de 70% das referências.

Por exemplo, em uma lista de 30 referências no artigo, 21 delas precisam ser de artigos e 21 delas precisam ser dos últimos cinco anos.

NÃO utilizar anais de eventos e informações de sites.

Incluir o link em todas as referências disponíveis online.

Utilizar a correta abreviatura do nome das revistas dos artigos.

Abreviaturas de revistas nacionais, consulta em:

<http://ccn.ibict.br/busca.jsf>

Abreviatura de revista internacionais, consulta em:

<https://www.ncbi.nlm.nih.gov/nlmcatalog/journals>

All references are numbered in order of appearance in the text and normalized according to Vancouver Style.

Mandatory item: --> original articles with a maximum of 30 references, which should be updated (last 05 years - 2016 to 2020) around 70%, and scientific articles around 70% of references.

For example, in a list of 30 references in the article, 21 of them must be from articles and 21 of them must be from the last five years.

DO NOT use event records and website information.

Include the link in all references available online.

Use the correct abbreviation for the name of the articles' magazines.

Abbreviations for national magazines, see:

<http://ccn.ibict.br/busca.jsf>

Abbreviation for international journal, see:

<https://www.ncbi.nlm.nih.gov/nlmcatalog/journals>

Em caso de submissão de figuras (fluxogramas, diagramas) é necessário o envio do arquivo como suplemento de modo que possa ser editado.

<https://www.ncbi.nlm.nih.gov/nlmcatalog/journals>

Em caso de submissão de figuras (fluxogramas, diagramas) é necessário o envio do arquivo como suplemento de modo que possa ser editado.

Se o fluxograma é derivado de revisão integrativa ou sistemática, utilizar o modelo PRISMA <http://prisma-statement.org/documents/PRISMA%202009%20flow%20diagram.doc>

Tradução: [HTTP://PRISMA-STATEMENT.ORG/DOCUMENTS/PRISMA%20PORTUGUESE%20FLOW%20DIAGRAM.PDF](http://PRISMA-STATEMENT.ORG/DOCUMENTS/PRISMA%20PORTUGUESE%20FLOW%20DIAGRAM.PDF)

O tamanho da figura não poderá ultrapassar uma página no formato em retrato e nem ultrapassar as margens laterais.

A tabela **NÃO** poderá ultrapassar uma página. **NÃO** utilizar linhas horizontais ou verticais internas e nem grades laterais. Somente os títulos e subtítulos podem estar em negrito.

In case of submission of figures (flowcharts, diagrams) it is necessary to send the file as a supplement that can be edited.

If the flowchart is derived from an integrative or systematic review, use the PRISMA model <http://prisma-statement.org/documents/PRISMA%202009%20flow%20diagram.doc>

The size of the figure must not exceed one page in portrait format, nor exceed the lateral margins.

The table must **NOT** exceed one page. **DO NOT** use horizontal or vertical internal lines or side rails. Only titles and subtitles can be in bold.

Você pode indicar um parecerista *ad hoc* nos comentários ao Editor.

Inclua nome completo, endereço de e-mail e justifique a relação com a temática/método do seu artigo.

NÃO pode ser da mesma instituição dos autores e nem do mesmo Estado.

You can indicate an ad hoc reviewer in comments to the Editor.

Include full name, e-mail address and justify the relationship with the theme / method of your article.

It can **NOT** be from the same institution as the authors or from the same state.

Concordo com a Licença Creative Commons CC-BY-NC. Esta licença permite que outros remixem, adaptem e criem a partir do seu trabalho para fins não comerciais, e embora os novos trabalhos tenham de lhe atribuir o devido crédito e não possam ser usados para fins comerciais, os usuários não têm de licenciar esses trabalhos derivados sob os mesmos termos.

I agree to the Creative Commons License CC-BY-NC. This license allows others to remix, adapt and create from their work for non-commercial purposes, and although new works must be given due credit and cannot be used for commercial purposes.

I agree to the Creative Commons license. CC BY-NC. This license allows users to remix, adapt and create from their work for non-commercial purposes, and although new works must be given due credit and cannot be used for commercial purposes, users do not have to license these derivative works, under the same terms.

Declaração de Direito Autoral

INSTRUÇÕES: Copiar o texto a seguir em arquivo DOC, preenchendo corretamente o título, imprimir, assinar (todos os autores) e submeter nos ARQUIVOS SUPLEMENTARES o arquivo escaneado em formato PDF, com tamanho máximo de 1MB.

DECLARAÇÃO DE RESPONSABILIDADE E AUTORIA E DE CESSÃO DE DIREITOS AUTORAIS

Submetemos à aprovação do *Journal of Nursing and Health (JONAH)* o manuscrito "**TÍTULO (máximo 15 palavras)**", e declaramos que o trabalho é inédito, original e está sendo enviado com exclusividade ao *Journal*.

Concordamos que em caso de aceitação do manuscrito, os direitos autorais a ele referente passarão a ser propriedade exclusiva do *Journal of Nursing and Health (JONAH)*, sob licença *Creative Commons 4.0* e com a divulgação do artigo em mídias sociais da Revista.

Informamos igualmente que todos os procedimentos éticos devidos foram observados, não infringindo nenhum copyright ou nenhum outro tipo de direito de propriedade de outras pessoas e todas as citações no texto são fatos verdadeiros ou baseados em pesquisa de exatidão científica.

Declaramos que cada autor (**NOME DOS AUTORES DO MANUSCRITO EM ORDEM**) do artigo contribuiu substancialmente para a concepção e planejamento do estudo, seu projeto, obtenção de dados ou análise e interpretação de dados; também contribuiu significativamente com a elaboração do esboço ou a revisão crítica importante do conteúdo intelectual deste manuscrito e aprovou a versão final do manuscrito.

Concordamos em ser responsável por todos os aspectos do trabalho, garantindo à exatidão ou à integridade de qualquer parte da obra.

Categoria do artigo: _____

Data: ___/___/___

Nome completo do autor: _____

Assinatura: _____

Nome completo do autor: _____

- CAPA
- SOBRE
- PÁGINA DO USUÁRIO
- PESQUISA
- ATUAL
- ANTERIORES
- NOTÍCIAS

- OPEN JOURNAL SYSTEMS
- AJUDA DO SISTEMA
- USUÁRIO

CAPA > USUÁRIO > AUTOR > SUBMISSÕES > NOVA SUBMISSÃO

Passo 2. Transferência do manuscrito

1. [INÍCIO](#) 2. **TRANSFERÊNCIA DO MANUSCRITO** 3. [INCLUSÃO DE METADADOS](#) 4. TRANSFERÊNCIA DE DOCUMENTOS SUPLEMENTARES 5. CONFIRMAÇÃO

Para transferir um manuscrito para a revista, execute os seguintes passos:

1. Nesta página, clique em Procurar (Browse ou Arquivo, dependendo do navegador), e localize o documento no disco rígido do seu computador (ou em outro local de armazenamento, como o cd-rom ou pendrive)
2. Localize o documento desejado e selecione-o.
3. Clique em Abrir na janela de seleção de arquivo. O sistema usará automaticamente o documento selecionado na janela Transferir Documento para Submissão.
4. Clique em Transferir, para enviar o documento do seu computador para o servidor de hospedagem da revista. O sistema dará um novo nome ao documento seguindo um padrão de nomenclatura próprio para controle interno.
5. Uma vez transferido, clique em Salvar e Continuar no final da página.

Em caso de dificuldades com o processo, entre em contato com [PATRÍCIA BORBA](#) via e-mail para suporte.

Arquivo submetido

Nome do documento [21150-73753-1-SM.DOCX](#)
 Nome original do documento Aula 1.docx
 Tamanho do documento 11KB
 Data de transferência 2021-05-18 07:35

Substituir arquivo Nenhum arquivo selecionado [ASSEGURANDO UMA AVALIAÇÃO CEGA SEGURA](#)

Logado como:

fernanda97

- MEUS PERIÓDICOS
- PERFIL
- SAIR DO SISTEMA

IDIOMA

Selecione o idioma

Português (Brasil)

CONTEÚDO DA REVISTA

Pesquisa

Escopo da Busca

Todos

POR EDIÇÃO

- POR AUTOR
- POR TÍTULO
- OUTRAS REVISTAS

TAMANHO DE FONTE

INFORMAÇÕES

- PARA LEITORES

Passo 3. Metadados da submissão (Indexação)

1. INÍCIO 2. TRANSFERÊNCIA DO MANUSCRITO 3. INCLUSÃO DE METADADOS 4. TRANSFERÊNCIA DE DOCUMENTOS SUPLEMENTARES 5. CONFIRMAÇÃO

Idioma do formulário
Escolha o idioma desejado para incluir as informações em outro idioma.

Autores

Nome *
Nome do meio
Sobrenome *
E-mail *
ORCID iD

O identificador ORCID pode ser obtido no [REGISTRO ORCID](#). Você deve aceitar os padrões para apresentação de ID ORCID e incluir a URL completa (por exemplo: <http://orcid.org/0000-0002-1825-0097>).

URL
Instituição/Afiliação
(Sua instituição, por exemplo "Simon Fraser University")

País

Resumo da Biografia
(Ex.: departamento e área)

Número de conta

AJUDA DO SISTEMA

USUÁRIO

Logado como:

fernanda97

- MEUS PERIÓDICOS
- PERFIL
- SAIR DO SISTEMA

IDIOMA

Selecione o idioma

CONTEÚDO DA REVISTA

Pesquisa

Escopo da Busca

POR EDIÇÃO

- POR AUTOR
- POR TÍTULO
- OUTRAS REVISTAS

TAMANHO DE FONTE

INFORMAÇÕES

- PARA LEITORES
- PARA AUTORES
- PARA BIBLIOTECÁRIOS

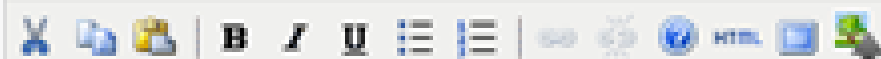

Número de conta
Google Analytics

Para acompanhar a leitura de artigos publicados usando o Google Analytics, informe um número de conta a seguir (ex.: UA-xxxxxxxx-x).

Incluir autor

Título e Resumo

Título *

Resumo *

Indexação

Digite termos que descrevam da melhor maneira o conteúdo da submissão, segundo as categorias utilizadas pela revista e os exemplos oferecidos pelo editor. Separe os termos com ponto-e-vírgula (termo1; termo2; termo3).

Área e sub-área do
Conhecimento

Saúde; Enfermagem; Medicina; Educação; Psicologia; Saúde da Mulher; Saúde da Criança; Saúde Mental; Saúde Coletiva; Saúde Pública; Atenção Básica; Saúde do Adulto; Saúde do Idoso; Políticas de Saúde; Avaliação de Serviços; Terapias Complementares

Palavras-chave

Saúde; Enfermagem; Medicina; Educação; Psicologia; Saúde da Mulher; Saúde da Criança; Saúde Mental; Saúde Coletiva; Saúde Pública; Atenção Básica; Saúde do Adulto; Saúde do Idoso; Políticas de Saúde; Avaliação de Serviços; Terapias Complementares

CAPA

SOBRE

PÁGINA DO USUÁRIO

PESQUISA

ATUAL

ANTERIORES

NOTÍCIAS

OPEN JOURNAL SYSTEMS

AJUDA DO SISTEMA

USUÁRIO

Logado como:

fernanda97

- MEUS PERIÓDICOS
- PERFIL
- SAIR DO SISTEMA

IDIOMA

Selecione o idioma

Português (Brasil)

CONTEÚDO DA REVISTA

Pesquisa

Escopo da Busca

Todos

Procurar POR EDIÇÃO

- POR AUTOR
- POR TÍTULO
- OUTRAS REVISTAS

TAMANHO DE FONTE

CAPA > USUÁRIO > AUTOR > SUBMISSÕES > NOVA SUBMISSÃO

Passo 4. Transferência de documentos suplementares

1. INÍCIO 2. TRANSFERÊNCIA DO MANUSCRITO 3. INCLUSÃO DE METADADOS 4. TRANSFERÊNCIA DE DOCUMENTOS SUPLEMENTARES 5. CONFIRMAÇÃO

Este é um passo opcional no processo de submissão. Documentos Suplementares funcionam como um apêndice ao manuscrito, com o objetivo de auxiliar na compreensão e avaliação da submissão. Documentos Suplementares podem incluir (a) instrumentos de pesquisa, (b) conjuntos de dados e tabelas, que seguem os padrões de ética de avaliação, (c) fontes de informação normalmente não disponíveis para leitores, ou (d) figuras ou tabelas que não podem ser integradas ao texto em si. Estes documentos também devem ser indexados pelo autor, identificando a relação dos mesmos com a submissão, bem como a propriedade. Qualquer tipo ou formato de documento pode ser transferido como documento suplementar e será disponibilizado aos leitores em seu formato original de envio. Estes documentos podem ser disponibilizados aos avaliadores, caso não comprometam o processo editorial.

ID	TÍTULO	NOME ORIGINAL DO DOCUMENTO	DATA DE TRANSFERÊNCIA	AÇÃO
----	--------	----------------------------	-----------------------	------

Nenhum documento suplementar anexado à submissão.

Transferir documentos suplementares

Nenhum arquivo selecionado

[ASSEGURANDO UMA AVALIAÇÃO](#)

[CEGA SEGURA](#)

ISSN: 2236-1987

Ciência & Saúde Coletiva

<https://www.cienciaesaudecoletiva.com.br/>

Ciência & Saúde Coletiva
Revista da Associação Brasileira de Saúde Coletiva
Impressa ISSN 1413-8123 | Online ISSN 1678-4561

Esta mensagem é para lhe comunicar uma decisão tomada pelo Conselho de Política Editorial da Revista Ciência & Saúde Coletiva e referendada pela Diretoria da Abrasco e que envolve você.

A partir do dia 20/01 de 2021, a Revista Ciência & Saúde Coletiva passou a cobrar uma taxa mínima de R\$ 100,00 reais (cem reais) por artigo submetido no país e US\$ 25,00 dólares (vinte e cinco dólares) dos artigos enviados de fora do país para avaliação. [Saiba mais.](#)

Conheça a Revista ▾ Submissão Chamada Pública Edições Artigos ▾ Lilacs Pubmed Novidades Contato

Twitter Facebook | United Kingdom Brazil

Submissão

 A Revista Ciência & Saúde Coletiva começará a cobrar uma taxa de submissão a partir de 20 de janeiro e conta com a compreensão de todos.

Pagamento da taxa e normas da revista

SCHOLARONE™ Acesse a área de submissão da Revista Ciência & Saúde Coletiva
As palavras-chave na língua original e em inglês devem constar [Submeter](#)

ScholarOne Manuscripts

mc04.manuscriptcentral.com/csc-scielo

ScholarOne Manuscripts™

Fernanda de Mello ▾ Instructions & Forms Help Log Out

Ciência & Saúde Coletiva

Home Author

Author Dashboard

Author Dashboard

- Start New Submission >
- Legacy Instructions >
- 5 Most Recent E-mails >

Start New Submission

Traditional Vânia Matos Fonseca submission allows you to upload files that were created from many sources.

[Begin Submission](#)

Ciência & Saúde Coletiva

Home

Author

Author Dashboard

Author Dashboard

Start New Submission

Legacy Instructions

5 Most Recent E-mails

Upload your Word file below to pre-fill submission fields

Drop file here or click to begin. (.doc or .docx only)

[or continue without pre-filling submission fields](#)

ScholarOne Manuscripts

mc04.manuscriptcentral.com/csc-scielo?PARAMS=xik_WeZPpSJWDCJ4sPwyGyVKzmU9UbQfeLvGVz3rYRJPzvHQ4Xevtkbh1P95BPBUio9HGmPMWylUaY8f6MXs3QRZU1d3rGqbxi4z...

Home Author

Author Dashboard / Submission

Submission

- Step 1: Type, Title, & Abstract >
- Step 2: File Upload >
- Step 3: Attributes >
- Step 4: Authors & Institutions >
- Step 5: Details & Comments >
- Step 6: Review & Submit >

☆ Success! Your work has been saved.

Step 1: Type, Title, & Abstract

English
Select your manuscript type. Enter your title, running head, and abstract into the appropriate boxes below. If you need to insert a special character, click the "Special Characters" button. The titles should be in Portuguese and in the foreign language, consulting "Instructions to Authors". The summary should also be in Portuguese and in the foreign language. Attach the file under "Attach a file" with the title, running head and summary, in Portuguese and in the chosen foreign language. At the end of the page, in "Author or Submitting Agent" you should indicate whether you are one of the authors of the manuscript or whether you are sending it in the name of the authors. To conclude each step, during the entire process, click "Save and Continue".

Português
Selecione o tipo do seu manuscrito. Coloque o título, o título resumido (running head) e o resumo nos espaços indicados abaixo. Os títulos deverão ser em língua portuguesa e em língua estrangeira, consultando as "Instruções aos Autores". O resumo também deverá ser em língua portuguesa e em língua estrangeira. Anexar arquivo em "Attach a file" com título, título resumido e resumo, na língua portuguesa e na língua estrangeira escolhida. Ao fim da página, em "Author or Submitting Agent" você deverá indicar se faz parte dos autores do manuscrito ou se está o enviando em nome dos autores. Ao final de cada etapa, durante todo o processo, clique em "Save and Continue".
[Read More ...](#)

* = Required Fields

* Type:

Submission

[Step 1: Type, Title, & Abstract >](#)[Step 2: File Upload >](#)[Step 3: Attributes >](#)[Step 4: Authors & Institutions >](#)[Step 5: Details & Comments >](#)[Step 6: Review & Submit >](#)

* Type:

CHOICE	TYPE	DESCRIPTION
<input type="radio"/>	Editorial	O TEXTO DEVE TER NO MÁXIMO 4.000 CARACTERES COM ESPAÇO. IT SHALL CONTAIN NO MORE THAN 4.000 CHARACTERS WITH SPACE. OBS: O limite máximo de caracteres leva em conta os espaços e inclui da PALAVRA INTRODUÇÃO ATÉ A ÚLTIMA BIBLIOGRAFIA. O resumo/abstract e as ilustrações (figuras e quadros) são considerados à parte. O TEXTO DEVE RESPEITAR O LIMITE DE CARACTERES INFORMADO NAS NORMAS DE VANCOUVER.
<input type="radio"/>	Free Theme Article	O TEXTO DEVE TER NO MÁXIMO 40.000 CARACTERES COM ESPAÇO. IT SHALL CONTAIN NO MORE THAN 40.000 CHARACTERS WITH SPACE. OBS: O limite máximo de caracteres leva em conta os espaços e inclui da PALAVRA INTRODUÇÃO ATÉ A ÚLTIMA BIBLIOGRAFIA. O resumo/abstract e as ilustrações (figuras e quadros) são considerados à parte. O TEXTO DEVE RESPEITAR O LIMITE DE CARACTERES INFORMADO NAS NORMAS DE VANCOUVER.
<input type="radio"/>	Review Text	O TEXTO DEVE TER NO MÁXIMO 45.000 CARACTERES COM ESPAÇO. IT SHALL CONTAIN NO MORE THAN 45.000 CHARACTERS WITH SPACE. OBS: O limite máximo de caracteres leva em conta os espaços e inclui da PALAVRA INTRODUÇÃO ATÉ A ÚLTIMA BIBLIOGRAFIA. O resumo/abstract e as ilustrações (figuras e quadros) são considerados à parte. O TEXTO DEVE RESPEITAR O LIMITE DE CARACTERES INFORMADO NAS NORMAS DE VANCOUVER.
<input type="radio"/>	Opinion	O TEXTO DEVE CONTER 20.000 CARACTERES COM ESPAÇO. IT SHALL CONTAIN NO MORE THAN 20.000 CHARACTERS WITH SPACE. OBS: O limite máximo de caracteres leva em conta os espaços e inclui da PALAVRA INTRODUÇÃO ATÉ A ÚLTIMA BIBLIOGRAFIA. O resumo/abstract e as ilustrações (figuras e quadros) são considerados à parte. O TEXTO DEVE RESPEITAR O LIMITE DE CARACTERES

Submission

Step 1: Type, Title, & Abstract >

Step 2: File Upload >

Step 3: Attributes >

Step 4: Authors & Institutions >

Step 5: Details & Comments >

Step 6: Review & Submit >

* Title

Preview

Special Characters

28 OUT OF 50 WORDS

Reflexão dos problemas do indivíduo (condição humana) e problemas do nosso tempo (condição do mundo humano, o que nós criamos).

* Running Head

Preview

Special Characters

0 OUT OF 50 CHARACTERS

* Abstract

Write or Paste Abstract

Preview

Special Characters

0 OUT OF 1400 CHARACTERS

Upload Abstract

1. Select Abstract ...

2. Upload Selected Abstract

- Submission
- ✔ Step 1: Type, Title, & Abstract >
- Step 2: File Upload >
- Step 3: Attributes >
- Step 4: Authors & Institutions >
- Step 5: Details & Comments >
- Step 6: Review & Submit >

Update Order Remove All Files

File Upload

SELECTION	FILE DESIGNATION
Select File 1 ...	Choose File Designation ... Choose File Designation ... Main Document Figure Table Image Supplemental File for Review Supplemental File NOT for Review Title Page TeX/LaTeX Suppl File
Select File 2 ...	
Select File 3 ...	
Select File 4 ...	
Select File 5 ...	Choose File Designation ...

Upload Selected Files

Previous Step

Save Save & Continue >

- Submission
- ✓ Step 1: Type, Title, & Abstract >
- ✓ Step 2: File Upload >
- Step 3: Attributes >
- Step 4: Authors & Institutions >
- Step 5: Details & Comments >
- Step 6: Review & Submit >

* Keywords

Special Characters

enfermagem

The maximum number of 5 attributes has been reached.
To add to Keywords, you must remove a current selection.

REQUIRED 1. MAX 5.

KEYWORDS	
condição	<input type="button" value="x Remove"/>
século	<input type="button" value="x Remove"/>
Reflexão	<input type="button" value="x Remove"/>
humana	<input type="button" value="x Remove"/>
enfermagem	<input type="button" value="x Remove"/>

Submission

- ✓ Step 1: Type, Title, & Abstract >
- ✓ Step 2: File Upload >
- ✓ Step 3: Attributes >
- ✓ Step 4: Authors & Institutions >
- Step 5: Details & Comments >
- Step 6: Review & Submit >

Submitting Agent

* Agent Question

- Author** I, Mr. Fernanda de Mello, am submitting this manuscript on behalf of myself and my co-authors.
- Submitting Agent** I, Mr. Fernanda de Mello, am not an author on this manuscript. I am submitting this manuscript on behalf of an author.

Authors

* Selected Authors

	ORDER	ACTIONS	AUTHOR	INSTITUTION
 Drag	1	Select...	de Mello, Fernanda Eisenhardt * Provide CRediT Contribution fernandaemello@hotmail.com  0000-0003-3423-5599 ✓	1. Universidade Federal de Pelotas Gomes Carneiro, 01 Pelotas, BR 96010-610

- Submission**
- ✔ Step 1: Type, Title, & Abstract >
 - ✔ Step 2: File Upload >
 - ✔ Step 3: Attributes >
 - ✔ Step 4: Authors & Institutions >
 - Step 5: Details & Comments >
 - Step 6: Review & Submit >

Manuscript Information

* Number of Figures:	<input type="text"/>
* Number of Color Figures:	<input type="text"/>
* Number of Tables:	<input type="text"/>
* Number of Words:	<input type="text"/>

Confirm the following:

<input type="checkbox"/>	* Confirm that the manuscript has been submitted solely to this journal and is not published, in press, or submitted elsewhere
<input type="checkbox"/>	* Confirm that all the research meets the ethical guidelines, including adherence to the legal requirements of the study country.
<input type="checkbox"/>	* Confirm that you have prepared a complete text minus the title page, acknowledgments, and any running headers with author names, to allow blinded review.

Conflict of Interest

* Do you have any conflict of interest?

<input type="radio"/>	Yes
<input type="radio"/>	No

ScholarOne Manuscripts

mc04.manuscriptcentral.com/csc-scielo

SciELO Ciência & Saúde Coletiva

Home Author

Author Dashboard / Submission

Submission

- ✔ Step 1: Type, Title, & Abstract >
- ✔ Step 2: File Upload >
- ✔ Step 3: Attributes >
- ✔ Step 4: Authors & Institutions >
- ✔ Step 5: Details & Comments >
- Step 6: Review & Submit >

You're almost done! Please view your proof & mark your publishing preference below.

Step 6: Review & Submit

English
This stage will review the entire process, highlighting failures or the absence of information. After the due corrections, click on "PDF" in Step 6 (Step 6: Review & Submit) in order to verify the document and conclude the submission, CLICKING ON 'SUBMIT'.

Português
Esta etapa fará uma revisão de todo o processo, acusando falhas ou ausência de informação. Após as devidas correções, clique em "PDF" no passo 6 (Step 6: Review & Submit) para verificar o documento e conclua a submissão CLICANDO EM 'SUBMIT'.

* = Required Fields

* Verify Step Information

✔ Step 1: Type, Title, & Abstract

FIELD RESPONSE

Fluxo Editorial

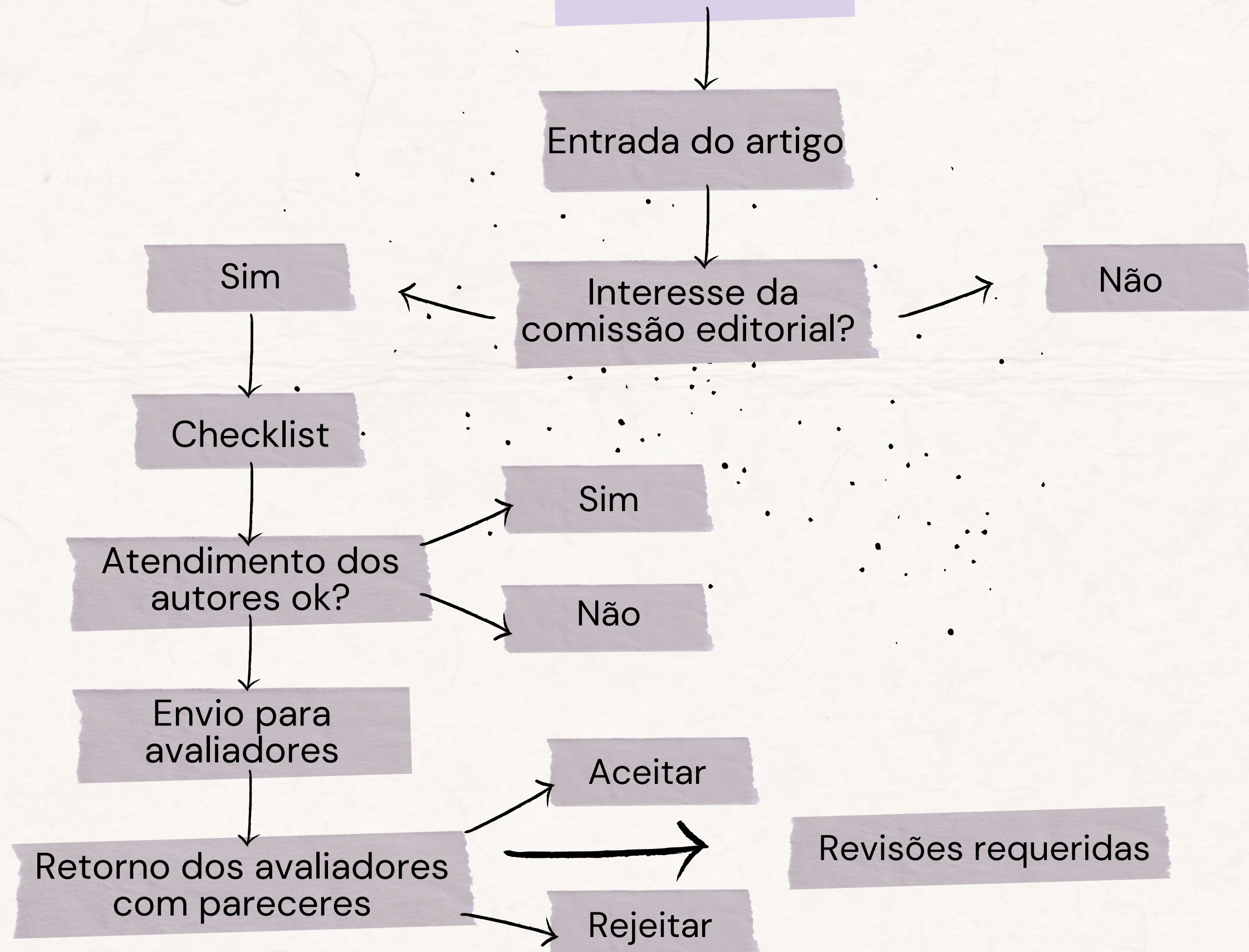

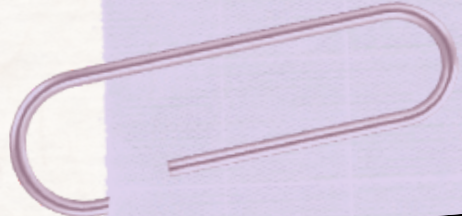

**Muito
obrigado!**

