

Catálogo do

ACERVO MOVIMENTOS ESTUDANTIS PELOTENSES

Organização: Márcia Janete Espig | Samuel Sias Teixeira Furtado | Víctor Blaskoski Lehugeur | Amanda Rodrigues Guelso | Francine Sedrez Bunde | Isadora Cavada da Silva | Laura Bergozza Pereira | Lóren Cantiliano Ximendes

Catálogo do

ACERVO MOVIMENTOS ESTUDANTIS PELOTENSES

Universidade Federal de Pelotas
Instituto de Ciências Humanas
Departamento de História
Núcleo de Documentação Histórica

Catálogo do

ACERVO MOVIMENTOS ESTUDANTIS PELOTENSES

Organização: Márcia Janete Espig | Samuel Sias Teixeira Furtado | Víctor Blaskoski Lehugeur | Amanda Rodrigues Guelso | Francine Sedrez Bunde | Isadora Cavada da Silva | Laura Bergozza Pereira | Lóren Cantiliano Ximendes

Editora independente
Pelotas – 2026

CATÁLOGO DO ACERVO MOVIMENTOS ESTUDANTIS PELOTENSES

© 2026, Os organizadores
© 2026, Edição independente

Núcleo de Documentação Histórica da UFPel Professora Beatriz Loner (NDH – UFPel)
Pelotas – RS, Brasil | Site: https://wp.ufpel.edu.br/ndh/

ORGANIZADORES
Márcia Janete Espig
Samuel Sias Teixeira Furtado
Víctor Blaskoski Lehugeur
Amanda Rodrigues Guelso
Francine Sedrez Bunde
Isadora Cavada da Silva
Laura Bergozza Pereira
Lóren Cantiliano Ximendes

CAPA
Francine Sedrez Bunde

REVISÃO, EDITORAÇÃO E DIAGRAMAÇÃO
Bárbara Denise Xavier da Costa

Dados Internacionais de Catalogação na Publicação (CIP)
(Câmara Brasileira do Livro, SP, Brasil)

Catálogo do acervo movimentos estudantis
Pelotenses [livro eletrônico]. -- Pelotas, RS :
Ed. dos Autores, 2026.
PDF

Vários autores.
Vários organizadores.
ISBN 978-65-02-47963-6

1. Acervo 2. Acervos institucionais 3. Movimentos estudantis - Brasil 4. Pelotas (RS) - História

26-412465.0 CDD-069.98165

Índices para catálogo sistemático:

1. Acervo Movimentos Estudantis Pelotenses : Rio Grande do Sul : Estado : História 069.98165

Maria Alice Ferreira - Bibliotecária - CRB-8/7964

Bárbara Denise Xavier da Costa – Editora independente
barbara.ou.berel@hotmail.com.br | 48 999 514 514

Lista de siglas

ADETFPEL	Associação dos Docentes da Escola Técnica Federal de Pelotas
ADUFPEL	Associação dos Docentes da Universidade Federal de Pelotas
AMEP	Acervo dos Movimentos Estudantis Pelotenses
ANDES-SN	Sindicato Nacional dos Docentes das Instituições de Ensino Superior
ASUFPEL	Associação dos Servidores da Universidade Federal de Pelotas
CA	Centro Acadêmico
CAFV	Centro Acadêmico Ferreira Vianna
CEFET-RS	Centro Federal de Educação Tecnológica de Pelotas
CEPEL	Cooperativa de Consumo dos Estudantes de Pelotas
COE	Comissão Organizadora das Eleições
DA	Diretório Acadêmico
DANV	Diretório Acadêmico Nunes Vieira
DCE	Diretório Central dos Estudantes
DESILAB	Diretório Estudantil Ildemar Bonat
ECEM	Encontro Científico dos Estudantes de Medicina

ETFPEL	Escola Técnica Federal de Pelotas
FAEM	Faculdade de Agronomia Eliseu Maciel
FEAB	Federação dos Estudantes de Agronomia do Brasil
FEMEH	Federação do Movimento Estudantil de História
FURG	Universidade Federal do Rio Grande
GEETFPEL	Grêmio Estudantil da Escola Técnica Federal de Pelotas
HeMEPT	Repositório Digital História e Memória da Educação Profissional e Tecnológica
IFSul	Instituto Federal Sul-rio-grandense
NDH	Núcleo de Documentação Histórica da UFPel Professora Beatriz Loner
PCB	Partido Comunista Brasileiro
PCO	Partido da Causa Operária
PPGEdu	Programa de Pós-Graduação em Educação do IFSul
PT	Partido dos Trabalhadores
PUC-RS	Pontifícia Universidade Católica do Rio Grande do Sul
sd	Sem data
SENACH	Seminário Nacional de Currículos de História

SINASEFE	Sindicato Nacional dos Servidores da Educação Federal de 1º e 2º Graus
UBES	União Brasileira dos Estudantes Secundaristas
UCPel	Universidade Católica de Pelotas
UCS	Universidade de Caxias do Sul
UEE	União Estadual dos Estudantes
UFPel	Universidade Federal de Pelotas
UFRGS	Universidade Federal do Rio Grande do Sul
UFSM	Universidade Federal de Santa Maria
UGES	União Gaúcha de Estudantes Secundaristas
UJC	União da Juventude Comunista
UJS	União da Juventude Socialista
UNE	União Nacional dos Estudantes
UNISINOS	Universidade do Vale do Rio dos Sinos
UPES	União Pelotense de Estudantes Secundaristas

Sumário

Apresentação 10

Natureza 13

Estrutura 14

Fluxogramas 18

Síntese da estrutura do AMEP 20

Informações 24

Descrição sumária dos documentos 25

- Fundo União Nacional dos Estudantes 25
- Fundo Diretórios Universitários 29
- Fundo Movimentos Secundaristas 37
- Fundo Movimentos Sociais e Partidos Políticos 41
- Fundo Universidade Federal de Pelotas 48
- Fundo Universidade Católica de Pelotas 56
- Fundo Grêmio Estudantil da Escola Técnica Federal de Pelotas 61
- Fundo Outros 85
- Fundo Della Vechia 88

Obras consultadas 95
Equipe de trabalho 97

Participaram do projeto que deu origem a esse catálogo:

Docentes
Ana Inez Klein
Aristeu Elisandro Machado Lopes
Jonas Moreira Vargas
Lorena Almeida Gill
Márcia Janete Espig

Servidor técnico-administrativo
Paulo Luiz Crizel Koschier

Discentes
Amanda Rodrigues Guelso
Fernanda da Silva Valejo
Francine Sedrez Bunde
Isadora Cavada da Silva
Laura Bergozza Pereira
Lóren Cantiliano Ximendes
Maria Lucia Jacque Andere de Mello
Samuel Sias Teixeira Furtado
Víctor Blaskoski Lehugeur

Este projeto só foi possível graças à existência da universidade pública, gratuita e de qualidade.

Apresentação

O presente Catálogo refere-se ao trabalho de organização executado em um amplo conjunto documental, reunido através de doações recebidas ao longo de anos pelo Núcleo de Documentação Histórica da UFPel Professora Beatriz Loner (NDH – UFPel).

O NDH é um Centro de Documentação fundado em 1990 como resposta à ausência de políticas públicas eficazes para a preservação de acervos históricos, em especial os regionais. Inicialmente pensado como um local de preservação da história institucional da Universidade Federal de Pelotas (UFPel), acabou por receber valiosos fundos documentais referentes aos acervos da Delegacia Regional do Trabalho do Rio Grande do Sul, da Justiça do Trabalho da Comarca de Pelotas, do Diretório Central dos Estudantes da UFPel (DCE – UFPel), da Laneira Brasileira S.A., da Faculdade de Agronomia Eliseu Maciel (FAEM) e do Grêmio Estudantil do Instituto Federal de Educação, Ciência e Tecnologia Sul-rio-grandense (IFSul, antigo Centro Federal de Educação Tecnológica de Pelotas [CEFET – RS]), dentre outros. Assim, a proposta inicial ampliou-se, transformando o NDH em um importante espaço de guarda, acondicionamento e pesquisa.

O Acervo Movimentos Estudantis Pelotenses (AMEP) formou-se, portanto, através de um conjunto documental que, por similaridade, foi agrupado por temáticas. Com exceção do fundo que foi fruto de doação do professor Renato Della Vechia, os demais não tiveram a origem registrada. A equipe de trabalho constituída para execução do projeto foi composta por servidores (professoras/es e técnico-administrativo) e alunas/os dos cursos de Licenciatura e Bacharelado em História da UFPel, iniciando os trabalhos em março de 2023. Ressaltamos que a equipe não contou com a presença de arquivistas, sendo eminentemente uma tarefa desenvolvida por historiadores e historiadoras, mesmo que valendo-se de apoio técnico de bibliografias produzidas por esses profissionais. Ao longo do projeto

foram executadas etapas de higienização, acondicionamento, organização e catalogação do material. Todo esse trabalho beneficiou-se da estrutura física do NDH e do saber acumulado em projetos anteriores, como o que resultou na publicação do Catálogo do Acervo do Diretório Central de Estudantes (2014).

Acreditava-se originalmente que o material se referia apenas ao movimento estudantil da UFPel. Contudo, a variedade e amplitude da documentação manipulada alterou tal percepção, levando a uma nova proposta de organização dos fundos e à criação do AMEP. A documentação que o compõe reúne documentos produzidos entre meados da década de 1940 e a primeira metade dos anos 2000, abrangendo mais de meio século de transformações sociais, políticas, culturais e educacionais ocorridas no Brasil e no mundo.

O movimento estudantil brasileiro remonta aos anos iniciais do século XX. Ainda na primeira metade do século (nos anos 1930) destacou-se pela oposição ao nazifascismo. Sua intensa mobilização levou o presidente em exercício na época, Getúlio Vargas, a oficializar a União Nacional dos Estudantes (UNE) como entidade representativa dos universitários brasileiros, em fevereiro de 1942. Na segunda metade do século XX, os estudantes participaram de importantes mobilizações, como a Campanha da Legalidade. Durante a ditadura civil-empresarial-militar brasileira (1964-1985) o movimento estudantil consolidou-se como um importante instrumento de resistência ao regime. Nesse período, a expressiva participação dos estudantes secundaristas, impulsionada pela reduzida oferta de vagas no ensino superior, ampliou a diversidade social do movimento e fortaleceu sua articulação com outras entidades e movimentos sociais.

Em seus primórdios na cidade de Pelotas, o movimento estudantil foi predominantemente composto por estudantes secundaristas e universitários vinculados à Universidade Federal do Rio Grande do Sul (UFRGS) e à Universidade Rural do Sul. Na década de 1960, a institucionalização da Universidade Católica de Pelotas (UCPel) e da UFPel ampliou a participação dos estudantes universitários no movimento

estudantil pelotense, fortalecendo suas mobilizações e diversificando suas formas de atuação política, especialmente na luta pelo fim da ditadura.

Com a redemocratização, os movimentos estudantis permaneceram ativos, participando das mobilizações pelas Diretas Já e do movimento dos "caras-pintadas". A partir da década de 1990, destacaram-se também nas lutas contra o neoliberalismo e as privatizações e, nos anos 2000 e 2010, nas reivindicações em defesa da educação pública, da permanência estudantil e do acesso a restaurantes universitários de qualidade. Boa parte da riqueza dessa história pode ser acompanhada através do impressionante conjunto documental exibido por esse Catálogo.

O AMEP permite identificar as diferentes formas de organização, as lutas e as pautas defendidas pelos movimentos estudantis ao longo da segunda metade do século XX e do início do século XXI. A diversidade de proveniências e de tipologias documentais oferece importantes perspectivas sobre a política, a educação, a cultura e a organização social do contexto. O Acervo reúne conjuntos documentais relacionados aos movimentos estudantis da UFPel, da UCPel, de outras instituições de ensino do Rio Grande do Sul e de diferentes regiões do país, bem como documentação produzida por movimentos secundaristas, movimentos sociais e partidos políticos. Entre os documentos preservados destacam-se livros de atas, livros-caixa, relatórios, diversas correspondências, além de um expressivo conjunto de periódicos, panfletos e cartazes que evidenciam tanto as principais pautas debatidas em cada período histórico quanto aspectos da vida cultural e política de sua época.

O presente Catálogo constitui-se, portanto, como um instrumento de apoio à pesquisa no AMEP. Através dele, dar-se-á o primeiro contato com os nove fundos que o compõem e com suas respectivas séries e subséries, facilitando identificar e localizar a documentação de interesse.

Natureza

A documentação presente no AMEP é composta de documentos de meados da década de 1940 até o início dos anos 2000. Apesar da cronologia recuada, o material apresenta bom estado de conservação. Em sua maioria trata-se de registros em suporte de papel, seja em formato manuscrito ou impresso. Dentre outras, as tipologias presentes são: livros de ata, livros de votação, livros de correspondência, livros de presença, livros-caixa, relatórios, artigos, panfletos, ofícios, convites, memorandos, contratos, recibos, jornais, cartazes, revistas, portarias, diretrizes, anotações e cédulas de votação. Cabe destacar que a maioria dessas fontes é oriunda do Grêmio Estudantil da Escola Técnica Federal de Pelotas (GEETFPEL).

O Acervo foi estruturado em nove fundos, acondicionados em 23 caixas-arquivo, e catalogado por meio de descrição sumária. Reúne aproximadamente 8.812 documentos, organizados em pacotilhas e armazenados em caixas de polionda identificadas conforme o respectivo fundo. Em cada caixa, a documentação encontra-se subdividida em pacotilhas, organizadas de acordo com suas séries e subséries. Por se inserir em uma contagem própria de caixas-arquivo, referente a vários acervos do NDH, o AMEP está acondicionado nas caixas de número 395 a 417. Em alguns casos, a documentação possuía uma organização anterior ao trabalho da Equipe; nessas situações, optou-se por manter a ordem original.

Estrutura

O Acervo está separado em nove fundos organizados a partir do princípio da proveniência. São eles:

1. União Nacional dos Estudantes
2. Diretórios Universitários
3. Movimentos Secundaristas
4. Movimentos Sociais e Partidos Políticos
5. UFPel
6. UCPel
7. GEETFPEL
8. Outros
9. Della Vechia

Devido à diversidade de fundos que constituem o Acervo e da documentação oriunda de cada um deles, destacamos que cada fundo possui diversas séries, abaixo especificadas:

1. União Nacional dos Estudantes – Este fundo reúne documentações vinculadas à UNE, agrupando 397 documentos e sendo dividido em duas séries: UNE, que possui 297 documentos reunindo registros dos anos de 1979 a 2006 e União Estadual dos Estudantes (UEE), que possui 100 documentos e abrange evidências produzidas entre 1976 e 2001. Ambas as séries têm como destaque as tipologias de panfletos, folhetos, jornais e artigos.

2. Diretórios Universitários – As documentações agrupadas neste fundo abrangem 260 documentos, divididos em onze séries: UFRGS, Universidade Federal do Rio Grande (FURG), Universidade de Caxias do Sul (UCS), Universidade do Vale do Rio dos Sinos (UNISINOS), Universidade Federal de Santa Maria (UFSM), Pontifícia Universidade Católica do Rio Grande do Sul (PUC-RS), Encontro Científico dos Estudantes de Medicina (ECEM), Federação do Movimento Estudantil de História (FEMEH), Federação dos Estudantes de Agronomia do Brasil (FEAB), Diretórios Acadêmicos (DAs) Gerais e Outros

Estados. Os registros abrangem uma variedade de tipologias, sendo as de maior destaque panfletos, folhetos, jornais, boletins e artigos, que vão de 1978 a 2007.

3. Movimentos Secundaristas – Agrupam-se neste fundo 83 documentos separados em cinco séries: União Pelotense de Estudantes Secundaristas (UPES), União Brasileira dos Estudantes Secundaristas (UBES), União Gaúcha de Estudantes Secundaristas (UGES), Grêmios Secundaristas e Movimentos Secundaristas Locais. As tipologias variam bastante entre as séries, observando-se a preponderância de panfletos, folhetos, abaixo-assinados e boletins. As séries abrangem documentações produzidas entre 1983 e 1999.

4. Movimentos Sociais e Partidos Políticos – Este fundo reúne documentações divididas em onze séries: Autonomia Universitária, Sindicato Nacional dos Docentes das Instituições de Ensino Superior (ANDES-SN), Partido dos Trabalhadores (PT), Partido da Causa Operária (PCO), Partido Comunista Brasileiro (PCB), Outros Partidos, União da Juventude Socialista (UJS), União da Juventude Comunista (UJC), Reforma Agrária, Geral Agronomia e Outros Grupos Sociais. Reunindo tipologias diversas como panfletos, folhetos, artigos e boletins, possui no total 235 documentos salvaguardados, compreendendo os anos de 1957 a 2004.

5. UFPel – Nesse fundo encontram-se documentações vinculadas à UFPel, abrangendo 477 documentos produzidos entre 1979 e 2005. Encontra-se dividido em dez séries: Diretório Central dos Estudantes (DCE), Recortes de Jornais DCE, Diretórios Acadêmicos, II Seminário Nacional de Currículos de História (SENACH), Encontro Euroamérica, Reitoria, Associação dos Servidores da Universidade Federal de Pelotas (ASUFPEL), Associação dos Docentes da Universidade Federal de Pelotas (ADUFPEL), Jornais UFPel e Adesivos. Dentre as séries, destacam-se aquelas referente ao II SENACH e ao Encontro Euroamérica, ambas vinculadas a eventos acadêmicos e possuindo documentação proveniente de pastas que vieram previamente organizadas.

6. UCPel – Fundo que agrupa documentações relacionadas à UCPel. Possui 209 documentos divididos em quatro séries:

Diretório Central dos Estudantes, Diretórios Acadêmicos, Cooperativa de Consumo dos Estudantes de Pelotas (CEPEL) e UCPel. Nessas séries, as tipologias que mais se destacam são panfletos, folhetos, jornais e boletins. Os registros salvaguardados possuem datação de 1977 a 2004.

7. GEETFPEL – O fundo ligado à documentação do GEETFPEL é o maior salvaguardado nesse Acervo. Possui 6.551 documentos, reunindo registros do Grêmio entre os anos de 1946 e 2005. Por conta do volume de documentação, optou-se por dividir o fundo em séries ligadas às décadas em que os registros foram originalmente criados (salvo algumas exceções relacionadas às documentações que vieram previamente separadas, situação em que foi decidido manter a ordem original). Sendo assim, o fundo ficou separado em trinta e oito séries: Década de 1940, Década de 1950, Década de 1960, Década de 1970, Movimento Financeiro 1986, Diretório Estudantil Ildemar Bonat (DESILAB), Movimento Financeiro 1989, Movimento Caixa 1989, Década de 1980, Prestação de Contas Viagem UBES, Década de 1990, Movimento Financeiro 1990, Movimento Financeiro 1991, Movimento Financeiro 1992, Xerox Finanças 1994, Movimento Financeiro 1996, Movimento Financeiro 1997, Movimento Financeiro 1998, Movimento Financeiro 1999, Ofícios GEETFPEL 1999, Década de 2000, Movimento Financeiro 2001, Ofícios GEETFPEL 2001, Editais GEETFPEL 1999-2005, Atas GEETFPEL 2002-2004, Ofícios GEETFPEL 2002, Movimento Financeiro 2002, O Pulso ainda Pulsa, Ofícios GEETFPEL 2003, Lista Representantes Gestão "Não vou me adaptar" 2004-2005, Ofícios GEETFPEL 2004, Ofícios GEETFPEL 2005, Escola Técnica Federal de Pelotas (ETFPEL), Sindicato Nacional dos Servidores da Educação Federal de 1º e 2º Graus (SINASEFE), Associação dos Docentes da Escola Técnica Federal de Pelotas (ADETFPEL), Comissão Organizadora das Eleições (COE), Documentos Eleição Para a Diretoria e Sem Data.

8. Outros – Levando em conta a existência de documentações que não se encaixam nos fundos mencionados acima, optou-se por criar uma categoria específica para estes registros

destoantes dos demais. Este fundo conta com 90 documentos produzidos entre os anos de 1981 e 2005, divididos em apenas uma série, também intitulada Outros. Algumas tipologias que podem ser encontradas neste fundo são: panfletos, folhetos, jornais, artigos, comunicações e projetos de lei.

9. Della Vechia – Sendo esse o único dos fundos que possui procedência documentada, pois teve origem em doação realizada pelo professor Dr. Renato Della Vechia ao NDH, optou-se por mantê-lo agrupado. As documentações reunidas neste fundo estão divididas em oito séries, que contêm 510 materiais gerados entre os anos de 1981 e 1998: DAs Gerais, DA Veterinária UFPel, DA Ciências Sociais UFPel, Centro Acadêmico (CA) Odontologia UFPel, DA Medicina UFPel, Diretório Acadêmico Nunes Vieira (DANV) UFPel, Centro Acadêmico Ferreira Vianna (CAFV) UFPel e IX Encontro Nacional dos Estudantes de Direito. Dentre as tipologias que podem ser encontradas no Fundo Della Vechia destacam-se ofícios, comprovantes, atas e convocações.

Fluxogramas

Fluxograma 1:
Estrutura do Acervo Movimentos Estudantis Pelotenses

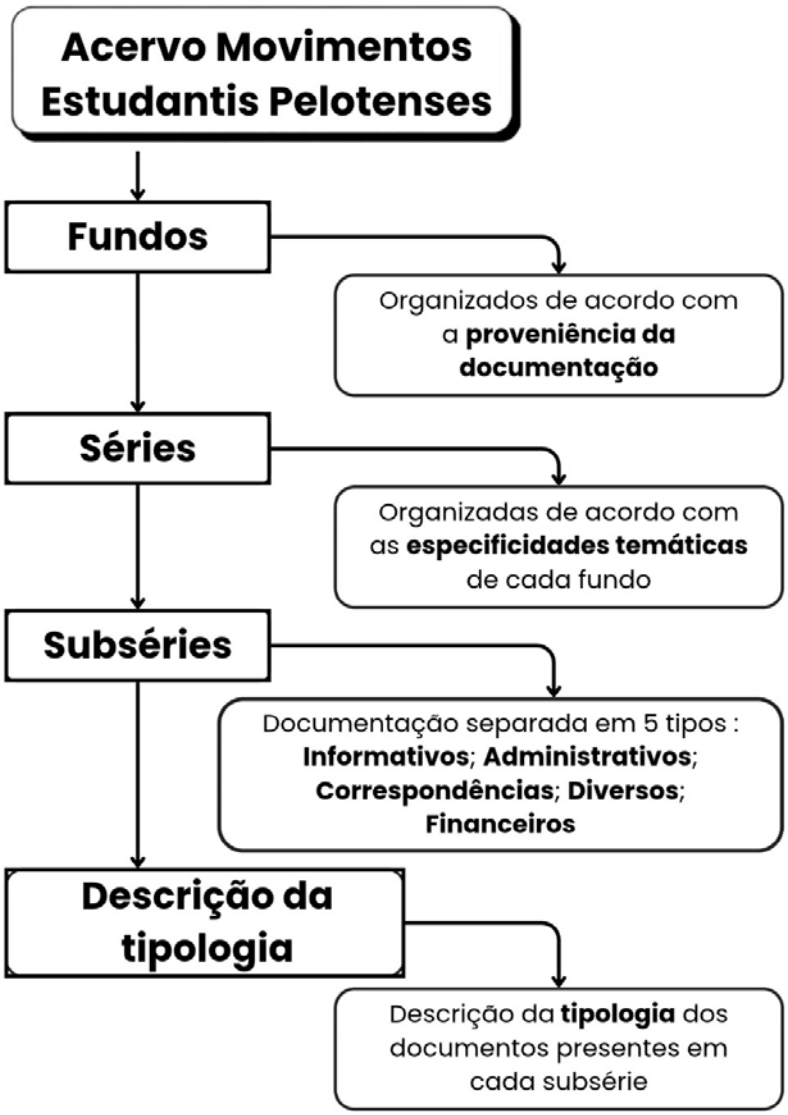

Fluxograma 2:
Fundos do Acervo Movimentos Estudantis Pelotenses

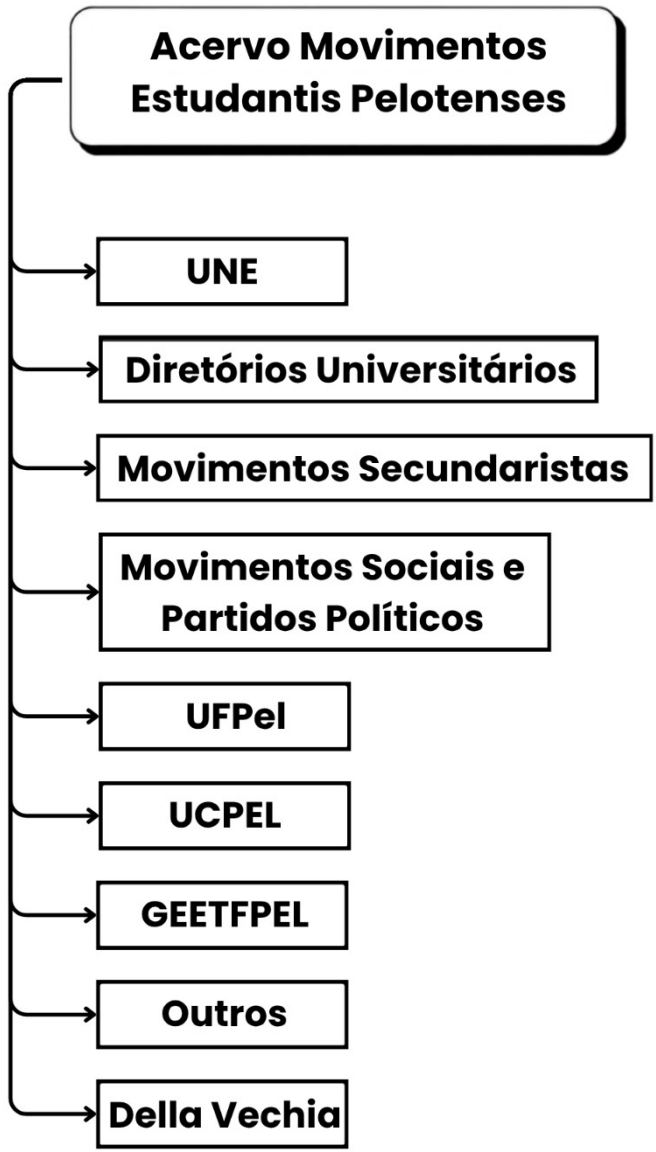

Síntese da estrutura do AMEP

Relação sistemática de fundos documentais e séries correspondentes

Fundo 1: União Nacional dos Estudantes (UNE)	
1. União Nacional dos Estudantes (UNE)	
2. União Estadual dos Estudantes (UEE)	

Fundo 2: Diretórios Universitários	
1. UFRGS	7. ECEM
2. FURG	8. FEMEH
3. UCS	9. FEAB
4. UNISINOS	10. DAs Gerais
5. UFSM	11. Outros Estados
6. PUC-RS	

Fundo 3: Movimentos Secundaristas	
1. UPES	4. Grêmios Secundaristas
2. UBES	5. Movimentos Secundaristas Locais
3. UGES	

Fundo 4: Movimentos Sociais e Partidos Políticos	
1. Autonomia Universitária	7. UJS
2. ANDES-SN	8. UJC
3. PT	9. Reforma Agrária
4. PCO	10. Geral Agronomia
5. PCB	11. Outros Grupos Sociais
6. Outros Partidos	

Fundo 5: UFPel	
1. Diretório Central dos Estudantes	6. Reitoria
2. Recortes de Jornais DCE	7. ASUFPEL
3. Diretórios Acadêmicos	8. ADUFPEL
4. II SENACH	9. Jornais UFPel
5. Encontro Euroamérica	10. Adesivos

Fundo 6: UCPel	
1. Diretório Central dos Estudantes	3. CEPEL
2. Diretórios Acadêmicos	4. UCPel

Fundo 7: GEETFPEL	
1. Década de 1940	21. Década de 2000
2. Década de 1950	22. Movimento Financeiro 2001
3. Década de 1960	23. Ofícios GEETFPEL 2001
4. Década de 1970	24. Editais GEETFPEL 1999-2005
5. Movimento Financeiro 1986	25. Atas GEETFPEL 2002-2004
6. DESILAB	26. Ofícios GEETFPEL 2002
7. Movimento Financeiro 1989	27. Movimento Financeiro 2002
8. Movimento Caixa 1989	28. O Pulso ainda Pulsa
9. Década de 1980	29. Ofícios GEETFPEL 2003
10. Prestação de Contas Viagem UBES	30. Lista Representantes Gestão "Não vou me adaptar" 2004-2005
11. Década de 1990	
12. Movimento Financeiro 1990	31. Ofícios GEETFPEL 2004
13. Movimento Financeiro 1991	32. Ofícios GEETFPEL 2005
14. Movimento Financeiro 1992	33. ETFPEL
15. Xerox Finanças 1994	34. SINASEFE
16. Movimento Financeiro 1996	35. ADETFPEL
17. Movimento Financeiro 1997	36. COE
18. Movimento Financeiro 1998	37. Documentos Eleição para a Diretoria
19. Movimento Financeiro 1999	38. Sem data
20. Ofícios GEETFPEL 1999	

Síntese da estrutura do AMEP

Fundo 8: Outros
1. Outros

Fundo 9: Della Vechia	
1. DAs Gerais	5. DA Medicina UFPel
2. DA Veterinária – UFPel	6. DANV UFPel
3. DA Ciências Sociais UFPel	7. CAFV UFPel
4. CA Odontologia UFPel	8. IX Encontro Nacional dos Estudantes de Direito

Informações

Núcleo de Documentação Histórica da Universidade Federal de Pelotas Professora Beatriz Loner (NDH – UFPel)
Rua Alberto Rosa, nº 154 – Centro
Pelotas – RS, Brasil
CEP: 96010-770
Fone / WhatsApp: (53) 3284 3208
Site: https://wp.ufpel.edu.br/ndh/
Horário de funcionamento: de segunda a sexta-feira, das 14h às 18h.

Observação:
O fundo GEETFPEL encontra-se em processo de digitalização por meio do Repositório Digital História e Memória da Educação Profissional e Tecnológica (HeMEPT), coordenado pela professora Dra. Adriana Duarte Leon e vinculado ao Programa de Pós-Graduação em Educação (PPGEdu) do IFSul (Câmpus Pelotas).
Em breve, a documentação deste fundo será disponibilizada para consulta pública no repositório, ampliando as possibilidades de acesso, pesquisa e preservação da memória do movimento estudantil.
O acesso ao repositório poderá ser realizado pelo site do HeMEPT: https://hemept.pelotas.ifsul.edu.br/hemept/

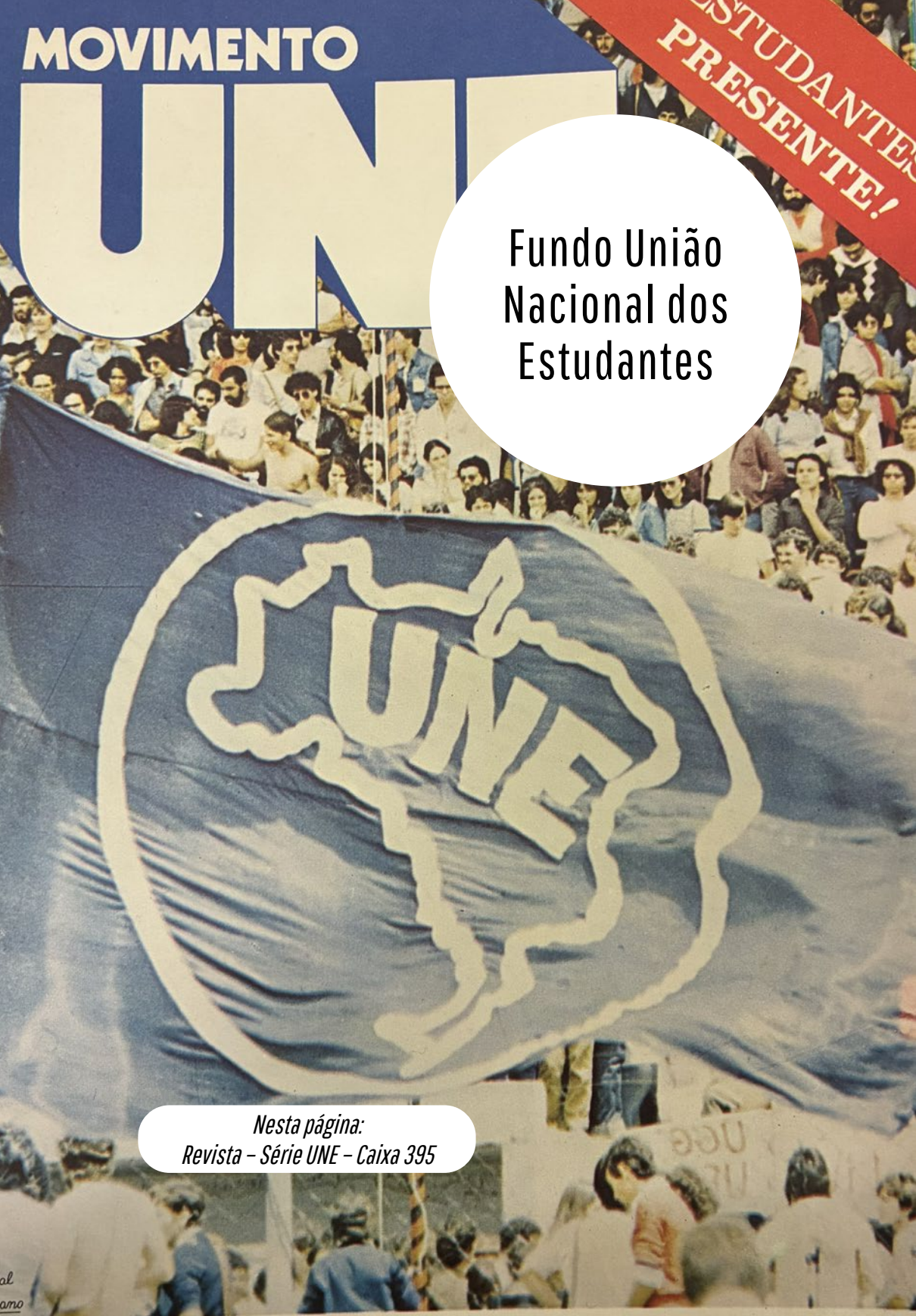

Fundo União Nacional dos Estudantes

Nesta página:
Revista – Série UNE – Caixa 395

SÉRIE: UNE

Subsérie: Informativos

Descrição	Período	Quantidade de documentos	Caixa
Boletins	1981-2001, sd	33	395
Artigos	1982-2001, sd	42	
Revistas	1981-2006	12	
Cartazes	1997-1998, sd	9	
Recortes de jornais	1988-1999, sd	13	
Panfletos e folhetos	1979-2005, sd	112	396
Jornais	1983-1999, sd	54	

Subsérie: Correspondências

Descrição	Período	Quantidade de documentos	Caixa
Comunicações	sd	1	395
Ofícios	1985-1992, sd	6	
Convocações	1991-1999	2	

Subsérie: Administrativos

Descrição	Período	Quantidade de documentos	Caixa
Regimentos	1993-2001, sd	5	395
Abaixo-assinados	1999	1	
Relatórios	sd	4	

Subsérie: Diversos

Descrição	Período	Quantidade de documentos	Caixa
Projetos	1988	1	395
Cronogramas	sd	1	
Adesivos	sd	1	

SÉRIE: UEE

Subsérie: Informativos

Descrição	Período	Quantidade de documentos	Caixa
Artigos	1981-1988, sd	17	396
Boletins	1983-2000, sd	8	
Anúncios	sd	3	
Panfletos e folhetos	1982-1987, sd	31	
Jornais	1976-1984, sd	29	
Cartazes	sd	4	
Recortes de jornais	2001	1	

Subsérie: Correspondências

Descrição	Período	Quantidade de documentos	Caixa
Convocações	1982, sd	2	396
Ofícios	1983	1	

Subsérie: Administrativos

Descrição	Período	Quantidade de documentos	Caixa
Estatutos	1985	2	396
Regulamentos	1987	1	
Abaixo-assinados	sd	1	

Total de documentos no fundo União Nacional dos Estudantes: 397

DIREÇÃO EX NAL DOS ESTUDANTES DE MEDICINA

Fundo
Diretórios
Universitários



Nesta página:
Folheto – Série DAs Gerais – Caixa 397

SÉRIE: UFRGS

Subsérie: Administrativos

Descrição	Período	Quantidade de documentos	Caixa
Relatórios	1985	1	397

Subsérie: Correspondências

Descrição	Período	Quantidade de documentos	Caixa
Cartas	1983-1987	2	397

Subsérie: Informativos

Descrição	Período	Quantidade de documentos	Caixa
Jornais	1980-1999, sd	31	397
Boletins	1981-1990, sd	5	
Panfletos e folhetos	1978-2007, sd	13	
Artigos	1983, sd	4	

SÉRIE: FURG

Subsérie: Informativos

Descrição	Período	Quantidade de documentos	Caixa
Panfletos e folhetos	1979-1988	2	397
Boletins	1980	1	
Cartazes	sd	1	

SÉRIE: UCS

Subsérie: Informativos

Descrição	Período	Quantidade de documentos	Caixa
Jornais	1984-1989	5	397
Artigos	sd	1	

SÉRIE: UNISINOS

Subsérie: Informativos

Descrição	Período	Quantidade de documentos	Caixa
Panfletos e folhetos	1980, sd	4	397
Boletins	2000	1	
Jornais	1980-2000	7	
Artigos	sd	1	

SÉRIE: UFSM

Subsérie: Informativos

Descrição	Período	Quantidade de documentos	Caixa
Jornais	1982-1996, sd	9	397
Boletins	1985	1	
Panfletos e folhetos	1984, sd	2	

Subsérie: Correspondências

Descrição	Período	Quantidade de documentos	Caixa
Ofícios	1987	2	397

SÉRIE: PUC-RS

Subsérie: Informativos

Descrição	Período	Quantidade de documentos	Caixa
Recortes de jornais	1988	3	397
Jornais	sd	2	
Boletins	1987, sd	3	
Panfletos e folhetos	1980, sd	3	
Artigos	1983, sd	2	

SÉRIE: ECEM

Subsérie: Informativos

Descrição	Período	Quantidade de documentos	Caixa
Panfletos e folhetos	sd	1	397
Jornais	1985	1	
Boletins	1980, sd	2	

Subsérie: Correspondências

Descrição	Período	Quantidade de documentos	Caixa
Ofícios	1980	1	397
Comunicações	sd	2	

SÉRIE: FEMEH

Subsérie: Informativos

Descrição	Período	Quantidade de documentos	Caixa
Artigos	sd	1	397

Subsérie: Diversos

Descrição	Período	Quantidade de documentos	Caixa
Cronogramas	sd	1	397

Subsérie: Correspondências

Descrição	Período	Quantidade de documentos	Caixa
Cartas	1989	2	397

Subsérie: Administrativos

Descrição	Período	Quantidade de documentos	Caixa
Relatórios	1989, sd	2	397

SÉRIE: FEAB

Subsérie: Correspondências

Descrição	Período	Quantidade de documentos	Caixa
Comunicações	sd	1	397

Subsérie: Informativos

Descrição	Período	Quantidade de documentos	Caixa
Panfletos e folhetos	1988-1997	3	397
Artigos	sd	1	

Subsérie: Administrativos

Descrição	Período	Quantidade de documentos	Caixa
Relatórios	sd	1	397
Regimentos	sd	1	

SÉRIE: DAs GERAIS

Subsérie: Informativos

Descrição	Período	Quantidade de documentos	Caixa
Artigos	1979	1	397
Panfletos e folhetos	1988-1993, sd	7	

Subsérie: Administrativos

Descrição	Período	Quantidade de documentos	Caixa
Portarias	1985	1	397
Listagens	sd	1	

Subsérie: Correspondências

Descrição	Período	Quantidade de documentos	Caixa
Cartas	1989	1	397

SÉRIE: OUTROS ESTADOS

Subsérie: Administrativos

Descrição	Período	Quantidade de documentos	Caixa
Relatórios	1985-1988	3	398
Regulamentos	1979-1989, sd	4	
Estatutos	sd	1	
Abaixo-assinados	sd	1	
Portarias	1987	1	

Subsérie: Informativos

Descrição	Período	Quantidade de documentos	Caixa
Recortes de jornais	sd	1	398
Boletins	1982-2000, sd	15	
Revistas	1988-1999	3	
Panfletos e folhetos	1981-1997, sd	30	
Cartazes	1990, sd	3	
Jornais	1982-2000, sd	29	
Anúncios	1983-1989	4	
Artigos	1979, 1998, sd	19	

Subsérie: Correspondências

Descrição	Período	Quantidade de documentos	Caixa
Comunicações	1989, sd	7	398
Ofícios	1987	1	
Cartas	1982	1	

Total de documentos no fundo Diretórios Universitários: 260

PLUS

Boletim da União Brasileira dos Estudantes Secundaris

Inclui Encarte do Seminário Nacional de Educação da UBES

Filiada à OCLAE

Fundo Movimentos Secundaristas

CHEGA DE FH

Os estudantes est… Brasil mais justo. E com razão. … mandato de Fernando Henrique Car… classificado de catastrófico. A crise econômica e social pela qual passa o país, já extremamente grave, tende a piorar. O plano econômico do governo ataca a independência nacional e coloca a população do país em um beco sem saída. Falta emprego. Falta educação. Falta segurança para a maioria da população. A violência, reflexo da miséria, chega, de maneira brutal, às escolas. Estudantes matam. Estudantes morrem.

Em posição de absoluta alienação, o governo federal seqüestra verbas de estados que, ao invés de pagar os grandes credores internacionais, prefeririam pagar os salários de seus funcionários e investir em programas sociais. O governo exibe assim, mais uma vez, o seu descaso em relação ao povo brasileiro. Corta verbas da saúde e da educação. Opta pelo aumento do desemprego. Prefere encher ainda mais os bolsos daqueles que já têm muito dinheiro. O presidente parece se esquecer de que por trás de cada desempregado há uma família com fome, de que por trás de cada criança sem…



Nesta página:
Boletim – Série UBES – Caixa 398

Só há uma forma de acabar com a situação de miséria: construir um novo país. Um país no qual os brasileiros sejam a prioridade. E, para isso, os estudantes estão indo às ruas para denunciar as injustiças da política governamental e propor as mudanças necessárias para que se alcance a justiça social.

Em 26 de março, ocupamos as ruas de Brasília e Be… Horizonte. Em Brasília, usamos de bom humor para denunciar que colocar Armínio Fraga (ex-assalariado d… maior especulador do mundo) na presidência do Banco Central é a mesma coisa que colocar uma raposa para chefiar a segurança do galinheiro. Na capital mineira, estudantes liderados pela UBES e pela UNE realizaram grande passeata em apoio ao povo de Minas Gerais e… de um projeto de desenvolvimento soberano e indepe… para o país.

Mas a jornada de manifestações continua. A UBES convocando mobilizações por todo o país. A jornada t… grandes atos em 17 de março, no Rio de Janeiro, em … Horizonte no dia 18 e terminará em São Paulo, no dia … Além de atos por todo o país.

A UBES convoca todas as entidades para que organ… mobilizações em todo o país. Não importa a data. O im… tante é mostrar os absurdos cometidos pelo governo f… O importante é mostrar que há alternativas para o Bra…

A UBES manda um recado para o presidente Fern… Henrique: **te cuida FHC: os estudant… estão nas ruas cantando CHEGA de VOCÊ**

SÉRIE: UPES

Subsérie: Informativos

Descrição	Período	Quantidade de documentos	Caixa
Boletins	1987-1991, sd	3	398
Panfletos e folhetos	1994, sd	4	

Subsérie: Correspondências

Descrição	Período	Quantidade de documentos	Caixa
Ofícios	1991	1	398
Cartas	1991	1	

Subsérie: Administrativos

Descrição	Período	Quantidade de documentos	Caixa
Abaixo-assinados	sd	22	398
Listagens	sd	1	

SÉRIE: UBES

Subsérie: Administrativos

Descrição	Período	Quantidade de documentos	Caixa
Atas	sd	1	398
Regimentos	1997	2	

Subsérie: Informativos

Descrição	Período	Quantidade de documentos	Caixa
Revistas	sd	2	398
Jornais	1989	1	
Boletins	1991-1999	4	
Panfletos e folhetos	1983, sd	11	

Subsérie: Correspondências

Descrição	Período	Quantidade de documentos	Caixa
Ofícios	1990-1991	3	398

SÉRIE: UGES

Subsérie: Informativos

Descrição	Período	Quantidade de documentos	Caixa
Recortes de jornais	1987	2	398
Panfletos e folhetos	sd	3	

Subsérie: Administrativos

Descrição	Período	Quantidade de documentos	Caixa
Constituições	sd	1	398

SÉRIE: GRÊMIOS SECUNDARISTAS

Subsérie: Informativos

Descrição	Período	Quantidade de documentos	Caixa
Panfletos e folhetos	1985-1986, sd	5	398
Jornais	1986-1987	3	
Boletins	1988-1990	4	
Artigos	1980	2	

Subsérie: Administrativos

Descrição	Período	Quantidade de documentos	Caixa
Diretrizes	sd	1	398

Subsérie: Correspondências

Descrição	Período	Quantidade de documentos	Caixa
Convocações	1992	1	398

SÉRIE: MOVIMENTOS SECUNDARISTAS LOCAIS

Subsérie: Informativos

Descrição	Período	Quantidade de documentos	Caixa
Jornais	1998-1999	3	398
Boletins	sd	1	
Revistas	sd	1	

Total de documentos no fundo Movimentos Secundaristas: 83



Fundo Movimentos Sociais e Partidos Políticos

"LONGA É A ARTE; TÃO BREVE A VIDA"

TOM JOBIM

Nesta página:
Folheto – Série UJS – Caixa 399

UJS União da Juventude Socialista

SÉRIE: AUTONOMIA UNIVERSITÁRIA

Subsérie: Informativos

Descrição	Período	Quantidade de documentos	Caixa
Artigos	1999, sd	10	399
Disquetes	sd	1	

SÉRIE: ANDES-SN

Subsérie: Informativos

Descrição	Período	Quantidade de documentos	Caixa
Panfletos e folhetos	sd	2	399
Artigos	1994-2001	3	
Revistas	1998-2000	5	
Jornais	1993	1	
Manifestos	1991	1	
Boletins	1993-1994	4	

Subsérie: Administrativos

Descrição	Período	Quantidade de documentos	Caixa
Listagens	1996	1	399

SÉRIE: PT

Subsérie: Informativos

Descrição	Período	Quantidade de documentos	Caixa
Panfletos e folhetos	1980-1988, sd	10	399
Artigos	1957-1989, sd	6	
Jornais	sd	1	
Cartazes	1987-1988	2	

Subsérie: Administrativos

Descrição	Período	Quantidade de documentos	Caixa
Relatórios	sd	1	399

SÉRIE: PCO

Subsérie: Informativos

Descrição	Período	Quantidade de documentos	Caixa
Panfletos e folhetos	sd	4	399
Boletins	1997	3	
Jornais	1999	2	

SÉRIE: PCB

Subsérie: Informativos

Descrição	Período	Quantidade de documentos	Caixa
Panfletos e folhetos	1998-2000, sd	15	399
Jornais	1997, sd	2	
Artigos	1991-1992	4	
Boletins	1987-2000, sd	15	
Manifestos	1985	1	

Subsérie: Correspondências

Descrição	Período	Quantidade de documentos	Caixa
Comunicações	1982-1987	4	399
Convites	sd	3	
Ofícios	1989-1999	5	

Subsérie: Administrativos

Descrição	Período	Quantidade de documentos	Caixa
Cadastros	sd	3	399
Portarias	1994	1	

Subsérie: Diversos

Descrição	Período	Quantidade de documentos	Caixa
Projetos	sd	1	399

SÉRIE: OUTROS PARTIDOS

Subsérie: Informativos

Descrição	Período	Quantidade de documentos	Caixa
Jornais	1982-1987	4	399
Artigos	1973-1991, sd	5	
Panfletos e folhetos	1985, sd	3	
Boletins	1997-1999	2	

SÉRIE: UJS

Subsérie: Informativos

Descrição	Período	Quantidade de documentos	Caixa
Artigos	1990-1998, sd	11	399
Revistas	1995, sd	2	
Panfletos e folhetos	1984-1998, sd	29	
Cartazes	sd	1	
Boletins	1998	2	

Subsérie: Diversos

Descrição	Período	Quantidade de documentos	Caixa
Anotações	sd	1	399

SÉRIE: UJC

Subsérie: Informativos

Descrição	Período	Quantidade de documentos	Caixa
Boletins	1999	2	399

SÉRIE: REFORMA AGRÁRIA

Subsérie: Informativos

Descrição	Período	Quantidade de documentos	Caixa
Boletins	1991-1993	3	399
Panfletos e folhetos	1985, sd	5	
Jornais	1993-2001	5	
Artigos	1988-1996, sd	10	

Subsérie: Correspondências

Descrição	Período	Quantidade de documentos	Caixa
Cartas	1989	6	399

Subsérie: Administrativos

Descrição	Período	Quantidade de documentos	Caixa
Listagens	1989	1	399
Relatórios	1989	2	

Subsérie: Diversos

Descrição	Período	Quantidade de documentos	Caixa
Cronogramas	sd	1	399

SÉRIE: GERAL AGRONOMIA

Subsérie: Informativos

Descrição	Período	Quantidade de documentos	Caixa
Jornais	1992-2002, sd	9	399
Panfletos e folhetos	1975, sd	2	
Revistas	1975	1	
Artigos	1999	2	
Boletins	1997-1998	2	

SÉRIE: OUTROS GRUPOS SOCIAIS

Subsérie: Informativos

Descrição	Período	Quantidade de documentos	Caixa
Jornais	2002-2004	2	399
Artigos	1999	1	
Boletins	1983-1997	4	
Panfletos e folhetos	2000-2004, sd	6	

Total de documentos no fundo Movimentos Sociais e Partidos Políticos: 235

JORNAL DCE

Maio 84

Entidade fi

Fundo
Universidade
Federal de
Pelotas

EDITORIAL

A RESPOSTA VI

O ano de 1968 foi marcado por g protesto ao Regime instalado com o golpe militar de manifestações operárias, estudantis e dos demais setore universidades, demitiu e expulsou centenas de professores rário e popular, foram anos de luta contra a mais negra perseg as foram ceifadas pelos órgãos de repressão: operários, lider lectuais foram mortos ou desaparecidos, pelos quais os militares são devem uma explicação à Nação.

A década de 70 marcou o ressurgimento do movimento estudantil (com a reconstrução da UNE) e do movimento operário e popular. Mais uma vez a repressão policial se abateu sobre a população. Mas o povo não esmoreceu ante o regime. O movimento continuou e, como disse Honestino Guimarães (presidente da UNE morto e desaparecido pelo regime militar em 1973): "HOJE SOMOS POUCOS, MAS UM DIA VOLTAREMOS E SEREMOS MILHÕES".

Foi a resistência heróica daqueles que deram sua vida no combate ao entreguismo e ao autoritarismo que hoje nos alenta para a luta. Mais uma vez o regime é colocado em cheque: milhões foram às ruas exigir eleições diretas e o fim do regime.



E é por isso que nós, cinco mil estudantes da UFPel, devemos participar ativamente das eleições para Reitor e da campanha das diretas para Presidente da República. Devemos atender à todo chamado da UNE, UEE, DCE, DAs, pois o ato de participarmos na votação para reitor e emularmos a campanha para Presidente, não é um ato que se limita em si mesmo. É fundamentalmente um protesto ao regime, que hoje nos impõe biônicos e reacionários para dirigir nossa universidade.

É bom termos claro que só nos unificando, todos os setor e pa- rando é que conseguiremos e ho- je são as ois A RESPOSTA VIRÁ COM AS MULTIDÕES.

A DIRETORIA

Nesta página:
Jornal – Série Diretório Central dos Estudantes – Caixa 400

Nota: As séries identificadas com asterisco (*) correspondem a um conjunto documental que já apresentava uma organização prévia. Embora não tenha sido possível identificar a procedência ou o contexto dessa organização, após avaliação feita pela equipe, optou-se por preservá-la, constituindo o agrupamento como uma série própria. Partindo desse princípio, a documentação foi posteriormente organizada em subséries, conforme as tipologias dos documentos que a compõem.

SÉRIE: DIRETÓRIO CENTRAL DOS ESTUDANTES

Subsérie: Administrativos

Descrição	Período	Quantidade de documentos	Caixa
Atestados	1991	3	400
Listagens	1991-1993	2	
Regimentos	1981-1990, sd	4	
Atas	1987-1991, sd	7	
Portarias	1992	1	
Termos	1991	1	
Relatórios	1992	1	

Subsérie: Financeiros

Descrição	Período	Quantidade de documentos	Caixa
Recibos	1993	1	400
Contratos	1991	3	

Subsérie: Diversos

Descrição	Período	Quantidade de documentos	Caixa
Cronogramas	sd	1	400

Subsérie: Informativos

Descrição	Período	Quantidade de documentos	Caixa
Revistas	1994	1	400
Artigos	1982-2003, sd	6	
Jornais	1984-1998, sd	14	
Recortes de jornais	1996, sd	3	
Anúncios	1991	1	
Panfletos e folhetos	1983-2005, sd	90	
Boletins	1983-1999, sd	21	
Cartazes	1990	1	

Subsérie: Correspondências

Descrição	Período	Quantidade de documentos	Caixa
Ofícios	1985-1997	55	400
Convites	1991-1993, sd	23	
Comunicações	1991-1993, sd	8	
Convocações	1991-1993, sd	6	
Cartas	1985-1993, sd	34	

SÉRIE: RECORTES DE JORNAIS DCE*

Subsérie: Informativos

Descrição	Período	Quantidade de documentos	Caixa
Recortes de jornais	1996	70	400

SÉRIE: DIRETÓRIOS ACADÊMICOS

Subsérie: Informativos

Descrição	Período	Quantidade de documentos	Caixa
Jornais	1983-1993	3	400
Boletins	1980-1999, sd	9	
Artigos	1983-1994, sd	14	
Panfletos e folhetos	1987-1991, sd	13	

Subsérie: Administrativos

Descrição	Período	Quantidade de documentos	Caixa
Regulamentos	1991	1	400
Regimentos	1979	1	

Subsérie: Diversos

Descrição	Período	Quantidade de documentos	Caixa
Cronogramas	1988	1	400

Subsérie: Correspondências

Descrição	Período	Quantidade de documentos	Caixa
Cartas	1980-1985, sd	3	400
Convocações	sd	1	
Ofícios	1988-1991	2	

SÉRIE: II SENACH*

Subsérie: Administrativos

Descrição	Período	Quantidade de documentos	Caixa
Relatórios	1987	1	400

Subsérie: Informativos

Descrição	Período	Quantidade de documentos	Caixa
Artigos	1986-1994, sd	6	400
Boletins	1987-1991	6	
Manifestos	1990	1	

Subsérie: Diversos

Descrição	Período	Quantidade de documentos	Caixa
Pastas	sd	2	400
Cronogramas	1989, sd	2	

SÉRIE: ENCONTRO EUROAMÉRICA*

Subsérie: Informativos

Descrição	Período	Quantidade de documentos	Caixa
Panfletos e folhetos	1990, sd	2	400
Cartazes	1990	1	

Subsérie: Correspondências

Descrição	Período	Quantidade de documentos	Caixa
Ofícios	1990	1	400

Subsérie: Diversos

Descrição	Período	Quantidade de documentos	Caixa
Pastas	sd	1	400

SÉRIE: REITORIA

Subsérie: Informativos

Descrição	Período	Quantidade de documentos	Caixa
Panfletos e folhetos	sd	2	401
Boletins	1995	1	

Subsérie: Administrativos

Descrição	Período	Quantidade de documentos	Caixa
Portarias	1987-1991	2	401

SÉRIE: ASUFPEL

Subsérie: Informativos

Descrição	Período	Quantidade de documentos	Caixa
Artigos	1991	1	401
Panfletos e folhetos	sd	1	

Subsérie: Correspondências

Descrição	Período	Quantidade de documentos	Caixa
Comunicações	1991	1	401

SÉRIE: ADUFPEL

Subsérie: Informativos

Descrição	Período	Quantidade de documentos	Caixa
Panfletos e folhetos	sd	1	401
Artigos	1988	1	
Boletins	2003	1	

SÉRIE: JORNAIS UFPEL

Subsérie: Informativos

Descrição	Período	Quantidade de documentos	Caixa
Jornais	1985-1987	3	401

SÉRIE: ADESIVOS*

Subsérie: Diversos

Descrição	Período	Quantidade de documentos	Caixa
Adesivos	1988, sd	35	401

Total de documentos no fundo UFPel: 477

CONSCIÊNCIA

psicologia

Novos Rumos · Ucpel · unho 79

Fundo Universidade Católica de Pelotas

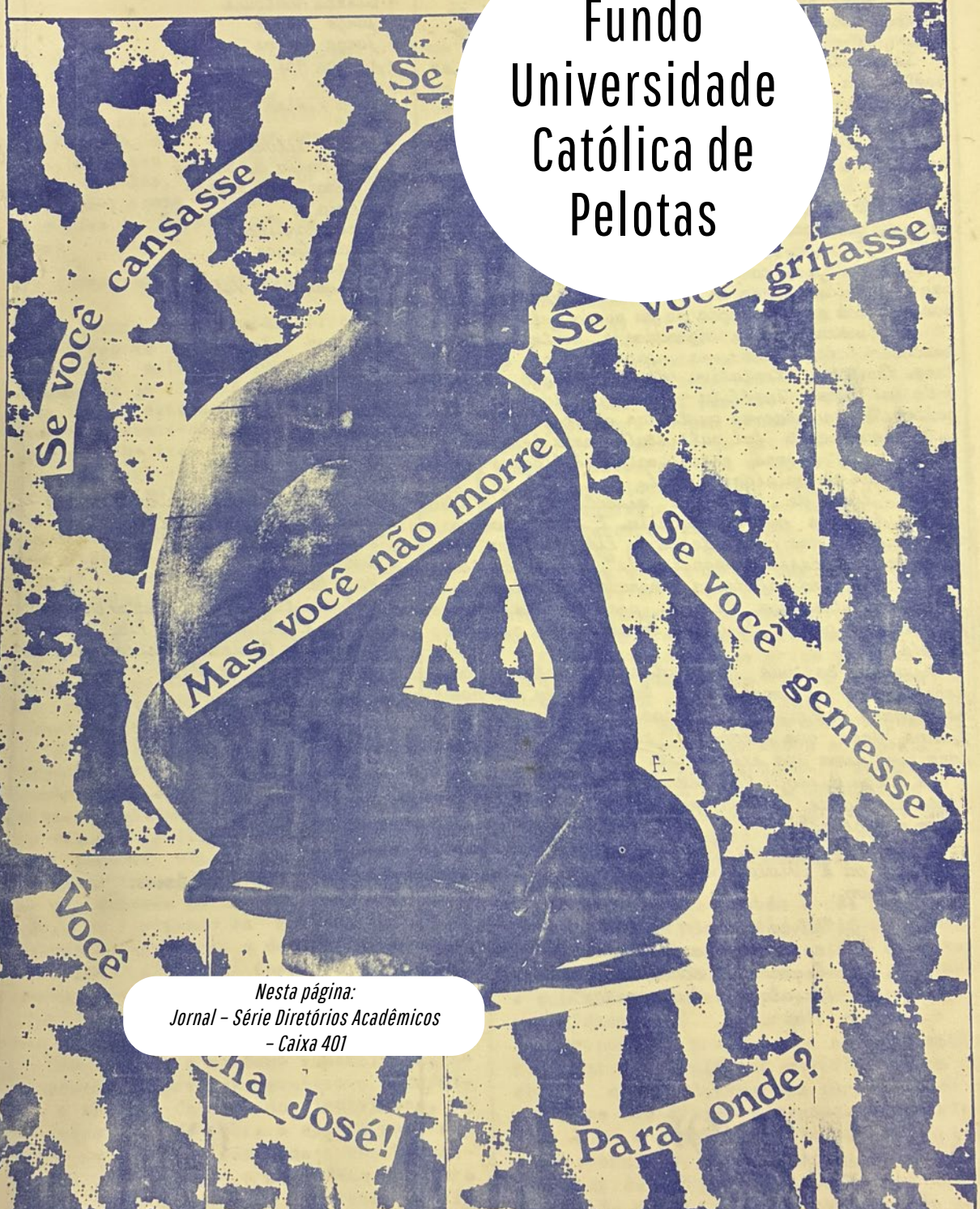

Nesta página:
Jornal – Série Diretórios Acadêmicos – Caixa 401

SÉRIE: DIRETÓRIO CENTRAL DOS ESTUDANTES

Subsérie: Informativos

Descrição	Período	Quantidade de documentos	Caixa
Panfletos e folhetos	1984-2001, sd	45	401
Boletins	1983-1989, sd	5	
Artigos	sd	4	
Jornais	1983-2000, sd	14	
Recortes de jornais	1982	1	

Subsérie: Diversos

Descrição	Período	Quantidade de documentos	Caixa
Cronogramas	1984, sd	2	401

Subsérie: Correspondências

Descrição	Período	Quantidade de documentos	Caixa
Convocações	1982-1983, sd	8	401
Cartas	1983	1	
Convites	1985	1	

Subsérie: Financeiros

Descrição	Período	Quantidade de documentos	Caixa
Relatórios	1984	1	401

SÉRIE: DIRETÓRIOS ACADÊMICOS

Subsérie: Informativos

Descrição	Período	Quantidade de documentos	Caixa
Boletins	1980-1983, sd	9	401
Jornais	1977-1988, sd	13	
Panfletos e folhetos	1980-1986, sd	27	

Subsérie: Correspondências

Descrição	Período	Quantidade de documentos	Caixa
Comunicações	1980-1984, sd	8	401
Convocações	1983, sd	2	
Ofícios	1983	2	
Convites	1985-1987	2	

Subsérie: Administrativos

Descrição	Período	Quantidade de documentos	Caixa
Cadastros	sd	1	401
Estatutos	sd	1	
Listagens	1979, sd	2	
Abaixo-assinados	sd	1	
Atas	1980	1	

Subsérie: Diversos

Descrição	Período	Quantidade de documentos	Caixa
Cronogramas	sd	2	401

SÉRIE: CEPEL

Subsérie: Correspondências

Descrição	Período	Quantidade de documentos	Caixa
Ofícios	1983	1	401

Subsérie: Informativos

Descrição	Período	Quantidade de documentos	Caixa
Panfletos e folhetos	sd	1	401

Subsérie: Administrativos

Descrição	Período	Quantidade de documentos	Caixa
Atas	1982	1	401

SÉRIE: UCPEL

Subsérie: Correspondências

Descrição	Período	Quantidade de documentos	Caixa
Ofícios	1982-1989	9	401

Subsérie: Informativos

Descrição	Período	Quantidade de documentos	Caixa
Boletins	1983-1987, sd	6	401
Panfletos e folhetos	1980-2004, sd	22	
Jornais	1981-2002	3	
Recortes de jornais	1987-1988	2	

Subsérie: Administrativos

Descrição	Período	Quantidade de documentos	Caixa
Atas	1983, sd	6	401
Calendários	1984	1	
Listagens	sd	1	
Cadastros	1984, sd	3	

Total de documentos no fundo UCPEL: 209

Fundo Grêmio Estudantil da Escola Técnica Federal de Pelotas



Nesta página:
Fotografia – Série Década de 40 – Caixa 402

Nota: As séries identificadas com asterisco (*) correspondem a um conjunto documental que já apresentava uma organização prévia. Embora não tenha sido possível identificar a procedência ou o contexto dessa organização, após avaliação feita pela equipe, optou-se por preservá-la, constituindo o agrupamento como uma série própria. Partindo desse princípio, a documentação foi posteriormente organizada em subséries, conforme as tipologias dos documentos que a compõem.

SÉRIE: DÉCADA DE 1940

Subsérie: Administrativos

Descrição	Período	Quantidade de documentos	Caixa
Liv. Atas	1946-1951	2	402

Subsérie: Informativos

Descrição	Período	Quantidade de documentos	Caixa
Fotografias	1946	1	402

SÉRIE: DÉCADA DE 1950

Subsérie: Administrativos

Descrição	Período	Quantidade de documentos	Caixa
Liv. Atas	1951-1962	2	402
Relatórios Gerais	1951-1953	1	

SÉRIE: DÉCADA DE 1960

Subsérie: Administrativos

Descrição	Período	Quantidade de documentos	Caixa
Liv. votação	1969-1971	1	402
Liv. Atas	1969-1974	1	

SÉRIE: DÉCADA DE 1970

Subsérie: Administrativos

Descrição	Período	Quantidade de documentos	Caixa
Liv. Correspond.	1972-1973	3	403

SÉRIE: MOVIMENTO FINANCEIRO 1986*

Subsérie: Financeiros

Descrição	Período	Quantidade de documentos	Caixa
Comprovantes	1986	102	403

SÉRIE: DESILAB

Subsérie: Administrativos

Descrição	Período	Quantidade de documentos	Caixa
Liv. Presenças	1974-1975	1	404
Relatórios Gerais	1982	3	
Liv. Atas	1981-1987	2	

Subsérie: Correspondências

Descrição	Período	Quantidade de documentos	Caixa
Comunicações	1984	1	404

Subsérie: Financeiros

Descrição	Período	Quantidade de documentos	Caixa
Liv. Caixa	1979-1986	2	404
Comprovantes*	1985	90	

SÉRIE: MOVIMENTO FINANCEIRO 1989*

Subsérie: Financeiros

Descrição	Período	Quantidade de documentos	Caixa
Comprovantes	1989	245	405
Relatórios	1989	1	
Balancetes	1989	1	

SÉRIE: MOVIMENTO CAIXA 1989*

Subsérie: Financeiros

Descrição	Período	Quantidade de documentos	Caixa
Liv. Caixa	1989	2	405

SÉRIE: DÉCADA DE 1980

Subsérie: Administrativos

Descrição	Período	Quantidade de documentos	Caixa
Liv. Atas	1989	1	405
Atas	1989	1	
Estatutos	1989	1	
Listagens	1989	2	

Subsérie: Informativos

Descrição	Período	Quantidade de documentos	Caixa
Artigos	1989	1	405
Panfletos e folhetos	1987-1989	2	
Manifestos	1989	1	

Subsérie: Correspondências

Descrição	Período	Quantidade de documentos	Caixa
Ofícios	1989, sd	14	405
Convites	1989	1	
Comunicações	1984-1989	3	
Memorandos	1989	2	

SÉRIE: PRESTAÇÃO DE CONTAS VIAGEM UBES*

Subsérie: Financeiros

Descrição	Período	Quantidade de documentos	Caixa
Comprovantes	1986	5	405

SÉRIE: DÉCADA DE 1990

Subsérie: Financeiros

Descrição	Período	Quantidade de documentos	Caixa
Balancetes	1991	1	407
Contratos	1991-1998	4	
Recibos	1990-1994	2	
Liv. Caixa	1996	1	

Subsérie: Diversos

Descrição	Período	Quantidade de documentos	Caixa
Ocorrências	1992	1	408
Cronogramas	1994	1	
Anotações	1992	2	
Ingressos	1993	1	
Projetos arquitetônicos	1995	1	

Subsérie: Administrativos

Descrição	Período	Quantidade de documentos	Caixa
Liv. Atas	1991-1992	4	406
Atas	1990-1997	11	407
Diretrizes	1990	1	
Projetos de Lei	1990-1994	4	
Cadastros	1990-1996	7	
Listas de presença	1991-1999	25	
Listagens	1990-1998	7	
Certificados	1991-1992	4	
Atestados	1992-1996	4	
Regulamentos	1993-1996	7	
Abaixo-assinados	1993-1998	4	
Editais	1993-1999	22	
Portarias	1996-1998	2	
Relatórios	1993-1998	2	
Calendários	1998	21	

Subsérie: Informativos

Descrição	Período	Quantidade de documentos	Caixa
Recortes de jornais	1990-1991	5	
Jornais	1991-1996	10	
Artigos	1991	1	
Panfletos e folhetos	1993-1995	11	407
Cartazes	1993	5	
Revistas	1994	1	
Boletins	1993	1	

Subsérie: Correspondências

Descrição	Período	Quantidade de documentos	Caixa
Memorandos	1990-1993	4	
Ofícios	1990-1998	171	
Cartas	1990-1998	9	
Comunicações	1990-1998	17	408
Convocações	1990-1994	30	
Requerimentos	1991	6	
Convites	1991-1996	15	

SÉRIE: MOVIMENTO FINANCEIRO 1990*

Subsérie: Financeiros

Descrição	Período	Quantidade de documentos	Caixa
Comprovantes	1990	204	406

SÉRIE: MOVIMENTO FINANCEIRO 1991*

Subsérie: Administrativos

Descrição	Período	Quantidade de documentos	Caixa
Boletins de ocorrência	1991	1	406

Subsérie: Financeiros

Descrição	Período	Quantidade de documentos	Caixa
Comprovantes	1991	230	406

SÉRIE: MOVIMENTO FINANCEIRO 1992*

Subsérie: Administrativos

Descrição	Período	Quantidade de documentos	Caixa
Listas de presença	1992	2	406

Subsérie: Financeiros

Descrição	Período	Quantidade de documentos	Caixa
Comprovantes	1992	78	406

SÉRIE: XEROX FINANÇAS 1994*

Subsérie: Financeiros

Descrição	Período	Quantidade de documentos	Caixa
Comprovantes	1994	9	406

SÉRIE: MOVIMENTO FINANCEIRO 1996*

Subsérie: Financeiros

Descrição	Período	Quantidade de documentos	Caixa
Comprovantes	1996	138	406

SÉRIE: MOVIMENTO FINANCEIRO 1997*

Subsérie: Financeiros

Descrição	Período	Quantidade de documentos	Caixa
Comprovantes	1997	83	409

SÉRIE: MOVIMENTO FINANCEIRO 1998*

Subsérie: Financeiros

Descrição	Período	Quantidade de documentos	Caixa
Comprovantes	1998	82	409

SÉRIE: MOVIMENTO FINANCEIRO 1999*

Subsérie: Financeiros

Descrição	Período	Quantidade de documentos	Caixa
Comprovantes	1999	106	409
Extratos	1999	16	

SÉRIE: OFÍCIOS GEETFPEL 1999*

Subsérie: Correspondências

Descrição	Período	Quantidade de documentos	Caixa
Ofícios	1999	78	409

SÉRIE: DÉCADA DE 2000

Subsérie: Financeiros

Descrição	Período	Quantidade de documentos	Caixa
Liv. Caixa	2001-2005	4	411
Comprovantes	2001	1	
Contratos	2001-2002	4	
Orçamentos	2001	1	
Recibos	2001-2003, sd	256	412

Subsérie: Informativos

Descrição	Período	Quantidade de documentos	Caixa
Panfletos e folhetos	2003-2004	35	410
Jornais	2002-2004	12	
Artigos	2001-2005	26	
Boletins	2001-2004	10	
Recortes de jornais	2002-2004	8	
Cartazes	2003-2005	17	

Subsérie: Diversos

Descrição	Período	Quantidade de documentos	Caixa
Patrocínios	2005	2	410
Ocorrências	2004	1	
Anotações	2001-2004	18	
Autorizações	2003	1	
Projetos arquitetônicos	2002	1	
Processos	2003	1	
Cronogramas	2004	1	

Subsérie: Correspondências

Descrição	Período	Quantidade de documentos	Caixa
Comunicações	2001-2004	4	410
Convites	2001-2005	3	
Memorandos	2004	1	
Cartas	2004	2	
Ofícios	2000-2004	16	

Subsérie: Administrativos

Descrição	Período	Quantidade de documentos	Caixa
Liv. Atas	2002-2004	3	411
Certificados	2001-2004	3	
Listas de presença	2002-2004	30	
Editais	2000	6	
Diretrizes	2001-2003	3	
Relatórios	2001	1	
Cadastros	2002-2004	2	
Abaixo-assinados	2002-2003	2	
Regulamentos	2001	1	
Portarias	2001-2004	3	
Atas	2000	3	
Listagens	2001-2004	77	

SÉRIE: MOVIMENTO FINANCEIRO 2001*

Subsérie: Financeiros

Descrição	Período	Quantidade de documentos	Caixa
Comprovantes	2001	27	409

Subsérie: Correspondências

Descrição	Período	Quantidade de documentos	Caixa
Ofícios	2001	1	409

SÉRIE: OFÍCIOS GEETFPEL 2001*

Subsérie: Correspondências

Descrição	Período	Quantidade de documentos	Caixa
Ofícios	2001	29	409

SÉRIE: EDITAIS GEETFPEL 1999-2005*

Subsérie: Administrativos

Descrição	Período	Quantidade de documentos	Caixa
Editais	1999-2005	26	409

SÉRIE: ATAS GEETFPEL 2002-2004*

Subsérie: Administrativos

Descrição	Período	Quantidade de documentos	Caixa
Atas	2002-2004	54	409

SÉRIE: OFÍCIOS GEETFPEL 2002*

Subsérie: Correspondências

Descrição	Período	Quantidade de documentos	Caixa
Ofícios	2002	112	409

SÉRIE: MOVIMENTO FINANCEIRO 2002*

Subsérie: Financeiros

Descrição	Período	Quantidade de documentos	Caixa
Comprovantes	2002	80	409

SÉRIE: O PULSO AINDA PULSA*

Subsérie: Informativos

Descrição	Período	Quantidade de documentos	Caixa
Panfletos e folhetos	2002-2004, sd	32	409

Subsérie: Administrativos

Descrição	Período	Quantidade de documentos	Caixa
Cadastros	sd	21	409
Editais	2002	3	
Listagens	2002	8	
Listas de presença	2002	30	

Subsérie: Correspondências

Descrição	Período	Quantidade de documentos	Caixa
Ofícios	2004	1	409

Subsérie: Diversos

Descrição	Período	Quantidade de documentos	Caixa
Anotações	sd	6	409

SÉRIE: OFÍCIOS GEETFPEL 2003*

Subsérie: Correspondências

Descrição	Período	Quantidade de documentos	Caixa
Ofícios	2003	59	410

SÉRIE: LISTA REPRESENTANTES GESTÃO “NÃO VOU ME ADAPTAR” 2004-2005*

Subsérie: Administrativos

Descrição	Período	Quantidade de documentos	Caixa
Listagens	2004-2005	52	410

SÉRIE: OFÍCIOS GEETFPEL 2004*

Subsérie: Correspondências

Descrição	Período	Quantidade de documentos	Caixa
Ofícios	2004	94	410

SÉRIE: OFÍCIOS GEETFPEL 2005*

Subsérie: Correspondências

Descrição	Período	Quantidade de documentos	Caixa
Ofícios	2005	3	410

SÉRIE: ETFPEL

Subsérie: Administrativos

Descrição	Período	Quantidade de documentos	Caixa
Cadastros	sd	1	
Listagens	1996, sd	2	
Calendários	1991	4	
Estatutos	sd	2	
Atestados	1993-2005	3	413
Projetos de Lei	1986, sd	3	
Relatórios	1969-1984	3	
Regulamentos	2004, sd	4	
Portarias	1990-2004	6	

Subsérie: Financeiros

Descrição	Período	Quantidade de documentos	Caixa
Balancetes	2004	1	413

Subsérie: Informativos

Descrição	Período	Quantidade de documentos	Caixa
Panfletos e folhetos	2003-2005, sd	6	413
Recortes de jornais	sd	1	
Boletins	1996-2004	3	
Manifestos	2003	3	
Artigos	2003, sd	2	
Jornais	sd	1	

Subsérie: Correspondências

Descrição	Período	Quantidade de documentos	Caixa
Convites	1996, sd	4	413
Ofícios	1990-2004	8	
Cartas	1994	1	
Comunicações	1991-1993	2	

Subsérie: Diversos

Descrição	Período	Quantidade de documentos	Caixa
Projetos arquitetônicos	1983-1998, sd	5	413
Cronogramas	1996, sd	2	
Projetos	1994	1	

SÉRIE: SINASEFE

Subsérie: Administrativos

Descrição	Período	Quantidade de documentos	Caixa
Atas	1999	1	413
Portarias	1994	1	

Subsérie: Informativos

Descrição	Período	Quantidade de documentos	Caixa
Panfletos e folhetos	1996	1	413
Cartazes	sd	1	

Subsérie: Correspondências

Descrição	Período	Quantidade de documentos	Caixa
Ofícios	1994	1	413
Comunicações	1994	1	

SÉRIE: ADETFPEL

Subsérie: Administrativos

Descrição	Período	Quantidade de documentos	Caixa
Contratos	1996	1	413

Subsérie: Correspondências

Descrição	Período	Quantidade de documentos	Caixa
Ofícios	1994	1	413
Comunicações	1994	1	

SÉRIE: COE

Subsérie: Administrativos

Descrição	Período	Quantidade de documentos	Caixa
Listas de presença	2003-2005, sd	9	415
Listagens	1999-2005, sd	29	
Cadastros	2001-2005, sd	30	
Atestados	1994-2005	25	
Atas	2005, sd	17	
Termos	1993-2000	6	
Portarias	1994	1	
Abaixo-assinados	2005, sd	6	
Regulamentos	1988-2005	29	

Subsérie: Financeiros

Descrição	Período	Quantidade de documentos	Caixa
Recibos	1996	1	414
Contratos	sd	2	

Subsérie: Correspondências			
Descrição	Período	Quantidade de documentos	Caixa
Comunicações	1992-2000. sd	19	414
Cartas	1993-1994	3	
Convites	1994	1	
Ofícios	1988-2005, sd	125	

Subsérie: Informativos			
Descrição	Período	Quantidade de documentos	Caixa
Panfletos e folhetos	sd	8	414
Boletins	sd	1	
Cartazes	2004-2005, sd	8	

Subsérie: Diversos			
Descrição	Período	Quantidade de documentos	Caixa
Projetos arquitetônicos	sd	4	414
Mandados	1991	1	
Cronogramas	sd	1	
Anotações	2005, sd	14	
Cédulas de votação	2002-2005	2576	

SÉRIE: DOCUMENTOS ELEIÇÃO PARA DIRETORIA*

Subsérie: Informativos

Descrição	Período	Quantidade de documentos	Caixa
Panfletos e folhetos	sd	1	412

Subsérie: Administrativos

Descrição	Período	Quantidade de documentos	Caixa
Regulamentos	sd	1	412

Subsérie: Diversos

Descrição	Período	Quantidade de documentos	Caixa
Prop. para cargo de diretor	sd	18	412
Cronogramas		2	
Cédulas de votação		3	

SÉRIE: SEM DATA

Subsérie: Diversos

Descrição	Período	Quantidade de documentos	Caixa
Ingressos	sd	1	412
Anotações		63	
Cronogramas		2	

Subsérie: Administrativos

Descrição	Período	Quantidade de documentos	Caixa
Abaixo-assinados	sd	96	412
Listas de presença		75	
Listagens		1	
Diretrizes		1	
Atas		1	
Regulamentos		2	
Estatutos		1	
Projetos de Lei		1	
Atestados		1	
Cadastros		27	

Subsérie: Correspondências

Descrição	Período	Quantidade de documentos	Caixa
Ofícios	sd	15	412
Cartas		5	
Convites		6	
Requerimentos		1	
Comunicações		9	

Subsérie: Informativos

Descrição	Período	Quantidade de documentos	Caixa
Disquetes	sd	1	412
Jornais		1	
Artigos		8	
Cartazes		21	
Manifestos		1	
Panfletos e folhetos		41	
Charges		5	
Recortes de jornais		2	

Subsérie: Financeiros

Descrição	Período	Quantidade de documentos	Caixa
Contratos	sd	1	412

Total de documentos no fundo GEETFPEL: 6551

Revista 67 - 2

X

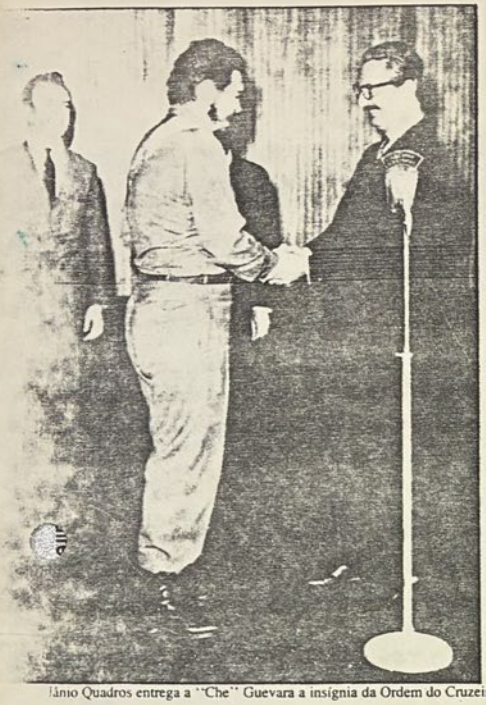



Fundo Outros



Jânio Quadros entrega a "Che" Guevara a insígnia da Ordem do Cruzeiro do Sul, agosto de 1961.

Ordem do Cruzeiro do Su

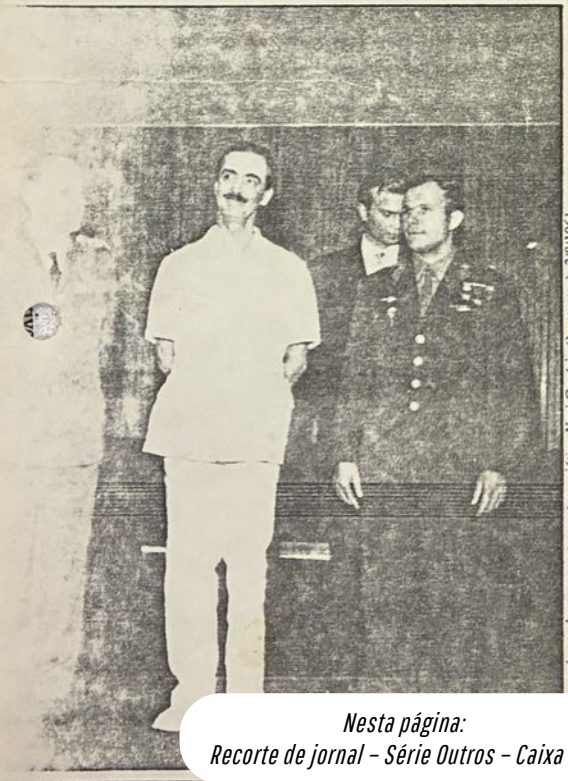

s após condecorar o astronauta soviético Yuri Gagárin (à sua esq.), 3/8/1961.



Nesta página:
Recorte de jornal – Série Outros – Caixa 416

Os Estados Unidos não viam com bons olhos a política externa de Jânio Quadros
A revista Time *conta que, quando Adolf Berle Jr., assessor de Kennedy para a Améric*
Latina, perguntou a Jânio qual a posição de seu governo frente à intenção dos EU
de derrubar Fidel Castro, ele respondeu: "Ao Brasil repugna a intervenção em qualque
país, sob qualquer forma: política, econômica e militar". Era o primeiro estremecimento

SÉRIE: OUTROS

Subsérie: Administrativos

Descrição	Período	Quantidade de documentos	Caixa
Calendários	1998	1	
Regulamentos	1988	2	
Relatórios	1993	1	
Listagens	sd	3	416
Estatutos	sd	2	
Projetos de Lei	1984-2003, sd	5	
Portarias	2003	1	

Subsérie: Informativos

Descrição	Período	Quantidade de documentos	Caixa
Cartazes	sd	2	
Boletins	1986-2002	4	
Revistas	2001-2005, sd	3	
Panfletos e folhetos	1985-1999, sd	19	416
Recortes de jornais	1981-2003, sd	9	
Jornais	1979-2005	13	
Artigos	1986-1998, sd	9	
Manifestos	sd	1	

Subsérie: Correspondências

Descrição	Período	Quantidade de documentos	Caixa
Convites	sd	1	416
Comunicações	1985-2003	6	
Cartas	1994, sd	2	
Ofícios	1981	1	

Subsérie: Diversos

Descrição	Período	Quantidade de documentos	Caixa
Desenhos	1994	2	416
Projetos	1986, sd	3	

Total de documentos no fundo Outros: 90

O RONCO

DANK - GESTAO MANIFESTO

ANO - 5 Nº 9

Fundo Della Vechia

ELEIÇO



FUNDAÇÕES

ELEIÇOES PARA REITOR

Nesta página:
Boletim – Série DA Medicina UFPel – Caixa 417

A LUTA CONTINUA

Nota: As séries identificadas com asterisco (*) correspondem a um conjunto documental que já apresentava uma organização prévia. Embora não tenha sido possível identificar a procedência ou o contexto dessa organização, após avaliação feita pela equipe, optou-se por preservá-la, constituindo o agrupamento como uma série própria. Partindo desse princípio, a documentação foi posteriormente organizada em subséries, conforme as tipologias dos documentos que a compõem.

SÉRIE: DAs GERAIS

Subsérie: Administrativos

Descrição	Período	Quantidade de documentos	Caixa
Relatórios	1985-1989	2	417
Cadastros	sd	1	

Subsérie: Informativos

Descrição	Período	Quantidade de documentos	Caixa
Panfletos e folhetos	1989, sd	3	417
Jornais	1986, 1997, sd	3	

Subsérie: Correspondências

Descrição	Período	Quantidade de documentos	Caixa
Comunicações	1985-1989, sd	6	417
Ofícios	1985	2	
Convites	1985	1	

SÉRIE: DA VETERINÁRIA – UFPel

Subsérie: Informativos

Descrição	Período	Quantidade de documentos	Caixa
Jornais	1986, sd	2	417

SÉRIE: DA CIÊNCIAS SOCIAIS – UFPel

Subsérie: Correspondências

Descrição	Período	Quantidade de documentos	Caixa
Ofícios	1985	1	417

Subsérie: Informativos

Descrição	Período	Quantidade de documentos	Caixa
Boletins	1983-1984	3	417

SÉRIE: CA ODONTOLOGIA – UFPel

Subsérie: Informativos

Descrição	Período	Quantidade de documentos	Caixa
Boletins	1986	1	417
Jornais	1988-1989	2	

Subsérie: Correspondências

Descrição	Período	Quantidade de documentos	Caixa
Convites	1985	1	417

SÉRIE: DA MEDICINA – UFPel

Subsérie: Informativos

Descrição	Período	Quantidade de documentos	Caixa
Boletins	sd	3	417

SÉRIE: DANV – UFPel

Subsérie: Informativos

Descrição	Período	Quantidade de documentos	Caixa
Boletins	1995-1998	10	417
Panfletos e folhetos	1992-1998, sd	4	
Artigos	sd	2	
Jornais	1996	1	

Subsérie: Administrativos

Descrição	Período	Quantidade de documentos	Caixa
Atas	1986-1987, sd	17	417
Regimentos	1986-1987	2	
Listas de presença	1986, sd	2	
Abaixo-assinados	sd	1	

Subsérie: Correspondências

Descrição	Período	Quantidade de documentos	Caixa
Ofícios	1981-1988	20	417
Memorandos	1987	1	
Convites	1986	1	
Convocações	1985-1987	13	

Subsérie: Diversos

Descrição	Período	Quantidade de documentos	Caixa
Anotações	1990	1	417

SÉRIE: CAFV – UFPel

Subsérie: Administrativos

Descrição	Período	Quantidade de documentos	Caixa
Regimentos	1992, sd	2	417
Regulamentos	1981-1986, sd	15	
Portarias	1982-1985	15	
Listagens	1984-1989	2	
Relatórios	1985	1	
Atas	1986	1	
Estatutos	1981	1	
Listas de presença	1985, sd	5	

Subsérie: Financeiros

Descrição	Período	Quantidade de documentos	Caixa
Comprovantes	1985-1989	180	417
Recibos	1981-1987	3	
Balancetes	1985	1	

Subsérie: Informativos

Descrição	Período	Quantidade de documentos	Caixa
Recortes de jornais	1985-1986	4	417
Panfletos e folhetos	sd	2	
Boletins	1985	2	
Cartazes	1983	1	
Artigos	1986, sd	5	

Subsérie: Correspondências

Descrição	Período	Quantidade de documentos	Caixa
Requerimentos	1985-1988	4	417
Cartas	1988-1989	10	
Ofícios	1985-1992	133	
Convites	1985	1	

Subsérie: Diversos

Descrição	Período	Quantidade de documentos	Caixa
Adesivos	sd	1	417
Cronogramas	1984-1989	7	

SÉRIE: IX ENCONTRO NACIONAL DOS ESTUDANTES DE DIREITO*

Subsérie: Informativos

Descrição	Período	Quantidade de documentos	Caixa
Cartazes	1987	1	417
Panfletos e folhetos	1987	1	
Jornais	1987	1	
Artigos	1987	1	

Subsérie: Administrativos

Descrição	Período	Quantidade de documentos	Caixa
Cadastros	1987	1	417

Subsérie: Correspondências

Descrição	Período	Quantidade de documentos	Caixa
Comunicações	1987	1	417

Subsérie: Diversos

Descrição	Período	Quantidade de documentos	Caixa
Pastas	1987	1	417
Cronogramas	1987	1	

Total de documentos no fundo Della Vechia: 510

Obras consultadas

BELLOTTO, Heloisa Liberalli. **Arquivos permanentes**: tratamento documental. 4. ed. Rio de Janeiro: Editora FGV, 2006.

BRINGEL, Breno. O futuro anterior: continuidades e rupturas nos movimentos estudantis do Brasil. **EccoS Revista Científica**, [*s. l.*], v. 11, n. 1, p. 97-121, jan./jun. 2009. Disponível em: https://periodicos.uninove.br/eccos/article/view/1529. Acesso em: 12 out. 2026.

DRUMOND, Maria Cecília de Paula. Preservação e conservação em museus. *In*: CADERNO de diretrizes museológicas 1. 2. ed. Brasília: Ministério da Cultura: Instituto do Patrimônio Histórico e Artístico Nacional: Departamento de Museus e Centros Culturais; Belo Horizonte: Secretaria de Estado da Cultura: Superintendência de Museus, 2006. p. 109-135. Disponível em: https://bibliotecadigital-web.iphan.gov.br/server/api/core/bitstreams/5fe5e0fd-cd3d-45b9-91d-7-55a717f544f0/content. Acesso em: 12 out. 2026.

GILL, Lorena Almeida; LONER, Beatriz Ana. O Núcleo de Documentação Histórica da UFPel e seus acervos sobre questões do trabalho. **Esboços**: histórias em contextos globais, Florianópolis, v. 21, n. 31, p. 109-123, 2014. Disponível em: https://periodicos.ufsc.br/index.php/esbocos/article/view/2175-7976.2014v21n31p109. Acesso em: 12 out. 2026.

GILL, Lorena Almeida; LONER, Beatriz Ana. O trabalho de um Centro de Documentação: O Núcleo de Documentação Histórica da UFPel. **Patrimônio e Memória**, Assis, v. 2, n. 9, p. 241-256, jul./dez. 2013. Disponível em: https://pem.assis.unesp.br/index.php/pem/pt_BR/article/view/3675. Acesso em: 5 ago. 2026.

KLEIN, Ana Inez; ESPIG, Márcia Janete; GOUVÊA, Melissa Xavier (org.). **Catálogo do Acervo do Diretório Central de Estudantes da Universidade Federal de Pelotas**. Pelotas: Editora da UFPel, 2014.

LUCA, Tania Regina de. **Práticas de pesquisa em história**. São Paulo: Contexto, 2020.

PAES, Marilena Leite. **Arquivo**: teoria e prática. 3. ed. Rio de Janeiro: FGV, 2004.

UNIÃO BRASILEIRA DOS ESTUDANTES SECUNDARISTAS (UBES). Retrospectiva: relembre as grandes vitórias da Primavera Secundarista. **UBES**, [*s. l.*], 22 dez. 2016. Disponível em: https://www.ubes.org.br/2016/retrospectiva--relembre-as-grandes-vitorias-da-primavera-secundarista/. Acesso em: 5 ago. 2026.

VECHIA, Renato Della. Movimento Estudantil. *In*: GILL, Lorena Almeida; KOSCHIER, Paulo Luiz Crizel; VARGAS, Jonas Moreira; ARRIADA, Eduardo (org.). **Dicionário de História de Pelotas**. Pelotas: Editora Cabana, 2025. v. 2, p. 268-272.

VECHIA, Renato Della. Movimentos Sociais e Movimento Estudantil. **Sociedade em Debate**, v. 18, p. 31-54, 2012.

VECHIA, Renato Della. **O ressurgimento do movimento estudantil universitário gaúcho no período da redemocratização**: as tendências estudantis e seu papel (1977-1985). 2011. Tese (Doutorado em Ciência Política) – Universidade Federal do Rio Grande do Sul, Porto Alegre, 2011.

Equipe de trabalho

Organizadoras/es

Amanda Rodrigues Guelso
Integrante do *Acervo Movimentos Estudantis Pelotenses* desde 2023, é graduanda em História Licenciatura pela UFPel. Além disso, é pesquisadora/historiadora da Comissão Universitária da Verdade na mesma instituição. Estuda como as práticas de vigilância e repressão atingiram movimentos progressistas vinculados à Igreja Católica no contexto da ditadura civil-empresarial-militar no Rio Grande do Sul.

Francine Sedrez Bunde
Integrante do *Acervo Movimentos Estudantis Pelotenses* desde 2025, é graduada em História Bacharelado pela UFPel. Atualmente, é graduanda em História Licenciatura e mestranda do Programa de Pós-Graduação em História na mesma instituição. Estuda neomedievalismos, gênero/sexo e conservadorismo contemporâneo na poética da autora Sarah J. Maas.

Isadora Cavada da Silva
Integrante do *Acervo Movimentos Estudantis Pelotenses* desde 2025, é graduada em História Licenciatura pela UFPel. Atualmente, é mestranda do Programa de Pós-Graduação em História na mesma instituição. Estuda a representação da homossexualidade no cinema alemão em obras produzidas no início do século XX.

Laura Bergozza Pereira
Integrante do *Acervo Movimentos Estudantis Pelotenses* desde 2026, é graduada em História Bacharelado pela UFPel. Atualmente, é graduanda em História Licenciatura e mestranda do Programa de Pós-Graduação em História na mesma instituição. Estuda feminismos africanos, construções de gênero e epistemicídio.

Lóren Cantiliano Ximendes
Integrante do *Acervo Movimentos Estudantis Pelotenses* desde 2023, é graduada em História Licenciatura pela UFPel. Atualmente, é mestranda do Programa de Pós-Graduação em História da UFRGS. Estuda a representação da Revolta de Espártaco/Terceira Guerra Servil no cinema soviético a partir do filme-balé *Spartacus* (1975).

Márcia Janete Espig
Coordenadora do projeto *Acervo Movimentos Estudantis Pelotenses*, possui doutorado em História pela UFRGS, onde também realizou Licenciatura, Bacharelado e Mestrado em História. Atualmente, é professora adjunta da UFPel, atuando na graduação e no Programa de Pós-Graduação em História. Estuda o Movimento do Contestado, temática à qual se dedica há décadas, tendo produzido livros autorais e organizados, artigos e projetos de pesquisa.

Samuel Sias Teixeira Furtado
Integrante do *Acervo Movimentos Estudantis Pelotenses* desde 2023 e bolsista pelo Programa de Bolsas Acadêmicas de Iniciação à Extensão da UFPel no ano de 2024, é graduado em História Licenciatura pela UFPel. Atualmente, é mestrando do Programa de Pós-Graduação em História da mesma instituição. Estuda o surgimento e a circularidade das fotografias na imprensa partidária gaúcha do início do século XX, com foco nos jornais *A Federação* e *Diário Popular*.

Víctor Blaskoski Lehugeur
Integrante do *Acervo Movimentos Estudantis Pelotenses* desde 2023, é graduado em História Licenciatura pela UFPel. Atualmente, é mestrando do Programa de Pós-Graduação em História na mesma instituição. Estuda as redes de relações sociais, familiares e de compadrio de Bento Gonçalves da Silva, no contexto da formação e atuação das elites regionais no sul do Brasil ao longo do século XIX.

Colaboradoras

Bárbara Denise Xavier da Costa
Licenciada em História pela UFPel e graduanda em Letras - Língua Portuguesa e Literaturas na Universidade Federal de Santa Catarina. Integrante do Grupo de Estudos em Literatura e Modernidade (GELMo/UFSC) e bolsista de revisão no Laboratório de Transportes e Logística (LabTrans/UFSC).

Fernanda da Silva Valejo
Foi integrante do *Acervo Movimentos Estudantis Pelotenses* no ano de 2025, é graduanda em História Licenciatura pela UFPel. Estuda jogos didáticos e ensino de história para alunos da educação inclusiva.

Maria Lucia Jacque Andere de Mello
Integrante do *Acervo Movimentos Estudantis Pelotenses* de 2023 a 2025, é graduada em História Bacharelado pela UFPel. Atualmente, é graduanda em Pedagogia pela Universidade Virtual do Estado de São Paulo e professora de História. Estuda memória e identidade, especialmente sob o viés da história oral.

Catálogo do

ACERVO MOVIMENTOS ESTUDANTIS PELOTENSES

Esta publicação apresenta aos pesquisadores, às pesquisadoras e à comunidade em geral o trabalho de organização do Acervo Movimentos Estudantis Pelotenses (AMEP), realizado no Núcleo de Documentação Histórica Prof.ª Beatriz Loner (NDH), vinculado à Universidade Federal de Pelotas (UFPel), local de guarda e consulta da documentação.

Nesta obra, além de um breve histórico, detalha-se a estrutura e a natureza do AMEP, com destaque para a descrição sumária dos documentos e sua organização em fundos, séries e subséries.

A realização deste projeto só foi possível graças à existência da universidade pública e gratuita. Esperamos que o catálogo possa servir de base para pesquisas e estudos pautados pelo rigor científico, trazendo à luz as lutas estudantis e a construção de direitos da população.

ndh
ICH INSTITUTO DE CIÊNCIAS HUMANAS UFPEL
UNIVERSIDADE FEDERAL DE PELOTAS RS-BRASIL