



ufpel**faurb**
faculdade de arquitetura e urbanismo



NAURB - Núcleo de Pesquisa e Extensão em Arquitetura e Urbanismo

Prof^a Dra^a Nirce Saffer Medvedovski

**virada
da habi-
tação.**

CONHECENDO O NAURB

O laboratório NAUrb desenvolve projetos de pesquisa, ensino e extensão na área de ensino de arquitetura, envolvendo os temas relações Ambiente- Comportamento e Habitação de Interesse Social. Historicamente desde sua criação, em 1999,

Serviu como abrigo para os temas referentes a Qualidade do Ambiente Construído e Avaliação Pós Ocupação, estabelecendo parcerias com diversas instituições nacionais, principalmente os grupos de APO e Qualidade do Ambiente Construído, obtendo financiamentos de órgão como FINEP, CNPq e FAPERGS.

O laboratório tem vínculo direto com o programa de Mestrado PROGRAU/FAURB/UFPel através da linha de pesquisa “Percepção e Avaliação do Ambiente pelo Usuário”,



**PROJETOS
PESQUISA
ENSINO
EXTENSÃO**

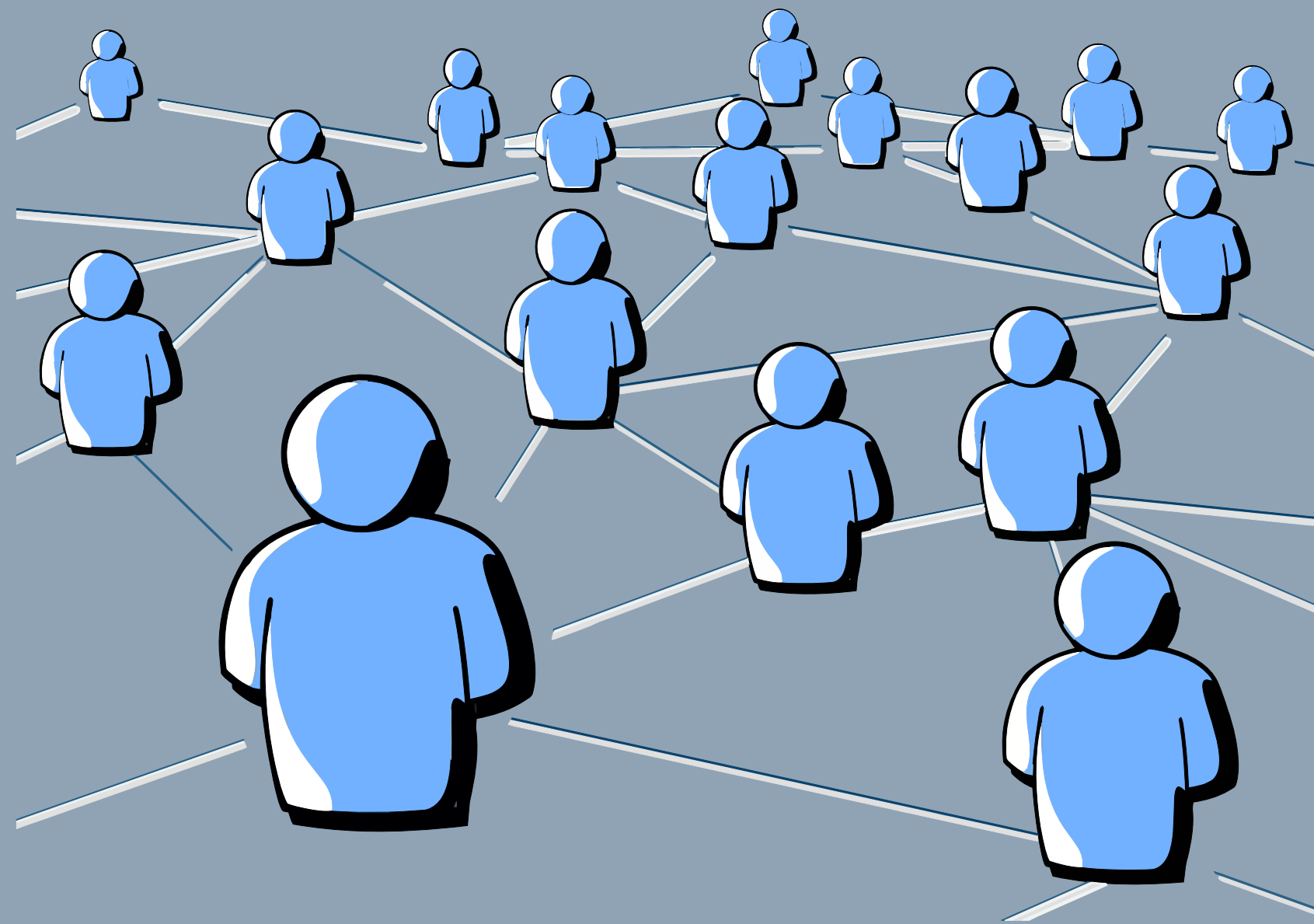

PROGRAMA VIZINHANÇA

O Programa Vizinhança, foi criado em 2009, a partir da instalação da Universidade no Antigo Frigorífico Anglo.

Objetivo: Promover intervenções comunitárias interdisciplinares na área vizinha ao Campus Porto UFPel, visando melhorar a qualidade de vida dos que ali residem.



PROJETO REQUALIFICAÇÃO URBANA PARTICIPATIVA

Projeto de **extensão** desenvolvido pela Faculdade de Arquitetura e Urbanismo.

Objetivo: **Promover a transformação do ambiente público**, a fim de proporcionar maior qualidade nos **espaços de uso comum**, através de intervenções urbanísticas e socioeducativas desenvolvidas em conjunto com a **comunidade**.



DRUP – DIAGNÓSTICO RÁPIDO URBANO PARTICIPATIVO

Conjunto de métodos participativos com a finalidade de identificar e hierarquizar as necessidades da população.

São utilizados métodos de entrevistas, levantamento fotográfico, maquetes, mapas temáticos, entre outros.



DESENHO URBANO PARTICIPATIVO

Desenvolvimento de um **projeto de pavimentação**, junto à Secretaria de Obras de Pelotas, para a região da Balsa, a partir das necessidades da população levantadas pelo DRUP.



CATÁLOGOS DE ELEMENTOS DE INFRAESTRUTURA URBANA

Desenvolvimento de um catálogo de elementos de infraestrutura urbana, para instruir os moradores em questões de arborização, pavimentação, resíduos sólidos e segurança.



PRAÇA DA AMIZADE – PAC/ANGLO

Concepção e execução da Praça da comunidade através de projeto participativo com os moradores do Loteamento Anglo, com a construção de mobiliário e plantio de árvores.

Realização de uma festa em comemoração ao primeiro ano da praça.





REGULARIZAÇÃO FUNDIÁRIA – 2014/2015

Auxílio no Processo de Regularização Fundiária do Loteamento Anglo, incluindo levantamento e desenho da área. **Captação de demandas da comunidade** para desenvolvimento do **Projeto de Requalificação Urbana Participativa**. Desenvolvimento do **projeto urbano e paisagístico** para áreas verdes previstas na nova malha urbana.



MANEJO ADEQUADO DOS RESÍDUOS SÓLIDOS

Realização de uma oficina para construção de lixeiras com material reciclado.

Ação desenvolvida como atividade de férias na Escola Ferreira Viana.



AÇÃO DAS AMARELINHAS

Ação desenvolvida em parceria com o projeto de leitura realizado pela Faculdade de Educação, onde ocorreu a **pintura de amarelinhas**, juntamente com as crianças, na frente do Centro Comunitário do Loteamento PAC/Anglo



ARBORIZAÇÃO DA RUA PAULO GUILAYN

Ação realizada na Balsa, em parceria com a secretaria de Departamento de Educação Ambiental da Prefeitura de Pelotas, onde foi realizado o plantio de árvores, com a participação de alunos da Escola Ferreira Viana e moradores do bairro, e doação de mudas.



Convite à comunidade

Arborização da Rua Paulo Guilayn, Balsa

06 de
JUNHO

AÇÕES

Distribuição e plantio de mudas
Educação ambiental, com jogos e brincadeiras

15:30
até
17:30

ORGANIZAÇÃO

Departamento de Educação Ambiental da Prefeitura de Pelotas - DEAPP
Programa Vizinhaça - NAURB - FAURB - UFPEL

SEMANA DO MEIO AMBIENTE PMPEL

De 03 à 10 de Junho de 2018
Veja a programação completa em www.pelotas.rs.gov.br

CONTATOS

DEAPP ☎ (053) 3282-2994

✉ dea.pmodelo@gmail.com

NAURB ☎ (053) 3284-5500

✉ naurb.ufpel@gmail.com



PALESTRA SOBRE LIXO NA E.M.E.F. FERREIRA VIANA

Ação desenvolvida em parceria com alunos da disciplina de “Extensão, Universidade e Sociedade”, onde foi ministrada uma **palestra abordando o tema do lixo nas ruas e uma mini oficina de reutilização** para alunos do 3º ano da Escola Ferreira Viana, localizada no Bairro Balsa.



HABITAÇÃO EVOLUTIVA: ESTRATÉGIAS DE FLEXIBILIDADE NA HIS

Pesquisa com o objetivo de identificar as **modificações no espaço físico doméstico** e as **necessidades relacionadas às transformações promovidas pelos moradores** nas unidades residenciais.

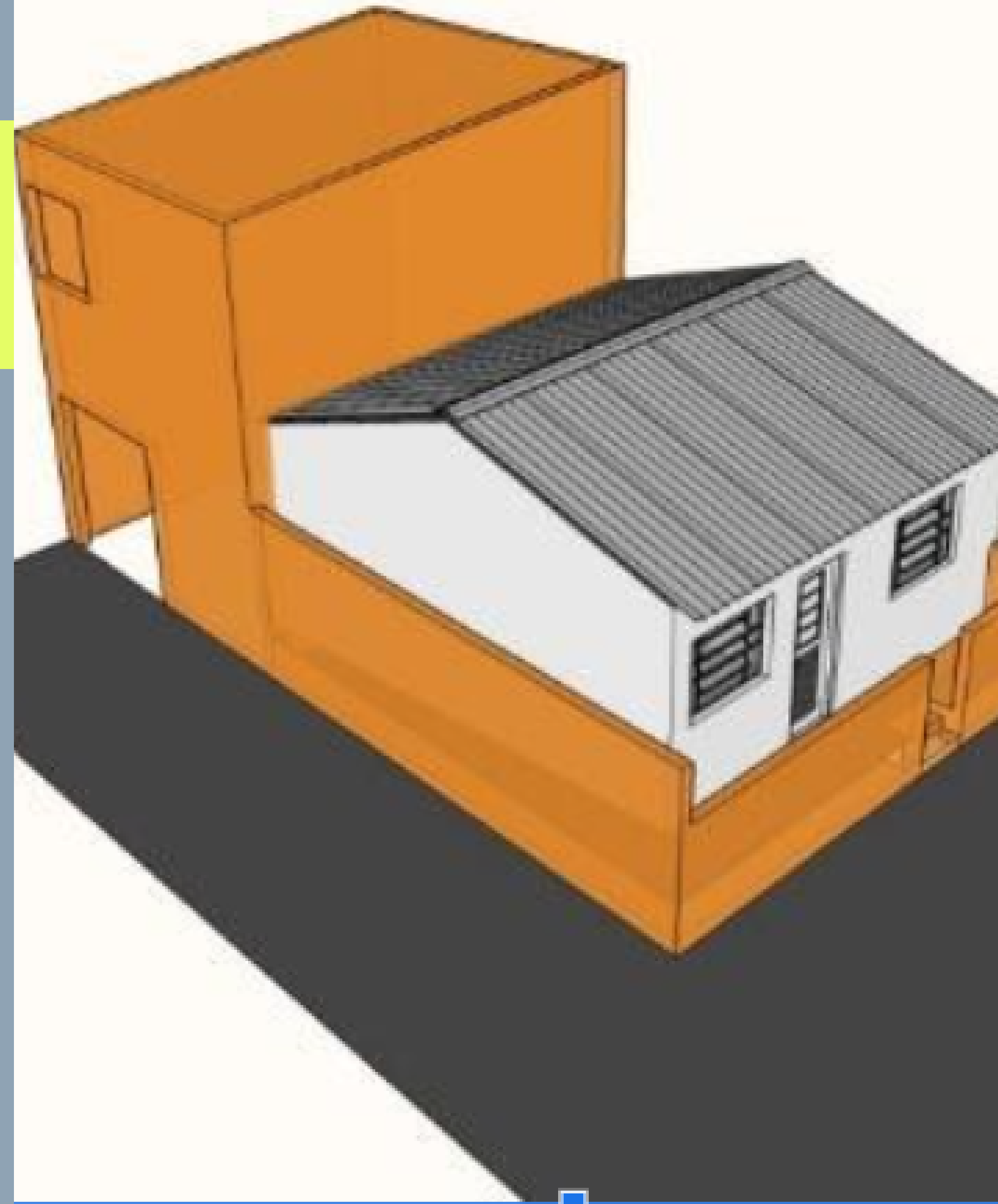



PAVIMENTO TERREO - CASA 34 (nº real 584)



LEGENDA

- | | | |
|---------------------------------|---------------------|----------|
| SOCIAL | ÍTIMO | BANHEIRO |
| USO COMERCIAL/
INSTITUCIONAL | ESCADA
ACRESCIDA | |

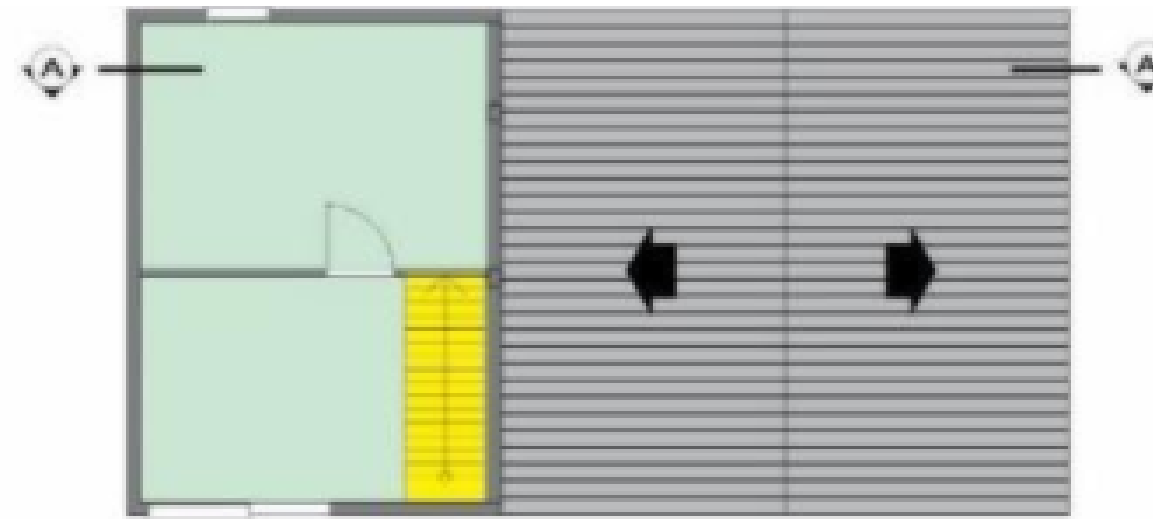

PRIMEIRO PAVIMENTO

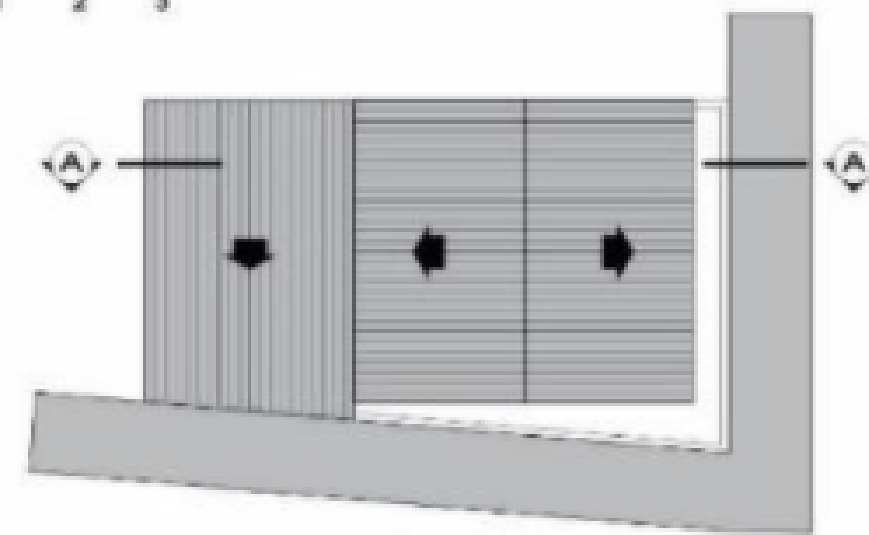

PLANTA DE COBERTURA/IMPLANTAÇÃO



DIAGRAMA DE EVOLUÇÃO - RELAÇÃO CASA-LOTE

- | | | |
|------|-----------|---------------|
| LOTE | ACRESCIMO | CASA ORIGINAL |
|------|-----------|---------------|



CORTE AA

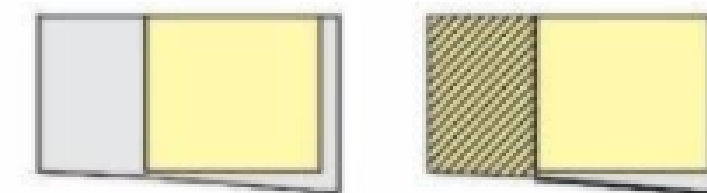
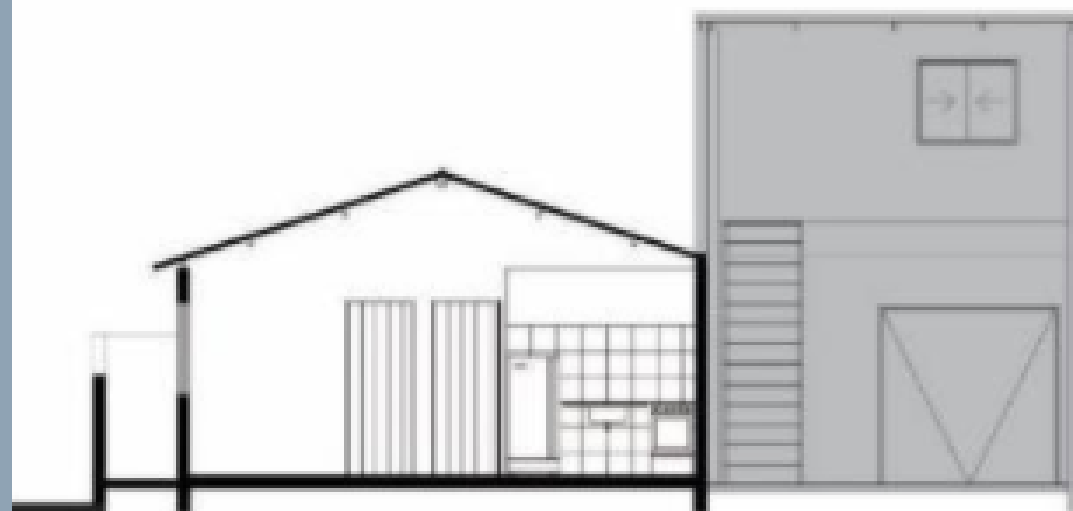

APRENDENDO COM O USUÁRIO. ESTRATÉGIAS DE TRANSFORMAÇÃO DO ESPAÇO HABITACIONAL.

- Projeto “Habitação evolutiva: estratégias de flexibilidade na habitação social”, realizada pela professora Liziane de Oliveira Jorge
- Projeto Pesquisa - Aplicação da Assistência Técnica em habitação de Interesse Social
- PNPd/CAPES 2018/2020 - Arq. Sara Parlato
- Laboratório de Conforto e Eficiência Energética da FAUrb



Um projeto de:



Financiado por:



Com o apoio de Rotary Club Pelotas/RS:

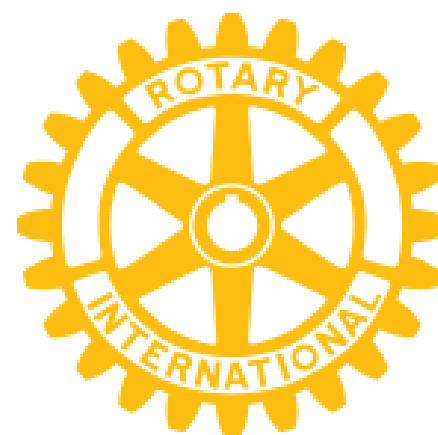

APRENDENDO COM O USUÁRIO. ESTRATÉGIAS DE TRANSFORMAÇÃO DO ESPAÇO HABITACIONAL.

O projeto de pesquisa e extensão **avalia a qualidade térmico-energética** das unidades habitacionais do loteamento **PAC/Anglo**, a maioria delas sendo habitações de interesse social promovidas pelo Programa PAC, através da coleta de dados de campo, e **propõe soluções para mitigar os problemas detectados.**



OFICINAS DE DISPOSITIVOS CLIMÁTICOS

A ação de extensão consiste em oficinas participativas com a comunidade de dispositivos climáticos, utilizando como matéria base as embalagens Tetrapak. Essas embalagens funcionam como elementos isolantes e são aplicadas nos telhados das casas PAC no Loteamento Anglo.



OFICINAS DE PORTAS

A ação de extensão consiste em oficinas participativas com a comunidade, realizando portas de baixo custo. Através do DRUP foi detectado que grande parte das unidades habitacionais não tinham mais as portas internas.



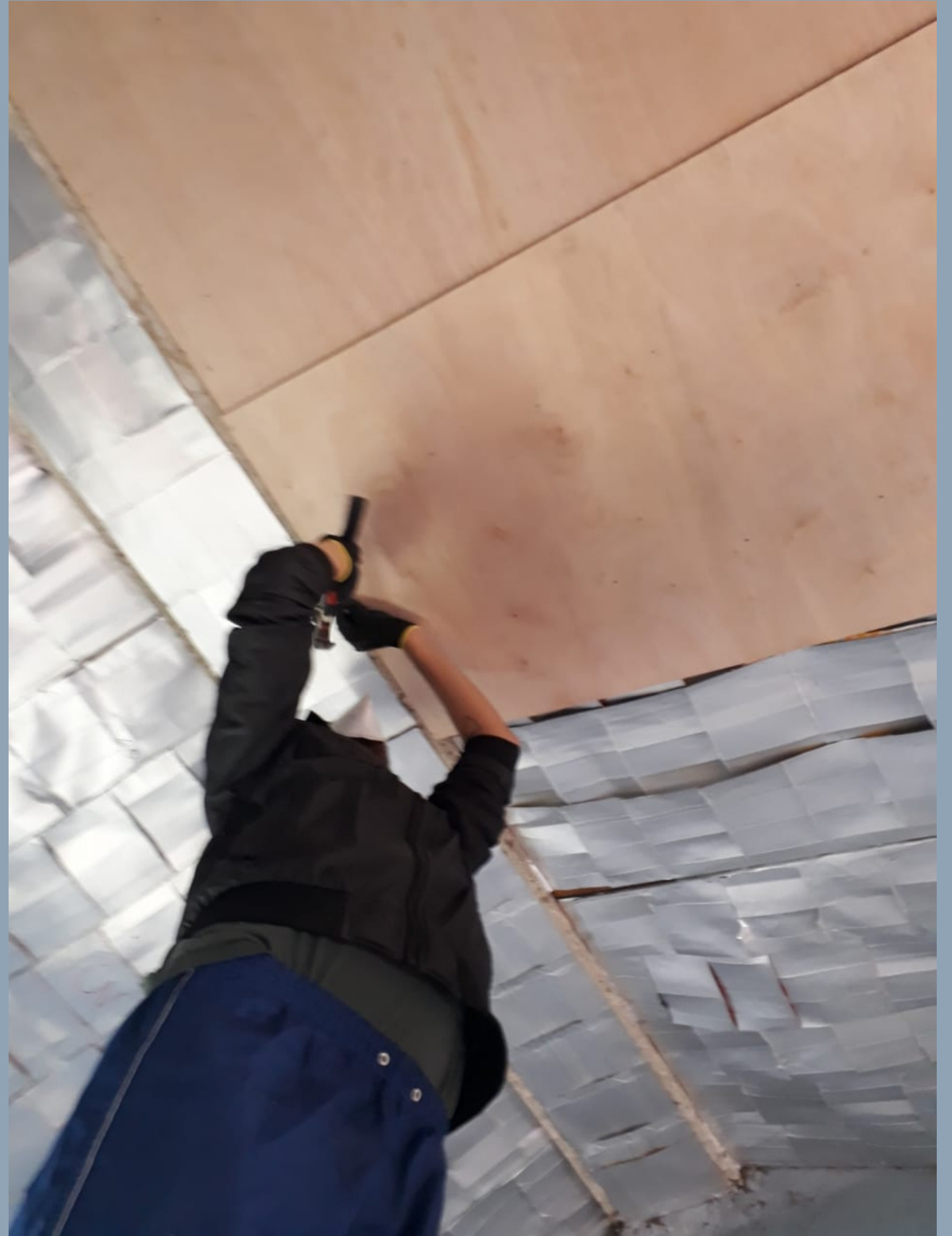

Quer saber mais?



@naurb.ufpel



naurb.ufpel@gmail.com



<https://wp.ufpel.edu.br/naurb/>

Obrigada