

Universidade Federal de Pelotas  
Departamento de Antropologia e Arqueologia  
Programa de Pós-Graduação em Antropologia

# INRC DA LIDA CAMPEIRA

SABERES E FAZERES  
PECUÁRIOS NA PAMPA

Profa. Dra. Flávia Rieth - UFPel

Andréia Sá Brito - Doutoranda em Extensão Rural - UFSM

Vagner Barreto Rodrigues - Doutorando em Antropologia - UFPR

Mateus Fernandes da Silva - Bacharelado em Antropologia - UFPel



## Inventário Nacional de Referências Culturais da Lida Campeira

- Demanda da Prefeitura de Bagé;
- Financiamento e cedência de metodologia do IPHAN;
- Pesquisa realizada pelo Bacharelado em Antropologia na Região de Bagé, de 2010 a 2012;
- Entrega dos Relatórios Finais, de 05 Filmes e de CD-Room Interativo, em 2013;
- Restituição da pesquisa, entre 2015 e 2016;
- Extensão para a Região do Alto Camaquã, em 2016, a partir da solicitação da Associação para o Desenvolvimento Sustentável do Alto Camaquã (ADAC);
- Pesquisa de campo no Alto Camaquã, de 2017 a 2020;
- Entrega do primeiro Relatório Preliminar, em 2018, e do segundo Relatório Preliminar, em 2020;
- Organização do Relatório Final, em 2021.

<https://wp.ufpel.edu.br/lidacampeira/>

# SÍTIO DA PESQUISA

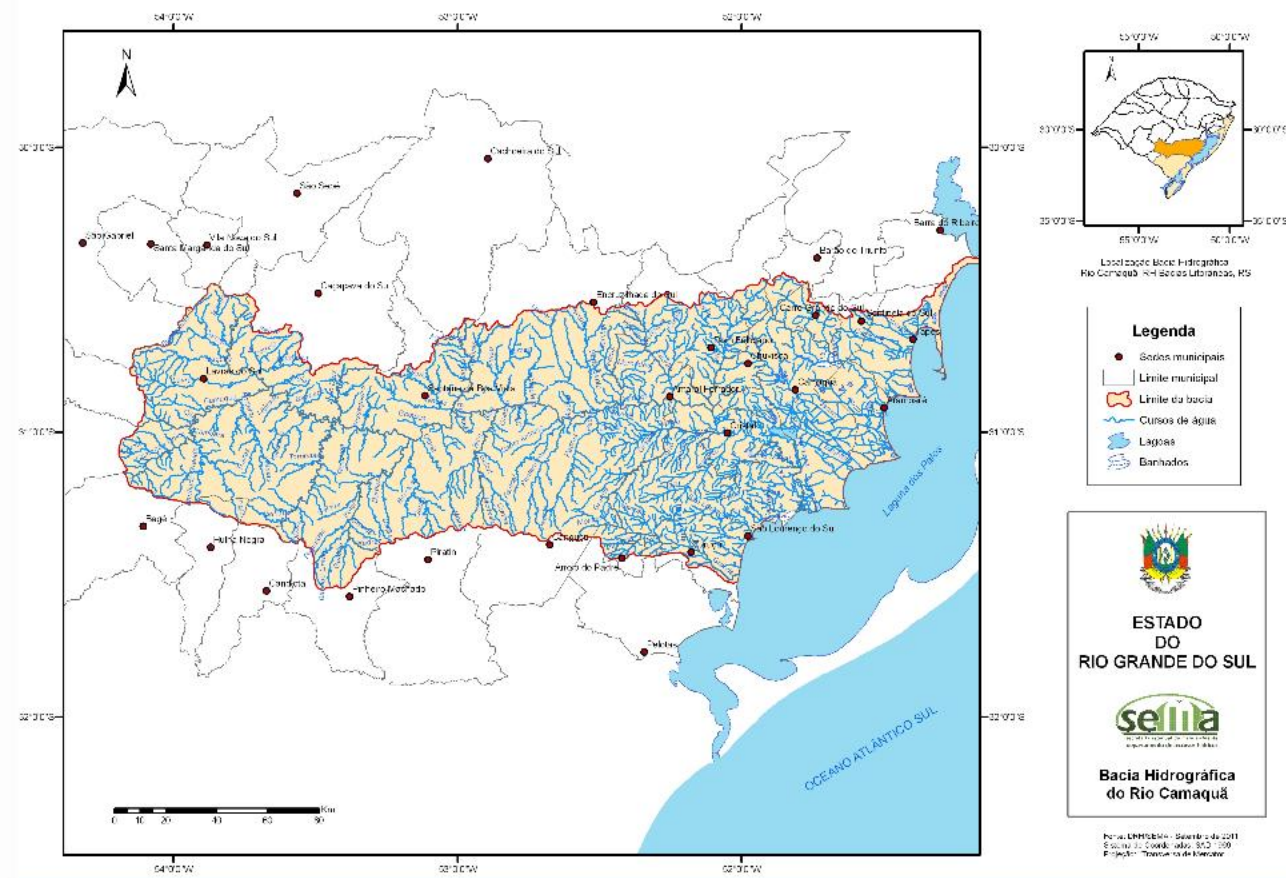
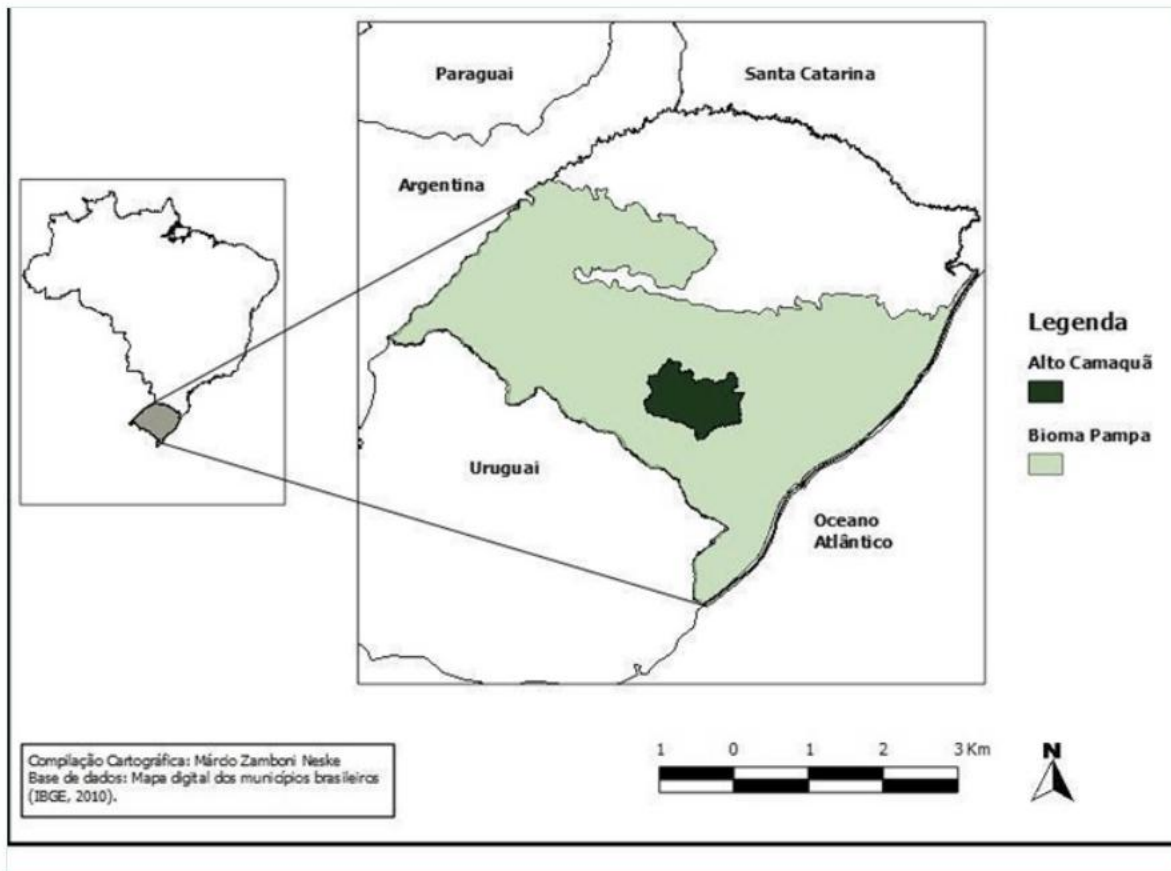

Região do Alto Camaquã

# SABERES E FAZERES CAMPEIROS



Doma



Esquila



Lida caseira



Artesanato em lã



Pastoreio  
(de ovinos, bovinos,  
caprinos e equinos)



Guasqueria



Aramado



Tropeada

# CAMPERIAR EM CAMPO DE PEDRA



É diferente de camperiar em campo liso

# RELAÇÃO DE HUMANOS COM O AMBIENTE



Humanos, outros animais, coisas e ambiente

# RIO, MATO, CASA, CAMPO, PEDRA

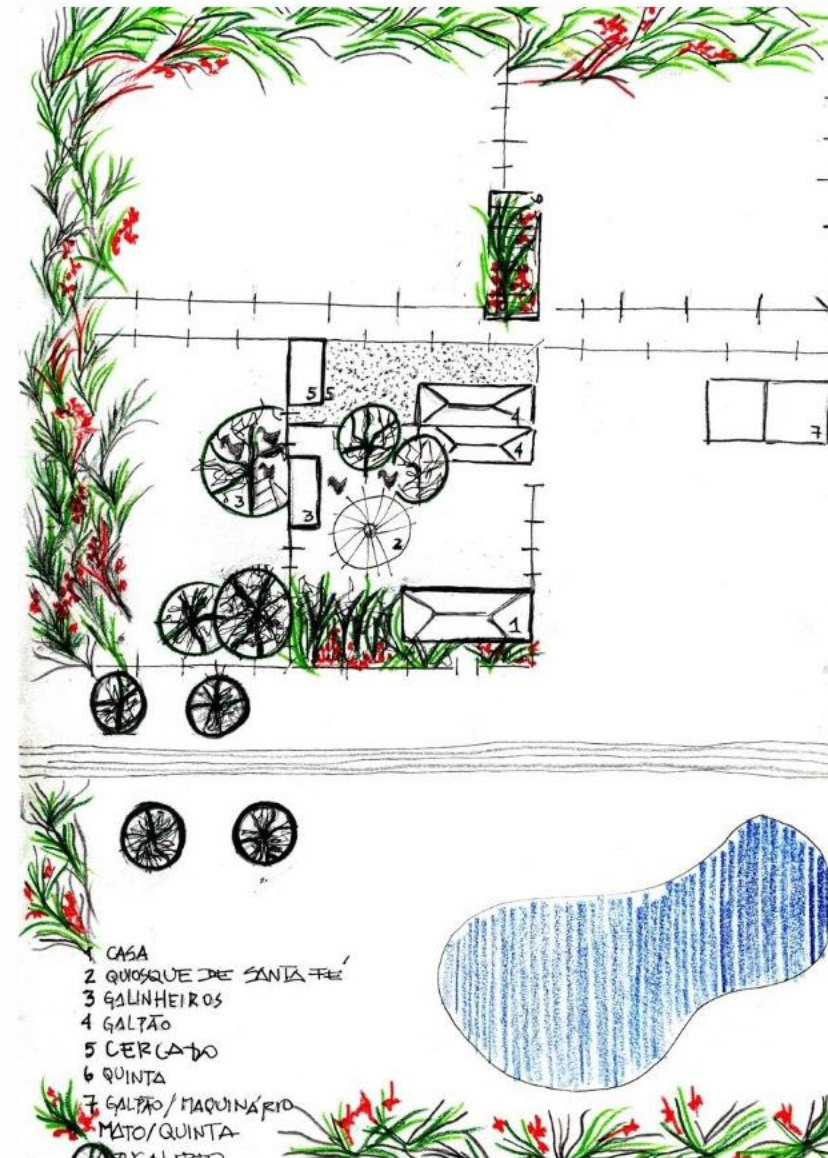
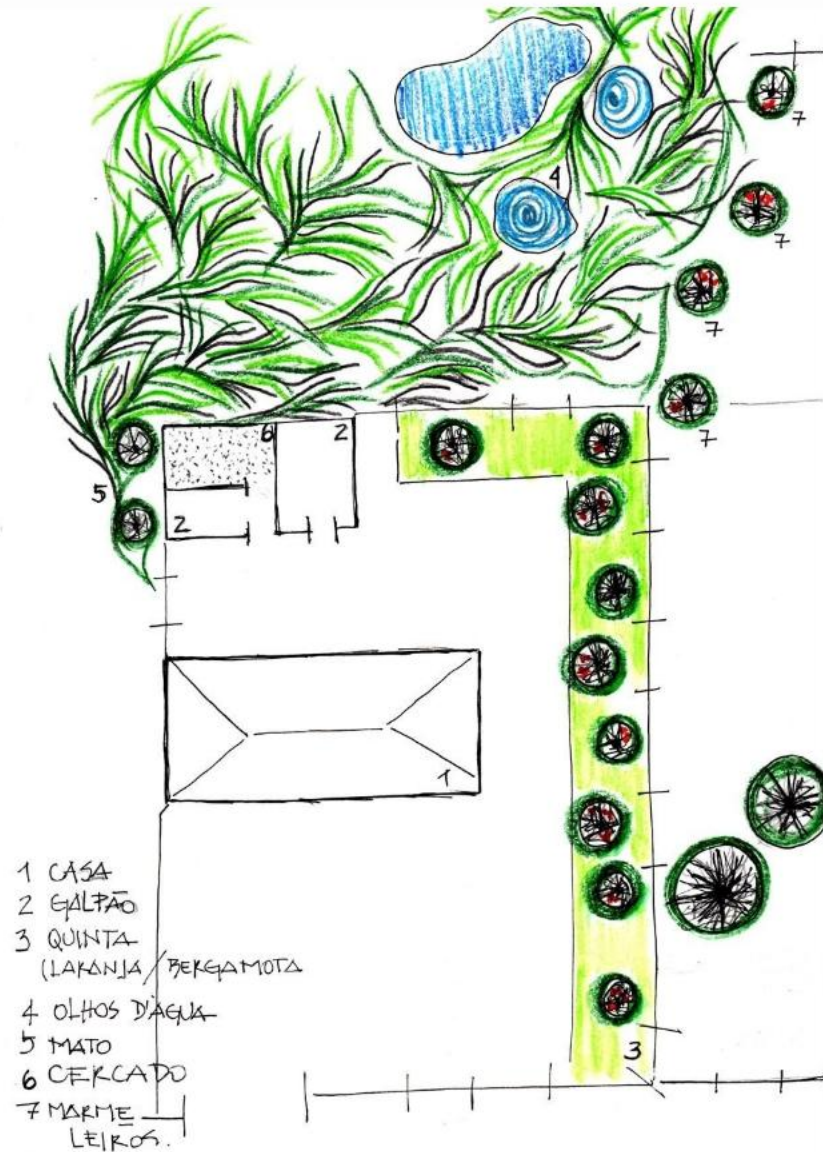

# "NOSSA LIDA TEM GOSTO"

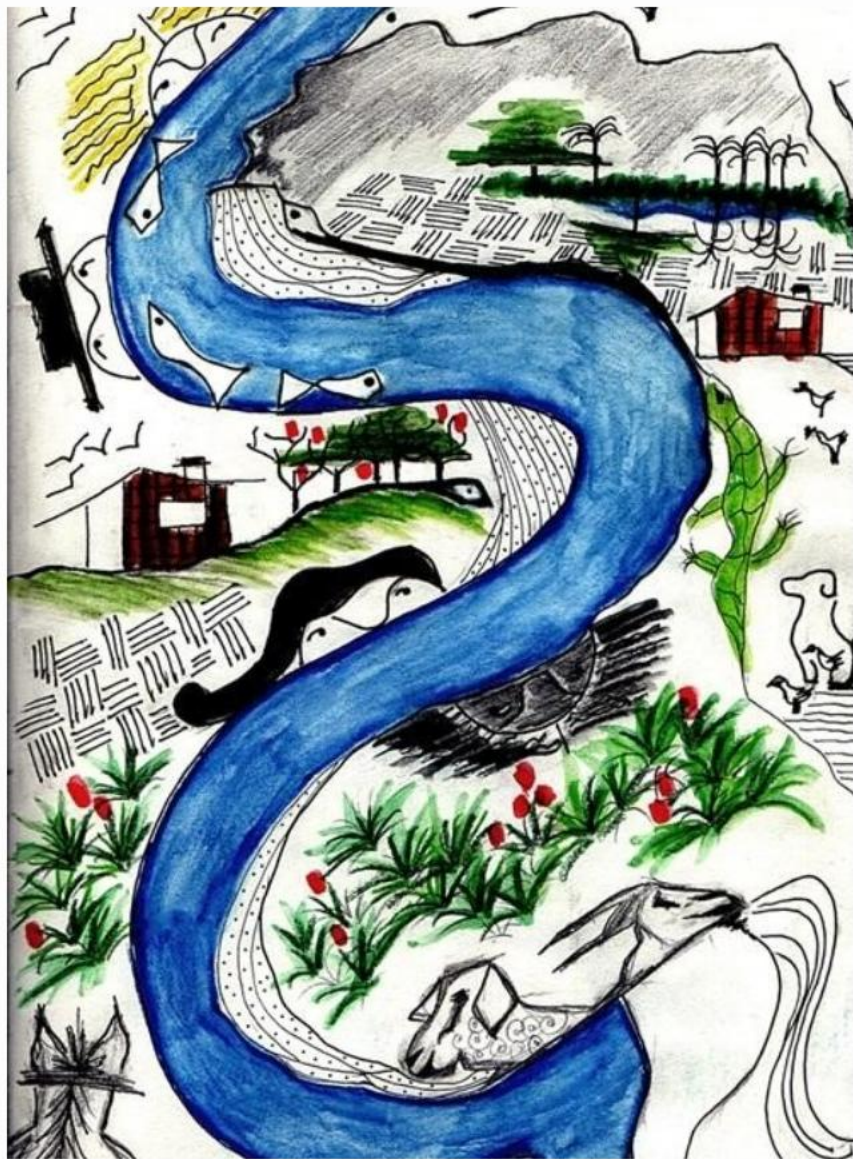



# FRUTA DA QUINTA, FRUTA DO MATO



# "CASA PARA LIMPAR, CAMPO PARA RECORRER"



# TROCAS DE VITALIDADES



**COORDENADORA DA PESQUISA:**

Dr<sup>a</sup>. Flávia Maria Silva Rieth – Doutora em Antropologia Social (UFRGS)

**EQUIPE DE PESQUISA:**

Andréia Nunes Brito – Doutoranda em Extensão Rural (UFSM)

Daiane Loreto de Vargas – Doutora em Extensão Rural (UFSM)

Daniel Vaz Lima – Doutor em Antropologia (UFPeI)

Hamilton Bittencourt – Mestrando em Artes Visuais (UFPeI)

Juliana dos Santos Nunes – Mestranda em Antropologia (UFPeI)

Miriel Bilhalva Herrmann – Mestre em Antropologia (UFPeI)

Tatiane Delamare – Mestre em Geografia (FURG)

Vagner Barreto Rodrigues – Doutorando em Antropologia e Arqueologia (UFPR)

**BOLSISTAS DE INICIAÇÃO CIENTÍFICA:**

Leonardo Sapucaia – Bacharelado em Antropologia (UFPeI)

Mateus Fernandes da Silva – Bacharel em Antropologia (UFPeI)

**IPHAN-RS:**

Beatriz Muniz Freire – Mestre em Educação (PUC-Rio)

Caetano Sordi – Doutor em Antropologia Social (UFRGS)

Universidade Federal de Pelotas  
Departamento de Antropologia e Arqueologia  
Programa de Pós-Graduação em Antropologia

# INRC DA LIDA CAMPEIRA

SABERES E FAZERES  
PECUÁRIOS NA PAMPA

Profa. Dra. Flávia Rieth  
E-mail: [riethuf@uol.com.br](mailto:riethuf@uol.com.br)

