Inventário Nacional de Referências Culturais

Lidas Campeiras na região de Bagé/RS

Equipe Universidade Federal de Pelotas: Profª. Flávia Rieth (Coordenadora), Profª. Marília Kosby, Liza Bilhalva Martins da Silva, Marta Bonow Rodrigues, Pablo Rodrigues Dobke, Daniel Vaz Lima, Profª. Cláudia Turra Magni (Consultora em Antropologia da Imagem e do Som), Profª.Erika Collisson (Consultora em Geografia) e Prof.Fernando Camargo (Consultora em História).

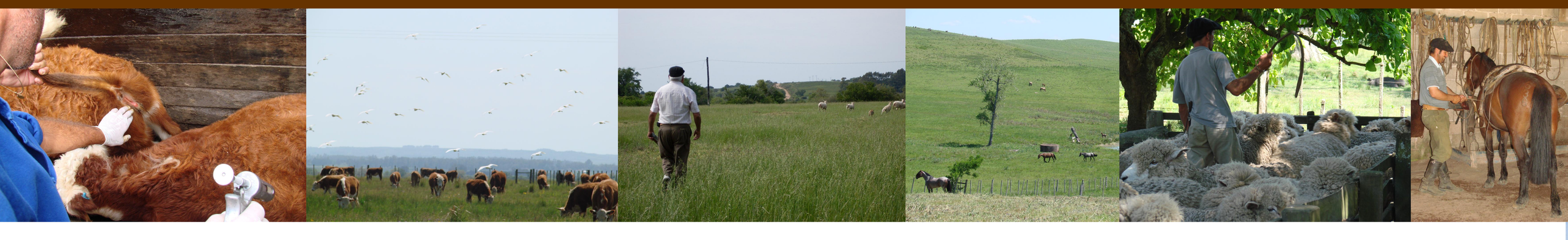

Pastoreio

Os ofícios e saberes indicados neste inventário como “lidas campeiras” têm como principal finalidade possibilitar a execução de uma atividade fundamental para a manutenção dos rebanhos de ovinos, bovinos e equinos, qual seja, o pastoreio.

O pastoreio se refere à criação, reprodução e cuidado para com os animais envolvidos na pecuária extensiva, e requer uma rotina de trabalho que obedeça os ciclos da natureza, ou o *horário do sol*. Por este aspecto, tratamos o universo da pecuária e das lidas campeiras como um modo de vida, que articula saberes cosmológicos a respeito das relações entre humanos e não-humanos com tecnologias desenvolvidas no campo científico.

Foto Marília Kosby

IPHAN Instituto do Patrimônio Histórico e Artístico Nacional
Ministério da Cultura
GOVERNO FEDERAL BRASIL PAÍS RICO É PAÍS SEM POBREZA
PAC PROGRAMA DE ACELERAÇÃO DO CRESCIMENTO CIDADES HISTÓRICAS
UNIVERSIDADE FEDERAL DE PELOTAS RS - BRASIL
UFPEL RS - BRASIL ANTROPOLOGIA