

**ANAMNESE**

- Piora com os afazeres
- Necessitar interromper para ter alívio do quadro
- Crises se tornando mais frequentes e duradouras
- Nega febre e traumas locais
- Já acorda com a dor

**Dor Lombar Mulher 45 Anos P2K**



Nome: R. S. F.
Sexo: Femenino
Idade: 45 anos
Cor: negra
Ocupação: dona de casa
Queixas: Dor lombar

- Câncer
- Infecção
- Aneurisma de aorta abdominal
- Síndrome da causa equina

**POSSÍVEIS PROBLEMAS DO DIGNÓSTICO DIFERENCIAL ANATOMICOS**

**QUADRO**

- Queixa**
- Dor lombar há cerca de uma semana
  - Dor Nos Rins

**QUESTÃO 1**

Classificação da dor lombar da paciente  
 Dor provavelmente de origem mecânica

**Exame complementar?**

Dados da anamneses e do exame físico foram suficientes para descartar patologia mais séria

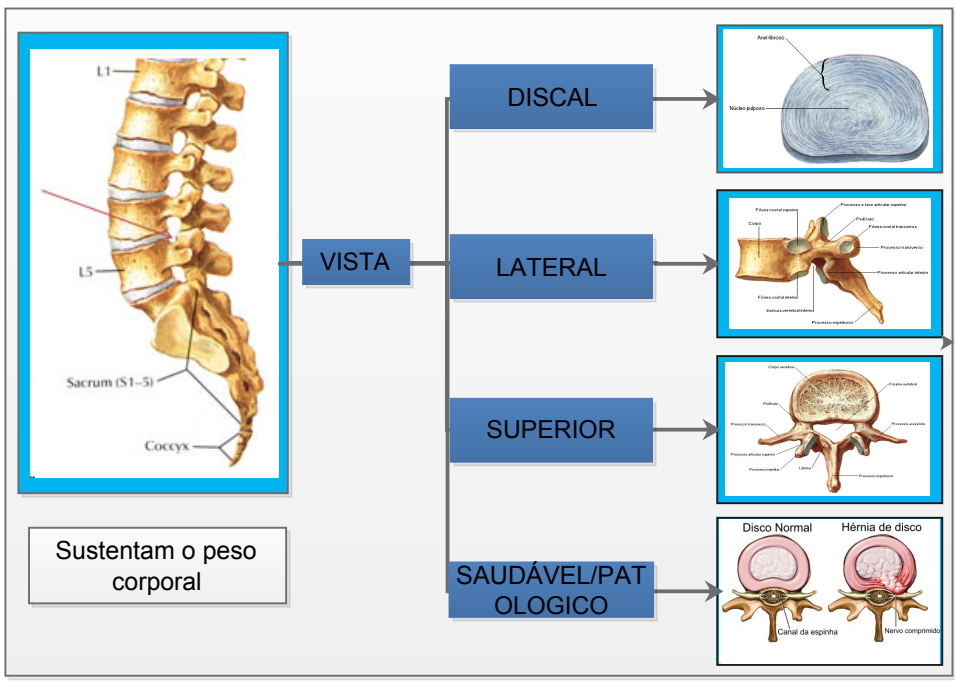

**Funções**

- Sustentam o peso corporal
- Músculos Externos: Movem os membros superiores e as costelas
- Músculos Internos: Mantém a postura e movem a coluna

Sustentam o peso corporal

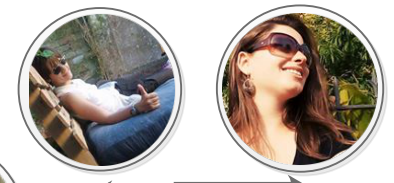

Atividade desenvolvida por:  
 Alexia e Celia  
 Tutoriada: Professor Mateus

**BIBLIOGRAFIA:** Grey's Anatomia orientada para estudantes