

## PROGRAMAÇÃO DO EVENTO

**Dia 22/04/26**

**08h00 – Credenciamento e recepção**

**08h30 – Cerimônia de Abertura**

**09h00 às 10h15 - Conferência de Abertura:**

Saúde Mental hoje: O que precisamos?

Prof. Dr. Dinarte A. P. Ballester/UFPel-RS

**10h30 às 11h45- Mesa-redonda 1:** Gestão de riscos psicossociais e atualização da NR-1

Prof. Dr. Nilson Rogério da Silva-UNESP-Assis/SP

Profa. Dra. Ana Cláudia Roosli – UEL/PR

Moderação: Profa. Ms. Raquel Garcia de Lima Sória – PPGPsi/UEL; UNICESUMAR/PR)

**12h00 às 14h00:**

**14h00 às 17hs– Minicursos paralelos:**

1. Estratégias de inclusão social e reabilitação psicossocial no mercado de trabalho

Prof. Dr. Nilson Rogério da Silva – UNESP/Assis

2. Abordagens psicossociais na Atenção Primária em Saúde

Prof. Dr. Dinarte Ballester-UFPel-RS

3. Uso de juízes em estudos com medidas subjetivas

Prof. Dr. Marcos Hirata Soares – UEL/PR/ Prof.Dra.Katya L. Oliveira-PPGPsi-UEL

4. Metodologia para avaliação de serviços de saúde mental

Profa.Dra.Marcelle Paiano – UEM/PR

5. Análise de dados qualitativos com a ferramenta IRAMUTEQ

Profa. Ms. Raquel Garcia de Lima Sória – PPGPsi/UEL; UNICESUMAR/PR)

Bruna Decco Marques Silva -PPGEnf UEL-PR

6. Saúde mental e racialidade?

Prof. Dr. Jefferson Olivatto Silva

Psic. Hilton A. Santos – PPGPsi-UEL/PR; Hospital das Clínicas da UNESP/Assis/SP)

**Dia 23/04/26**

**08h00 às 09h15 – Conferência 2:** Saúde Mental da população LGBTQIAPN+

Profa.Dra. Flávia Carvalhaes-UEL/PPGPsi

**09h30 às 10h45: Conferência 3:** Inserção da família no cuidado em saúde mental

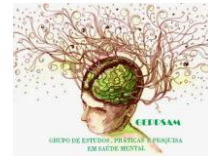

Profa. Dra. Sueli Ap. F. Galera – EERP/USP

**10h45 às 12h-Mesa redonda 3:** Impactos da Religião e espiritualidade no cenário da saúde mental.

Profa. Dra. Ananda Kenney da Cunha Nascimento-UNESP-ASSIS

Dra. Isadora Rossignolo Jacob

**12h00 às 14h00:**

Almoço dos palestrantes

**Dia 24/04/26**

**08h00 às 9h30– Conferência 4:** Jogos, bets e pornografia: desafios da atuação frente às dependências contemporâneas

Prof. Dr. Fábio Orsini Lopes – UEM/PR)

**10h00 às 12h00 – Conferência 5:** O uso da Inteligência Artificial na avaliação em saúde mental

Dr. Felipe Valentini – USF/SP

**12h00 às 14hs: Almoço**

**14h00 às 17h00**

**Apresentação oral dos trabalhos**

Tema	Autores dos Trabalhos/Roda de Conversa	Mediador	Sala
Abordagens das dependências contemporâneas	Ana Paula Moreira da Silva Letícia Gabriela Pagotti Laysa Cristina Oliveira Dias Naiara Lourenço Mari	Fábio Orsini Lopes	SEPE
Vulnerabilidade e inclusão social	André L. Assad Gonçalves Karla Marileide M. Medeiros Letícia Muller D. de Lima	Nilson R. da Silva	
Sufrimento, prazer e trabalho	Alexandra R. Moretti Bianca Aguiar da Silva Bruna Decco M. Da Silva Camila Cristina L Zanfrili Hilton Aparecido Santos	Ana Cláudia Roosli	

Estratégias de enfrentamento em Saúde	Ananda Kenney Lauany Oliveira Gaspar Lauriane F. Barboza Luciane B. rossignali Jaqueline K. Grecco Mayara Yukari Ogata	Dinarte Ballester	
Intervenções Psicológicas e Psicanálise	Bruna R. M. Greinert Franilson G. dos Santos Felipe Paduan de Souza Larissa Osete Souza Lucas Silva Rosilho Lucas Taconi Lopes Raquel Garcia de L. Sória	Maira Bonafé Sei	

**17h00 – Conferência de Encerramento:** Perspectivas de integração entre ensino, prática clínica e pesquisa em saúde mental

Profa. Dra. Sueli Ap. F. Galera – EERP/USP

**18h00 – Cerimônia de Encerramento**