



UFPEL | FAURB | PROJETO DE ARQUITETURA VI



**PROGRAU**  
FAURB | UFPEL



# PATRIMÔNIO HISTÓRICO

**VILLA AUGUSTA |  
INSTITUTO DE HYGIENE BORGES DE MEDEIROS |  
FAMED**

## EQUIPE



MSc. Edeмар Xavier Junior (PROGRAU/FAURB/UFPEL)

Mestranda Claudia Freitas (PROGRAU/FAURB/UFPEL)

### **Graduandos :**

Andressa Oliveira da Silva

Luciele dos Santos Oliveira

Bruna Antiqueira da Silva

Marianna Classen Viana

Brunna Pereira de Oliveira

Marina de Armas Rodrigues

Camila Rutz Goldbeck

Mario Thauan de Freitas

Eric Moreira Franco

Raischa Holz Ribak

Gabriela Droppa Trentin

Ramaiana de Mello Mesko

Heleno dos Santos Vieira

Renata Avila Bandeira

Henrique Granzotto Santos

Rubia Inês Nolasco Almeida

Julia Soldera Ribeiro

Thanize Olmedo da Silveira

Laila Goulart Machado Alam

Thifani Gomes Ortiz Machado

Lineker Ferreira Franco

Victoria Secco Pizzirani

Lucas de Sa dos Santos

Williane Pereira de Pereira

UFPEL | FAURB | PROJETO DE ARQUITETURA VI  
ALINE MONTAGNA DA SILVEIRA, ADRIANE BORDA, MAUREN AURICH

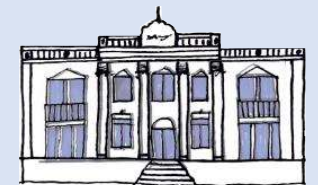

## PROJETO DE ARQUITETURA VI

- ✓ Estudo, análise, reflexão crítica e proposta de intervenção no patrimônio edificado
- ✓ Identificação e reconhecimento do bem de valor cultural
- ✓ Diagnóstico do estado de conservação da obra e mapeamento de danos

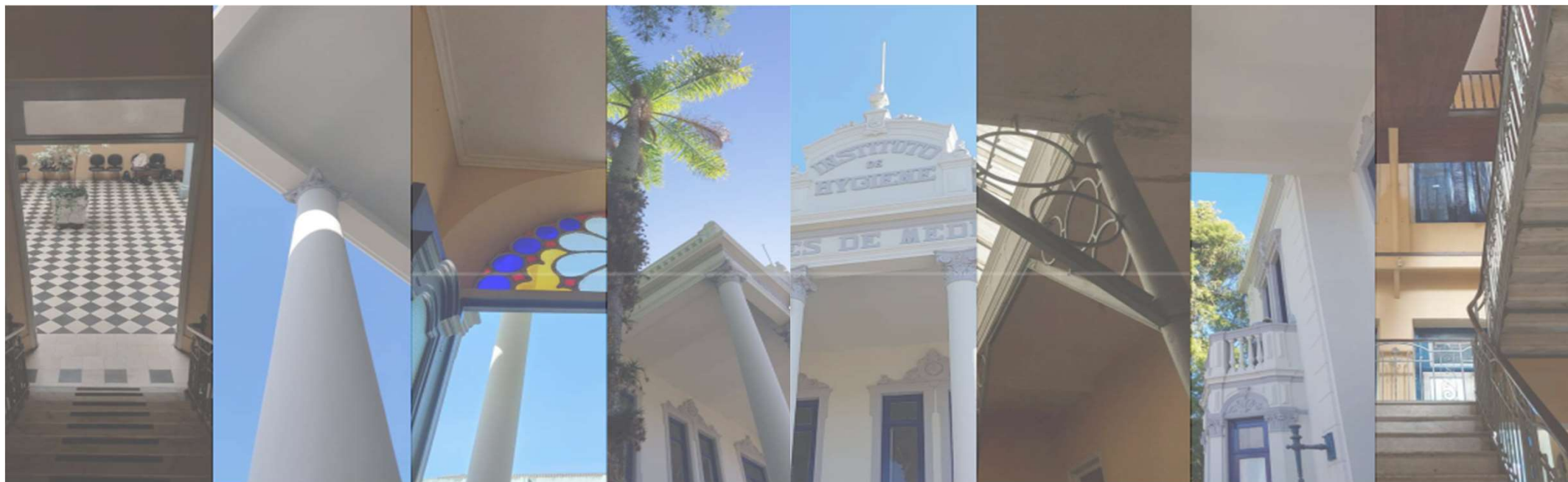

UFPEL | FAURB | PROJETO DE ARQUITETURA VI  
ALINE MONTAGNA DA SILVEIRA, ADRIANE BORDA, MAUREN AURICH

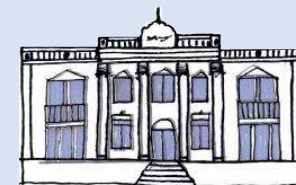



## CRONOLOGIA DA EDIFICAÇÃO

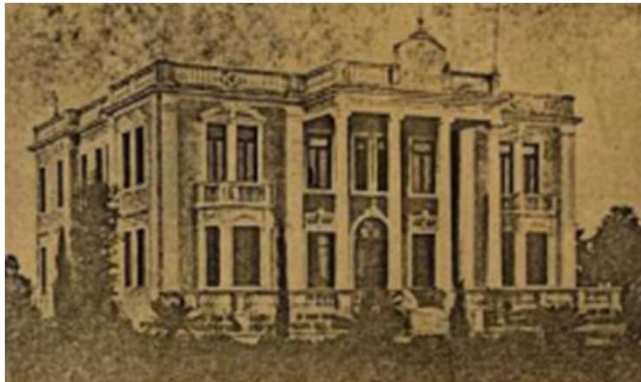

1913 – 1928

Residência de Carlos Ritter

• • • • •



1928 – 1957

Instituto de Higiene Borges de Medeiros

• • • • •



1963 – dias atuais

Faculdade de Medicina



UFPEL | FAURB | PROJETO DE ARQUITETURA VI

ALINE MONTAGNA DA SILVEIRA, ADRIANE BORDA, MAUREN AURICH

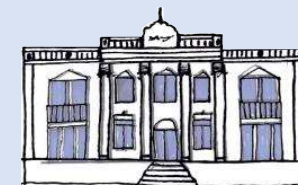

# MEMÓRIA COLETIVA

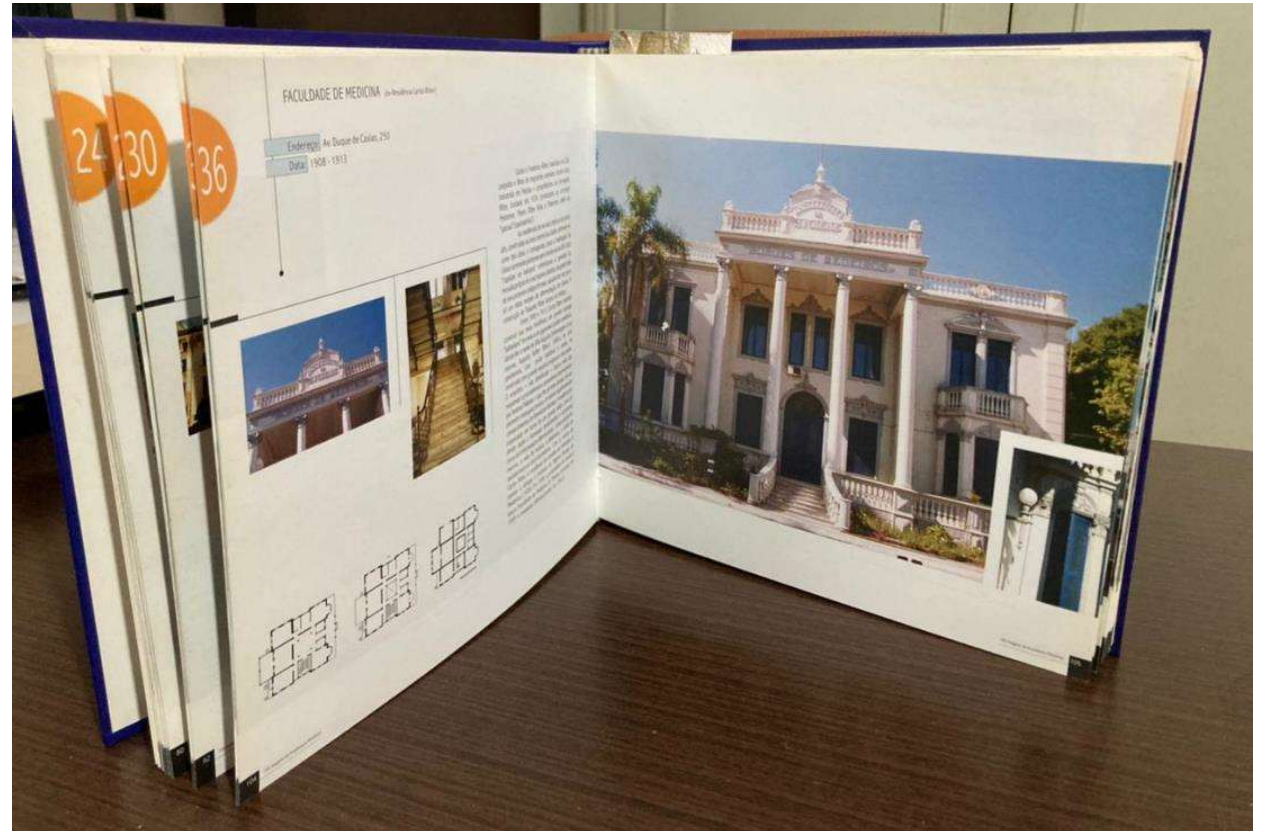

UFPEL | FAURB | PROJETO DE ARQUITETURA VI  
ALINE MONTAGNA DA SILVEIRA, ADRIANE BORDA, MAUREN AURICH

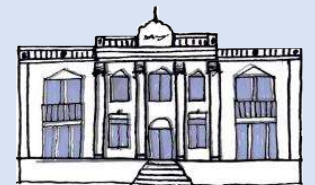



## BENS INTEGRADOS

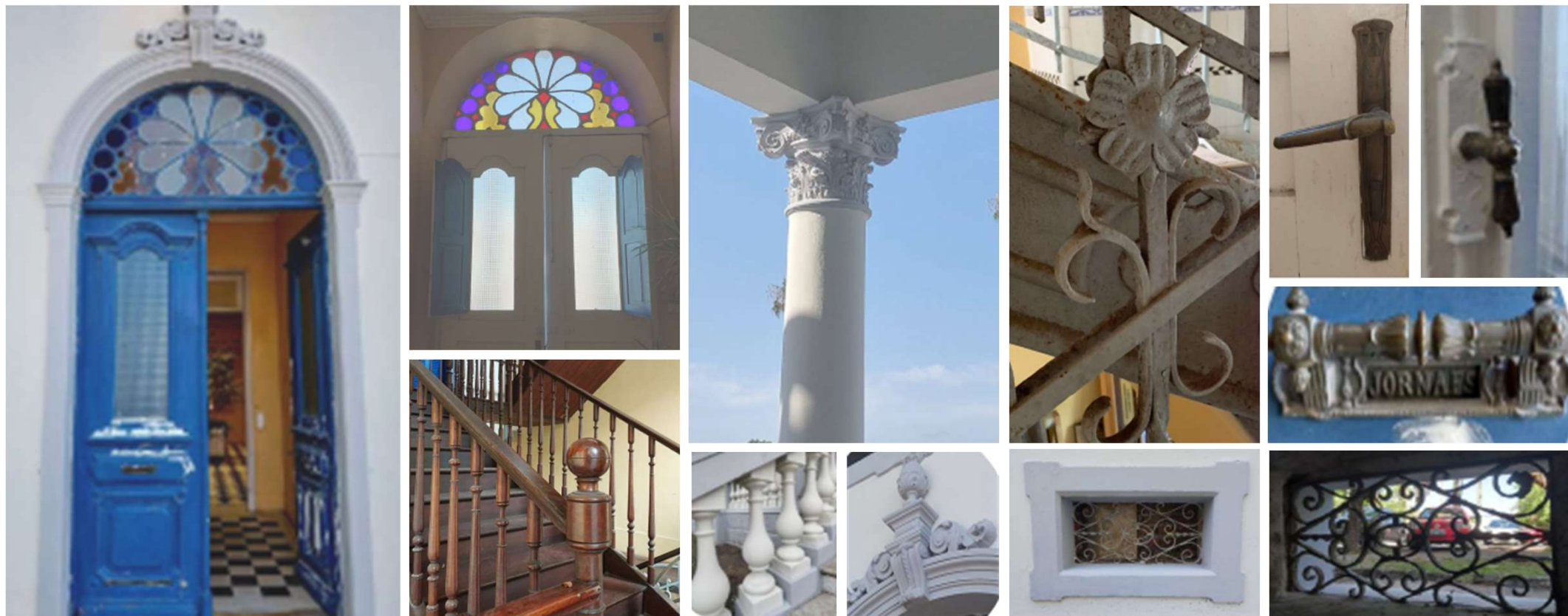

UFPEL | FAURB | PROJETO DE ARQUITETURA VI  
ALINE MONTAGNA DA SILVEIRA, ADRIANE BORDA, MAUREN AURICH

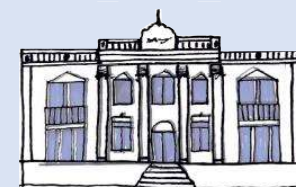

## BENS INTEGRADOS

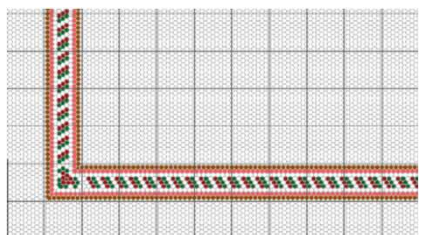

piso original de azulejo cerâmico  
20x20cm em dois modelos diferentes:  
branco e preto lisos - assentados na  
ortogonal com relação ao ambiente

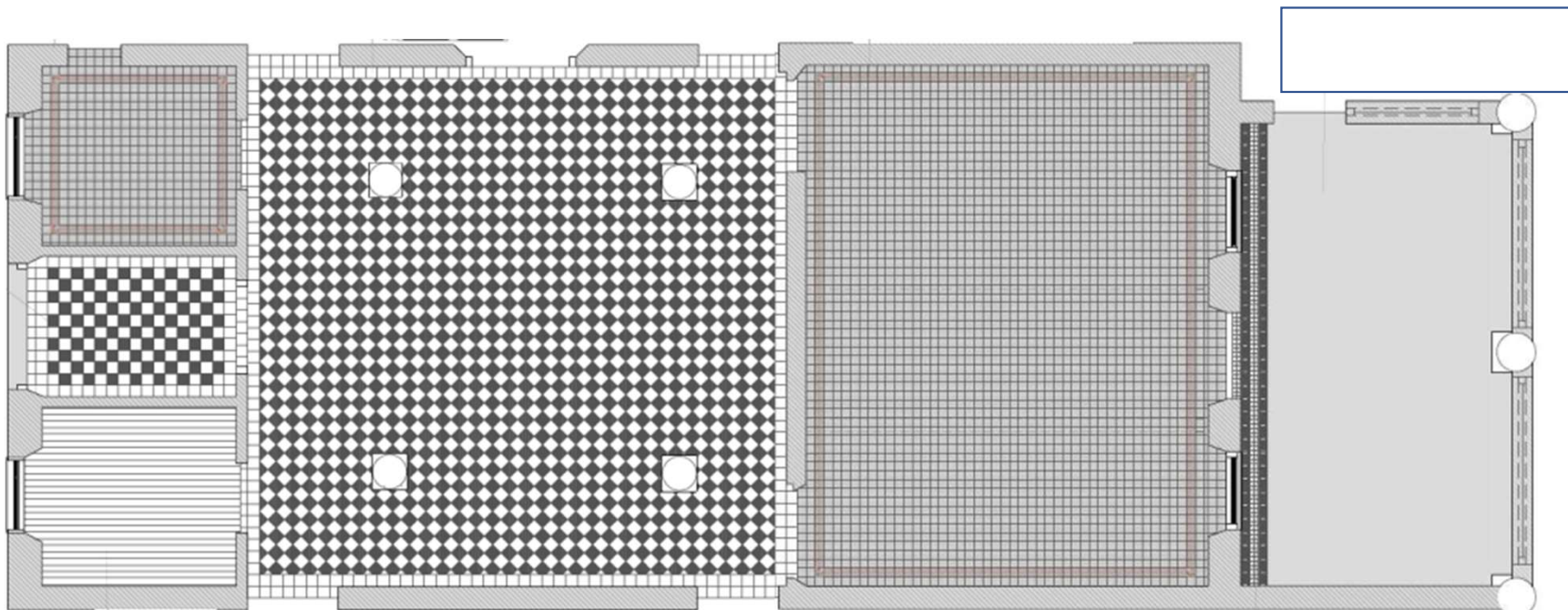

## LADRILHOS HIDRÁULICOS

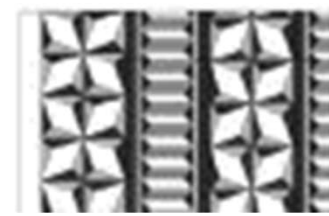
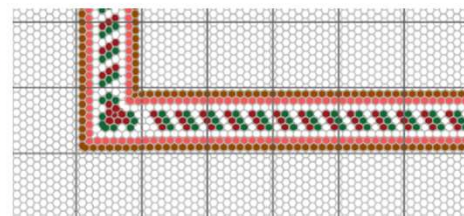
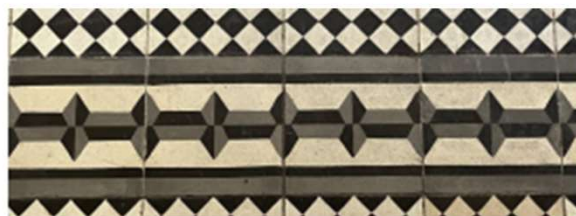

UFPEL | FAURB | PROJETO DE ARQUITETURA VI  
ALINE MONTAGNA DA SILVEIRA, ADRIANE BORDA, MAUREN AURICH

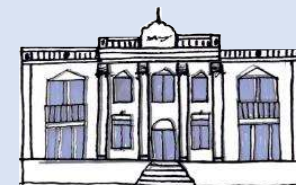



## BENS INTEGRADOS



ONDE ESTÃO AS ESCAIOLAS?

UFPEL | FAURB | PROJETO DE ARQUITETURA VI  
ALINE MONTAGNA DA SILVEIRA, ADRIANE BORDA, MAUREN AURICH

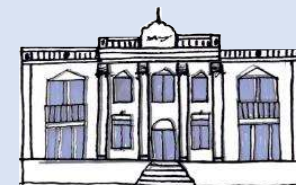



1983/2023 40 ANOS

## UM OLHAR SOBRE O PATRIMÔNIO

"UMA PORTA QUE SE ABRE PARA O CONHECIMENTO, PARA A IDENTIDADE, PARA O PERTENCIMENTO. SOMOS AQUILO QUE A NOSSA HISTÓRIA CONTA; DEVEMOS FAZER COM QUE SEJA OUVIDA."

LINEKER F. FRANCO

"A ARQUITETURA TEM CONSIGO MIL VERSÕES E MIL PERSONAGENS, CARREGANDO A ESSÊNCIA DO PASSADO, A ROTINA DO PRESENTE E A ESPERANÇA DO FUTURO. "

JULIA S. RIBEIRO



UFPEL | FAURB | PROJETO DE ARQUITETURA VI  
ALINE MONTAGNA DA SILVEIRA, ADRIANE BORDA, MAUREN AURICH

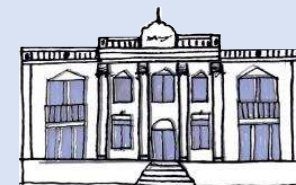

# PROJETO VI 1983



**A FACULDADE** — EM 1955 A PROPRIEDADE FOI DOADA PARA UMA FACULDADE DE MEDICINA, ESTABELEcendo-SE UM PRAZO DE CINCO ANOS PARA SUA FUNDACAO.

ASSIM, EM 1958 O PREFEITO ADOLFO FETTER PROMULGOU UMA LEI MUNICIPAL CONCEDEndo DOACAO ORCA-MENTARIA A FUTURA FACULDADE DE MEDICINA DE PELOTAS, A SER MANTIDA PELO IPESSE.

ANTES DE ESCOLHER O PRAZO, EM 1956, FOI FUNDADA A FACULDADE DE MEDICINA LEIGA DE PELOTAS, PELO TRUCOMP ECHEMIGUE, COM O APOIO MONETARIO DO ENTAO GOVERNO DO ESTADO. DR. UENEL MARIA BRIZOLA, PARA A AQUISICAO DE MATERIAIS E EQUIPAMENTOS LABORATORIAIS.

EM 1963, FOI DEFINITIVAMENTE INSTALADA A FACULDADE DE MEDICINA LEIGA DE PELOTAS.



Palacete de Carlos Ritter, sede Faculdade de Medicina - Universidade Federal de Pelotas

A PARTIR DESTA DATA, NOVAS MODIFICACOES ACONTECEAM NA AREA.

PLANTA BAIXA - PORCAO  
LARGURA 77,00

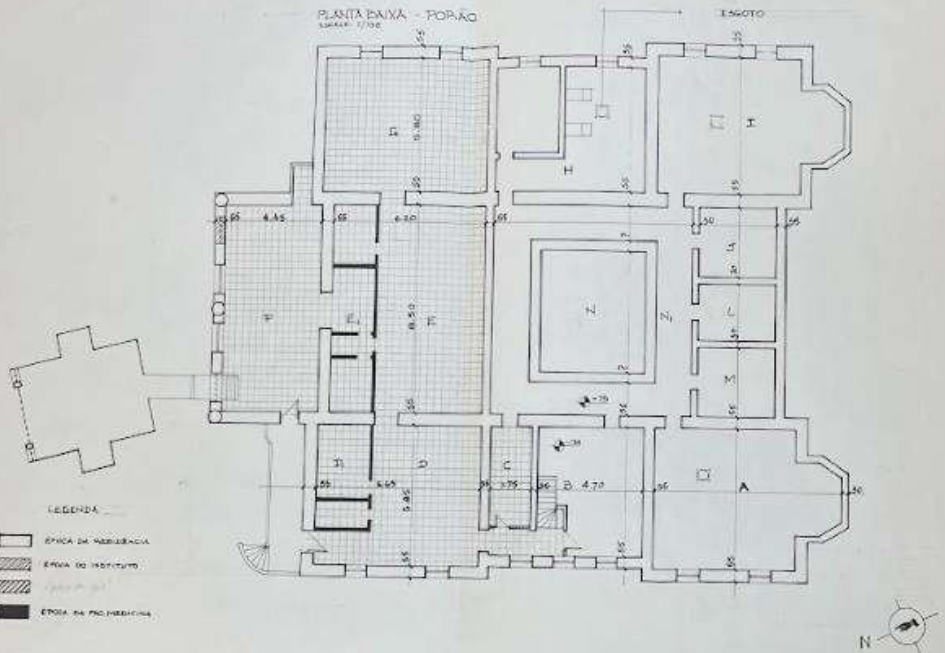

LEGENDA

- ESPACO DE HABITACAO
- ▨ ESPACO DO INSTITUTO
- ESPACO DA FAC. MEDICINA



Planejamento Arquitetônico VI  
Grupo - Adriana, Adriane, Evellio, Flavio, Jose, Marcella, Marcos, Saleto, Sani, Zeva

Gasardo - planta baixa porcao

Reciclagem - Prédios Medicina Ufpel

UFPEL | FAURB | PROJETO DE ARQUITETURA VI  
ALINE MONTAGNA DA SILVEIRA, ADRIANE BORDA, MAUREN AURICH

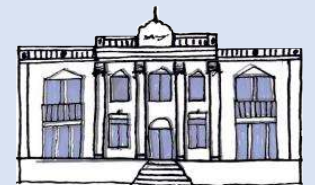



# TECNOLOGIAS DE REPRESENTAÇÃO PARA A DOCUMENTAÇÃO E INTERPRETAÇÃO DO PATRIMÔNIO

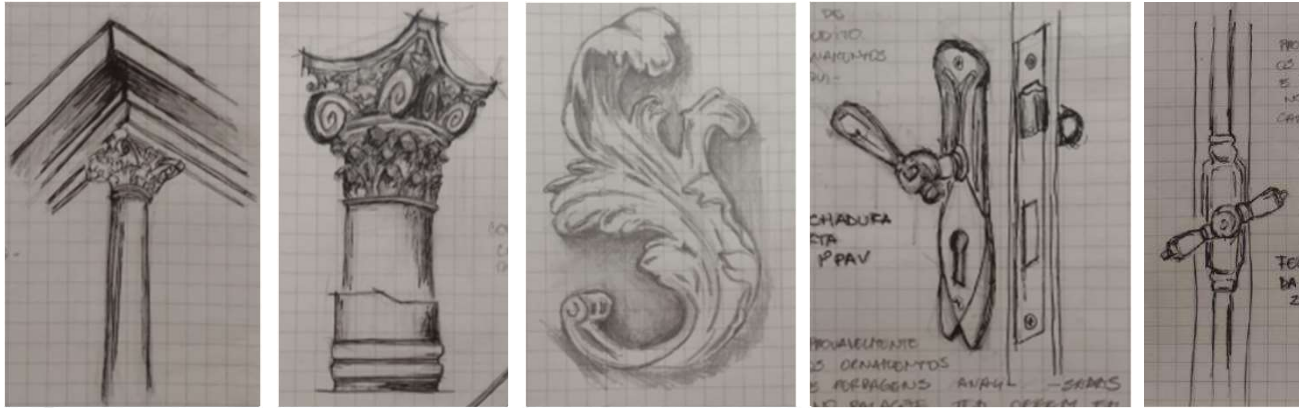

- ✓ Desenho a mão
- ✓ Desenho com instrumentos tradicionais
- ✓ Desenho digital (croquis/sketch)
- ✓ modelagem digital 2D e 3D (CAD)
- ✓ modelagem paramétrica (BIM)
- ✓ Fotografia
- ✓ Fotografia 360 graus (passeios virtuais)
- ✓ Fotogrametria digital (nuvens de pontos)

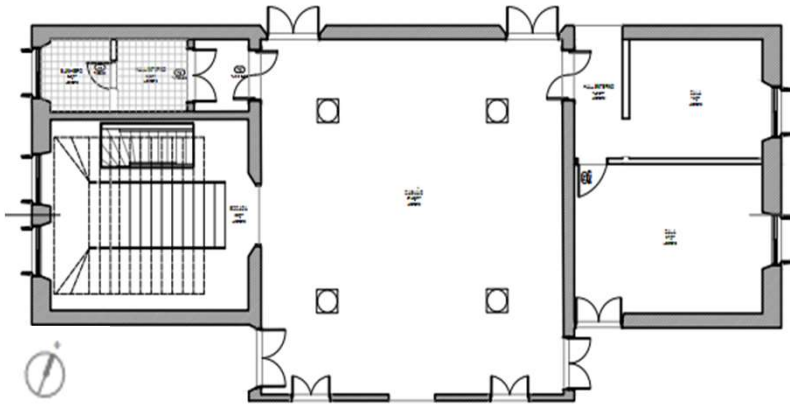

UFPEL | FAURB | PROJETO DE ARQUITETURA VI  
ALINE MONTAGNA DA SILVEIRA, ADRIANE BORDA, MAUREN AURICH

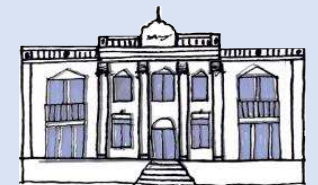

## FOTOGRAMETRIA DIGITAL : AQUISIÇÃO DE NUVEM DE PONTOS / MODELO TRIDIMENSIONAL



UFPEL | FAURB | PROJETO DE ARQUITETURA VI  
ALINE MONTAGNA DA SILVEIRA, ADRIANE BORDA, MAUREN AURICH

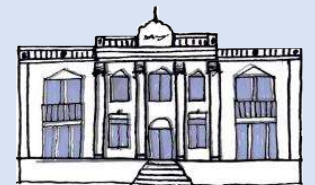



# PROJEÇÕES ORTOGRÁFICAS DO MODELO DE NUVEM DE PONTO: BASE PARA A MODELAGEM 2D/3D

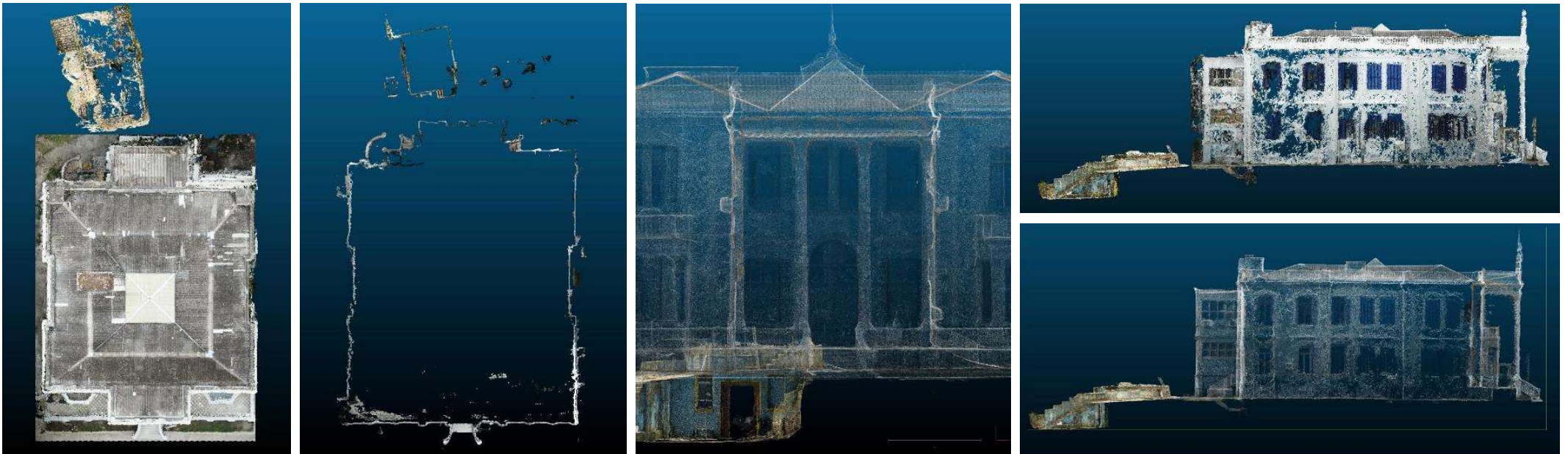

UFPEL | FAURB | PROJETO DE ARQUITETURA VI  
ALINE MONTAGNA DA SILVEIRA, ADRIANE BORDA, MAUREN AURICH

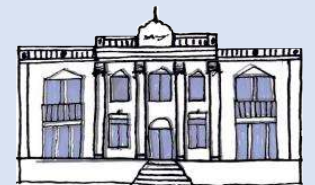

## PASSEIO VIRTUAL EM 360: UM DOS PRODUTOS DA FOTOGRAMETRIA DIGITAL

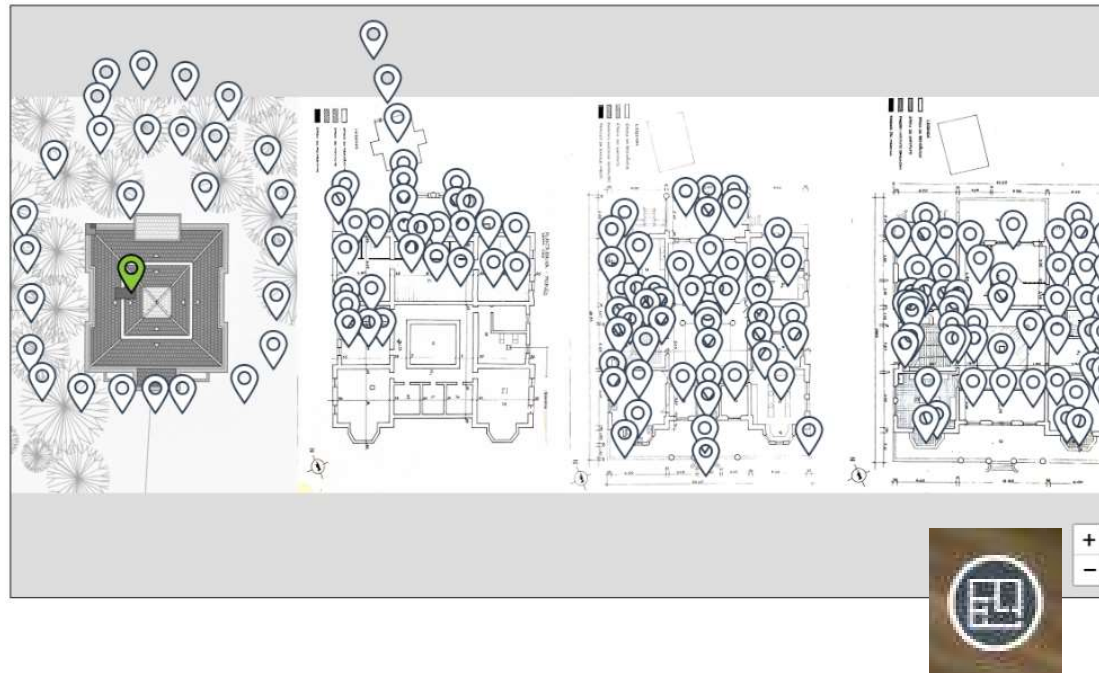

UFPEL | FAURB | PROJETO DE ARQUITETURA VI  
ALINE MONTAGNA DA SILVEIRA, ADRIANE BORDA, MAUREN AURICH

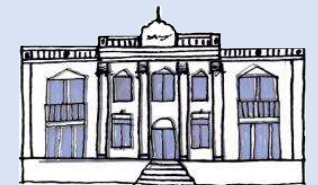



## OUTROS PRODUTOS POSSÍVEIS... PARA ATRIBUIR ACESSIBILIDADE À INFORMAÇÃO

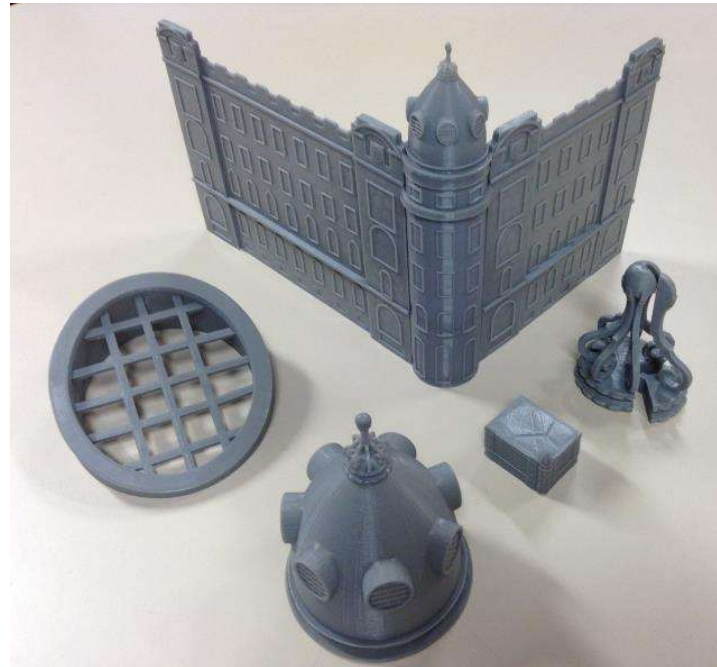
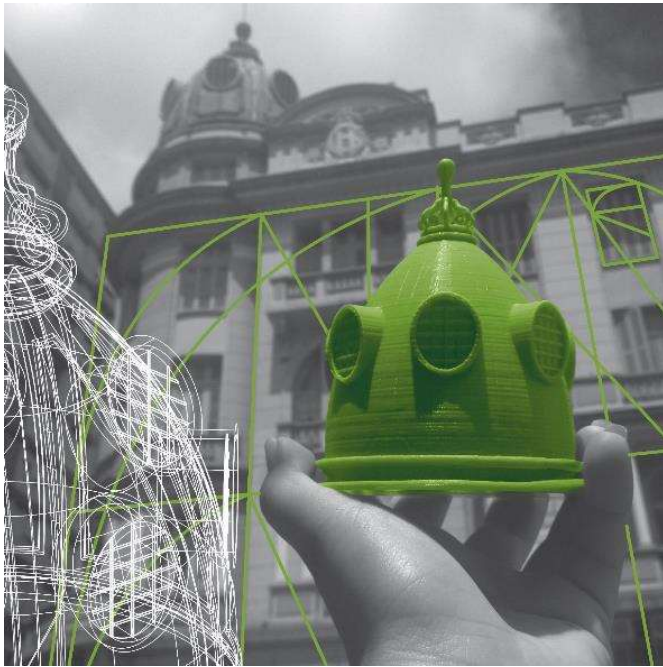

UFPEL | FAURB | PROJETO DE ARQUITETURA VI  
ALINE MONTAGNA DA SILVEIRA, ADRIANE BORDA, MAUREN AURICH

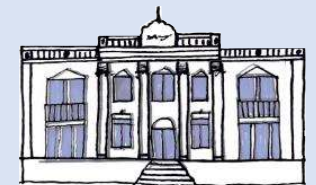

## OUTROS PRODUTOS POSSÍVEIS... PARA ATRIBUIR ACESSIBILIDADE À INFORMAÇÃO

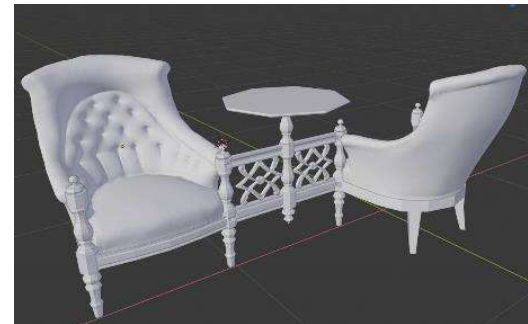
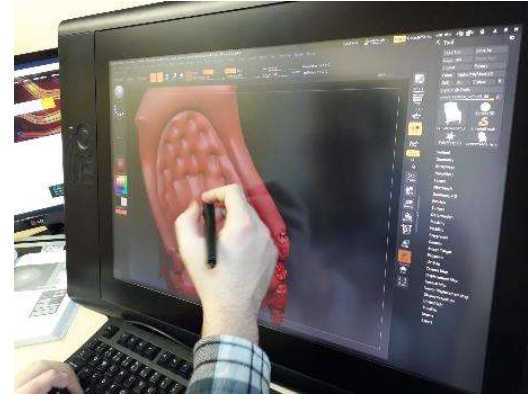

UFPEL | FAURB | PROJETO DE ARQUITETURA VI  
ALINE MONTAGNA DA SILVEIRA, ADRIANE BORDA, MAUREN AURICH

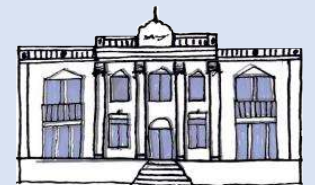





UFPEL | FAURB | PROJETO DE ARQUITETURA VI  
ALINE MONTAGNA DA SILVEIRA, ADRIANE BORDA, MAUREN AURICH

