

INFORMAÇÕES SOBRE CUIDADOS PALIATIVOS

Hipodermóclise

O que é hipodermóclise?

É uma técnica em que, enfermeiro, técnico de enfermagem ou médico, colocam um cateter (parecido com uma agulha) na parte mais funda da pele (onde tem gordura) para **administrar remédios** ou soros.

É uma boa alternativa quando a pessoa não consegue tomar os remédios pela boca.



Quais suas desvantagens?

- * Tempo de administração e absorção dos remédios é **mais devagar**;
- * **Não suporta** grandes volumes;
- * **Alguns remédios não** podem ser administrados;

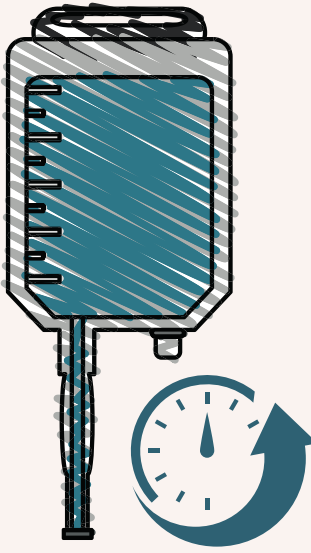

Em que partes do corpo é possível realizá-la?

O cateter pode ser inserido:

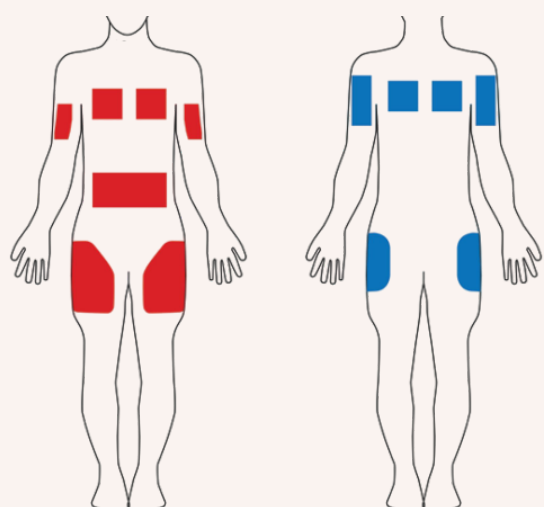

Frente Costas

- * Na região perto do **umbigo**;
- * Abaixo da **clavícula**;
- * Na lateral da **coxa**;
- * Na parte de cima das **costas**.

É importante fazer rodízio dos locais a cada nova picada!

Quando não é possível utilizá-la?

- ✓ Se a pessoa está **muito magra**;
- ✓ Se a pessoa **não quiser**;
- ✓ Se há **inchaço** na região a ser picada.



Alguns cuidados...

- ✓ Sempre **lavar as mãos** antes de mexer no cateter;
- ✓ Observar presença de inchaço, calor, **pele avermelhada** ou **pus** no local em volta do cateter - caso exista, é preciso **realizar a troca**;
- ✓ Limpar o cateter com **algodão ou gaze embebida em álcool 70%** toda vez que manuseá-lo;
- ✓ **Proteger** o local da hipodermóclise com um plástico **durante o banho**.



Quais suas vantagens?

- * Fácil de colocar;
- * Custa pouco;
- * **Pode ser feita em casa**;
- * Fácil de mexer;

No domicílio, o cuidador pode administrar medicações por essa via!

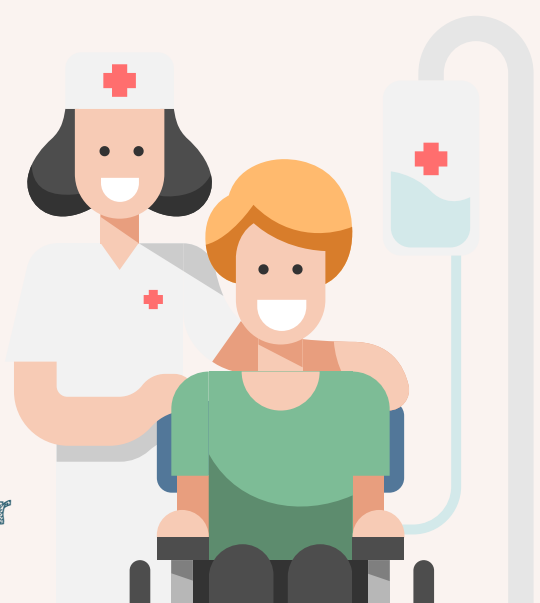

Fonte: ACADEMIA NACIONAL DE CUIDADOS PALIATIVOS. Uso da via subcutânea em pediatria. São Paulo: ANCP, 2019./ BRUNO, Vanessa Galuppo. Hipodermóclise: revisão de literatura para auxiliar a prática clínica. Einstein (São Paulo), São Paulo, v.13, n.1, p.122-128, Mar. 2015/ DOMINGOS, Aline Tavares; RUSTEIKA, Juliana Nogueira Tirado. Entrevista. In: BARROS, Alba Lucia Bottura Leite. Procedimentos de Enfermagem para a prática clínica. 1. ed. Porto Alegre: Artmed, 2019. p. 192-201. SOCIEDADE BRASILEIRA DE GERIATRIA E GERONTOLOGIA (SBGG). O uso da via subcutânea em geriatria e cuidados paliativos. Rio de Janeiro: SBGG, 2016.

Desenvolvido por: Projeto de extensão "A consulta de enfermagem como instrumento de cuidado às pessoas com doenças que ameaçam a vida e suas famílias".