



# FORMATURAS INSTITUCIONAIS EXTERNAS

## Orientações e Protocolos



**UFPEL**





# Local das cerimônias:

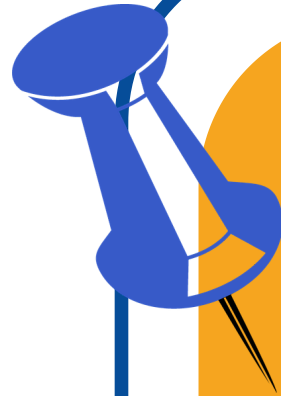

**Auditório Wilson de  
Oliveira**



**Campus Capão do Leão**



# SOBRE O AUDITÓRIO



Durante as cerimônias, **NÃO SERÁ** permitido o uso de apitos, cornetas, vuvuzelas ou qualquer tipo de instrumento sonoro que possa prejudicar o andamento da solenidade e/ou infrija as normativas institucionais vigentes. O descumprimento implicará na solicitação de retirada do auditório.



Não são permitidos alimentos e bebidas dentro do auditório.



O auditório possui assentos reservados para pessoas com deficiência, com obesidade e espaços reservados para cadeirantes.



Lotação total do auditório: 533 lugares.



Haverá um telão no local para os convidados que não puderem permanecer dentro do auditório.

# CONVITES



**A RETIRADA DOS CONVITES SERÁ NO GABINETE DA VICE-REITORIA,  
CONFORME OS HORÁRIOS ABAIXO DESCRITOS:**

**DE 22 À 30 DE ABRIL  
DAS 08:30 ÀS 17:30**

**CASO O FORMANDO NÃO POSSA RETIRAR OS CONVITES PESSOALMENTE É  
POSSÍVEL A AUTORIZAÇÃO DE OUTRA PESSOA PARA FAZÊ-LO EM SEU LUGAR.  
A AUTORIZAÇÃO DEVE SER ENVIADA PARA O EMAIL DA COMISSÃO DE  
FORMATURAS.**

# HORÁRIO DE CHEGADA

## SE A SUA CERIMÔNIA SERÁ ÀS 14H

**Chegada na FAEM:** 11h

**Toga dos formandos:** das 11h às 13h

**Toga dos homenageados:** entre 12h e 13h

**Tempo para fotografias:** até 13h e 30 min

**Fila para entrada na cerimônia:** 13h e 30min

**Início da cerimônia:** 14h

**Destoga:** imediatamente após o término da cerimônia

## SE A SUA CERIMÔNIA SERÁ ÀS 17H

**Chegada na FAEM:** 14h

**Toga dos formandos:** das 14h às 16h

**Toga dos homenageados:** entre 15h e 16h

**Tempo para fotografias:** até 16h e 30min

**Fila para entrada na cerimônia:** 16h e 30min

**Início da cerimônia:** 17h

**Destoga:** imediatamente após o término da cerimônia

## SE A SUA CERIMÔNIA INICIA ÀS 20H

**Chegada na FAEM:** 17h

**Toga dos formandos:** 17h até 19h

**Toga dos homenageados:** entre 18h e 19h

**Tempo para fotografias:** até 19h e 30min

**Fila para entrada na cerimônia:** 19h e 30min

**Início da cerimônia:** 20h

**Destoga:** imediatamente após o término da cerimônia

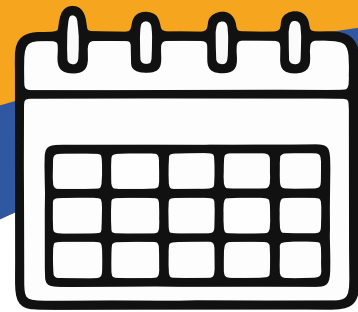

# Programação

## **GRUPO A- 05/05 ÀS 14:00**

AGRONOMIA

ENGENHARIA AGRÍCOLA

ENGENHARIA INDUSTRIAL MADEIREIRA

ZOOTECNIA

MEDICINA VETERINÁRIA

## **GRUPO B- 06/05 ÀS 14:00**

ADMINISTRAÇÃO

GESTÃO PÚBLICA

TURISMO

PROCESSOS GERENCIAIS

COMÉRCIO EXTERIOR

FÍSICA

MATEMÁTICA

GESTÃO AMBIENTAL

HOTELARIA

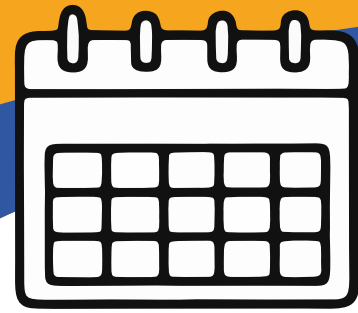

# Programação

## **GRUPO C- 06/05 ÀS 17:00**

PEDAGOGIA

QUÍMICA

QUÍMICA DE ALIMENTOS

QUÍMICA FORENSE

QUÍMICA INDUSTRIAL

ALIMENTOS

FARMÁCIA

TERAPIA OCUPACIONAL

PSICOLOGIA

## **GRUPO D- 06/05 ÀS 20:00**

NUTRIÇÃO

GASTRONOMIA

ENFERMAGEM

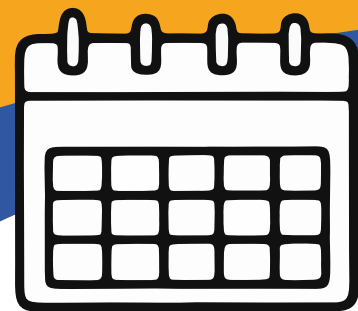

# Programação

## **GRUPO E- 07/05 ÀS 14:00**

ANTROPOLOGIA

ARQUEOLOGIA

GEOGRAFIA

HISTÓRIA

CIÊNCIAS ECONÔMICAS

CIÊNCIAS BIOLÓGICAS

FILOSOFIA

## **GRUPO F- 07/05 ÀS 17:00**

JORNALISMO

LETRAS- PORTUGUÊS

LETRAS- PORTUGUÊS E ALEMÃO

LETRAS- PORTUGUÊS E ESPANHOL

LETRAS- PORTUGUÊS E FRANCÊS

LETRAS- PORTUGUÊS INGLÊS

LETRAS- REDAÇÃO E REVISÃO DE TEXTOS

LETRAS- TRADUÇÃO ESPANHOL INGLÊS- PORTUGUÊS

MUSEOLOGIA

CONS. REST. DE BENS CULTURAIS

DANÇA

TEATRO

MÚSICA POPULAR

MÚSICA- CIÊNCIAS MUSICAIS

MÚSICA- COMPOSIÇÃO

## **GRUPO G- 07/05 ÀS 20:00**

ARTES VISUAIS

MÚSICA

CINEMA DE ANIMAÇÃO

CINEMA E AUDIOVISUAL

DESING DIGITAL

DESING GRÁFICO

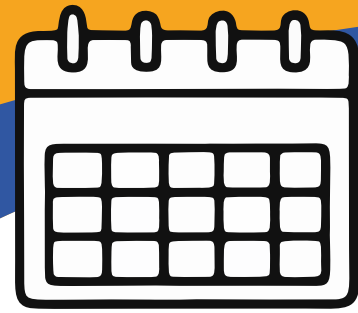

# Programação

## **GRUPO H- 08/05 ÀS 14:00**

FISIOTERAPIA

EDUCAÇÃO FÍSICA

ARQUITETURA E URBANISMO

## **GRUPO I- 08/05 ÀS 17:00**

ENGENHARIA AMBIENTAL E SANITÁRIA

ENGENHARIA CÍVIL

ENGENHARIA DE CONTROLE E AUTOMAÇÃO

ENGENHARIA DE PRODUÇÃO

ENGENHARIA ELETRÔNICA

ENGENHARIA GEOLÓGICA

ENGENHARIA DE COMPUTAÇÃO

ENGENHARIA DE MATERIAIS

ENGENHARIA HÍDRICA

ENGENHARIA INDUSTRIAL MADEIREIRA

BIOTECNOLOGIA

CIÊNCIAS DA COMPUTAÇÃO

## **GRUPO J- 08/05 ÀS 20:00**

RELAÇÕES INTERNACIONAIS

CIÊNCIAS SOCIAIS

DIREITO

# HOMENAGEADOS

Os homenageados foram indicados no momento da inscrição no sistema Cobalto. Cada curso tem direito à escolha de um paraninfo ou paraninfa, um patrono ou patronesse e um homenageado ou homenageada. A definição dos homenageados é realizada exclusivamente a partir da contabilização dos votos dos alunos inscritos via Cobalto. Ressaltamos que a Comissão de Formaturas não possui acesso nem controle sobre as escolhas individuais das turmas, tampouco interfere nas indicações realizadas. Nossa responsabilidade limita-se à apuração e contabilização dos votos referentes aos nomes indicados no sistema, conforme as inscrições efetuadas.



# HOMENAGEADOS

## GRUPO A:

- **100-AGRONOMIA- PARANINFO:** DANIEL BERNARDI / **PATRONO:** SIDNEI DEUNER/  
**HOMENAGEADA:** LUCIANA MARINI KOOP
- **700-ENGENHARIA AGRÍCOLA- PARANINFO:** RICARDO SCHERER POHNDORF/  
**PATRONO:** LEANDRO SANZI AQUINO/ **HOMENAGEADO:** ADAMO DE SOUSA  
ARAÚJO
- **500-MEDICINA VETERINÁRIA- PARANINFO:** EVERTON FAGONDE DA SILVA /  
**PATRONO:** EDUARDO SANTIAGO VENTURA DE AGUIAR/ **HOMENAGEADA:**  
MARIANA CRISTINA HOEPPNER RONDELLI
- **5800-ZOOTECNIA- PARANINFO:** JERRI TEIXEIRA ZANUSSO/ **PATRONO:** OTONIEL  
GETER LAUZ FERREIRA/ **HOMENAGEADA:** STEFANI MACARI



## GRUPO B:

- **4520-ADMINISTRAÇÃO- PARANINFO:** ELVIS SILVEIRA MARTINS/ **PATRONO:** MARCIO SILVA RODRIGUES/ **HOMENAGEADA:** FRANCIELLE MOLON DA SILVA
- **4510-ADMINISTRAÇÃO- PARANINFO:** ELVIS SILVEIRA MARTINS / **PATRONO:** MARCIO SILVA RODRIGUES/ **HOMENAGEADA:** FRANCIELLE MOLON DA SILVA
- **8300-COMÉRCIO EXTERIOR- PARANINFA:** ISABEL TERESINHA DUTRA SOARES/ **PATRONESSE:** LARISSA FERREIRA TAVARES/ **HOMENAGEADA:** KELLY FABIANE DE FARIAS SIMÕES ARPINO
- **2900-FÍSICA- PARANINFO:** VALDEMAR DAS NEVES VIEIRA / **PATRONO:** ALEXANDRE DIEHL/ **HOMENAGEADO:** RAFAEL CAVAGNOLI
- **2910-FÍSICA- PARANINFO:** WAGNER TENFEN/ **PATRONO:** JOEL PAVAN/ **HOMENAGEADO:** EDUARDO FONTES HENRIQUES
- **7900-GESTÃO AMBIENTAL- PARANINFO:** JOAO CARLOS DE OLIVEIRA KOGLIN / **PATRONESSE:** GIOVANNI NACHTIGALL MAURICIO/ **HOMENAGEADA:** CELSO ELIAS CORRADI



## GRUPO B:

- **5110-GESTÃO PÚBLICA- PARANINFO:** RODRIGO SERPA PINTO/ **PATRONO:** DARY PRETTO NETO/ **HOMENAGEADA:** MARI CRISTINA DE FREITAS FAGUNDES
- **4520-ADMINISTRAÇÃO- PARANINFO:** / **PATRONO:** / **HOMENAGEADA:**
- **7700-HOTELARIA- PARANINFO:** PEDRO MASCARENHAS DE SOUZA PINHEIRO/ **PATRONO:** FAILI CINTIA TOMSEN VEIGA / **HOMENAGEADA:** RAQUEL HOLTZ
- **3800-MATEMÁTICA- PARANINFO:** CÍCERO NACHTIGALL/ **PATRONO:** GIOVANNI DA SILVA NUNES/ **HOMENAGEADO:** JAIRO VALOES DE ALENCAR RAMALHO
- **3820-MATEMÁTICA- PARANINFO:** MAURICIO BRAGA DE PAULA/ **PATRONESSE:** ANDREA MORGADO/ **HOMENAGEADO:** ELIEZER SILVA DOS SANTOS
- **7300-PROCESSOS GERENCIAIS- PARANINFA:** FRANCIELLE MOLON DA SILVA/ **PATRONESSE:** ANA PAULA LEMOS CENTENO/ **HOMENAGEADO:** MAUREL ROSA DE OLIVEIRA
- **4700-TURISMO- PARANINFA:** GISELE SILVA PEREIRA/ **PATRONO:** MAURICIO RAGAGNIN PIMENTEL/ **HOMENAGEADO:** FABIO ORLANDO EICHENBERG



# GRUPO C:

- **5570-ALIMENTOS- PARANINFA:** NADIA CARBONERA/ **PATRONO:** FABRIZIO DA FONSECA BARBOSA / **HOMENAGEADA:** CARLA ROSANE BARBOZA MENDONÇA
- **7100-FARMÁCIA- PARANINFA:** JULIANE FERNANDES MONKS DA SILVA/ **PATRONO:** JOSE MARIO BARICHELO/ **HOMENAGEADA:** EDILA
- **1900-PEDAGOGIA- PARANINFO:** EUGENIA ANTUNES DIAS/ **PATRONESSE:** GILSENIRA DE ALCINO RANGEL/ **HOMENAGEADA:** HELENARA PLAZSWINKS
- **1920-PEDAGOGIA- PARANINFA:** EUGENIA ANTUNES DIAS/ **PATRONESSE:** GILSENIRA DE ALCINO RANGEL/ **HOMENAGEADA:** HELENARA PLAZSWINKS
- **6600-PSICOLOGIA- PARANINFO:** AIRI MACIAS SACCO/ PATRONESSE: ROCHELE DIAS CASTELLI/ HOMENAGEADO: MACHADO
- **4420-QUÍMICA- PARANINFO:** BRUNO DOS SANTOS PASTORIZA/ PATRONESSE: BRUNA ADRIANE FARY/ HOMENAGEADO: ANDRÉ RICARDO FAJARDO
- **4410-QUÍMICA- PARANINFA:** GRACÉLIE APARECIDA SCHULZ/ **PATRONESSE:** ADRIANE MEDEIROS NUNES/ **HOMENAGEADA:** MARIANA ANTUNES VIEIRA

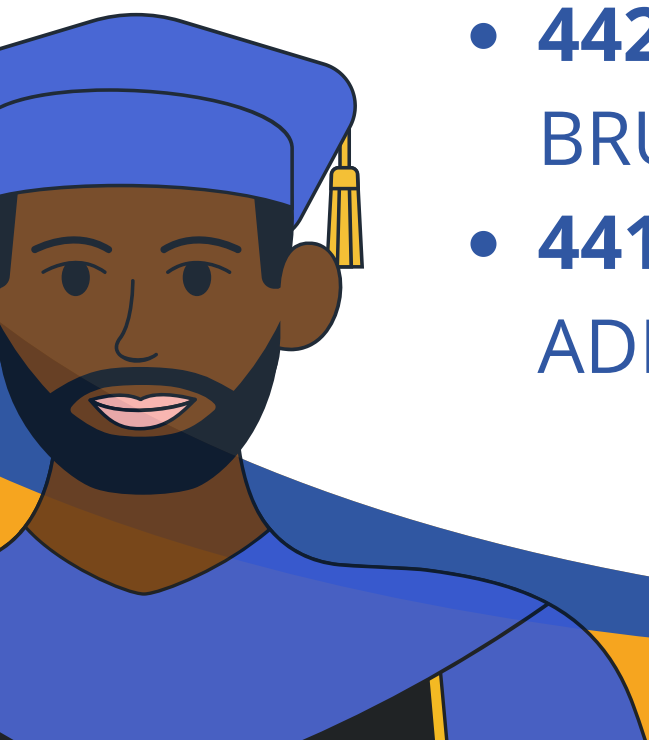

# GRUPO C:

- **4300-QUÍMICA DE ALIMENTOS- PARANINFA:** ELIZANGELA GONÇALVES DE OLIVEIRA/ **PATRONESSE:** GRACIELE DA SILVA CAMPELO BORGES/ **HOMENAGEADA:** NADIA CARBONERANADIA CARBONERA
- **7800-QUÍMICA FORENSE- PARANINFO:** CLARISSA MARQUES MOREIRA DOS SANTOS/ **PATRONESSE:** CARLA DE ANDRADE HARTWIG/ **HOMENAGEADO:** ROGERIO ANTONIO FREITAG
- **7800-QUÍMICA INDUSTRIAL- PARANINFO:** MARIANA ANTUNES VIEIRA/ **PATRONESSE:** DANIELA BIANCHINI/ **HOMENAGEADA:** VANESSA ELERT
- **7200-TERAPIA OCUPACIONAL- PARANINFA:** CAMILLA OLEIRO DA COSTA/ **PATRONO:** ELCIO ALTERIS DOS SANTOS BOHM/ **HOMENAGEADA:** MAITÊ PERES DE CARVALHO



# GRUPO D:

- **1200-ENFERMAGEM- PARANINFA:** MARINA SOARES MOTA/  
**PATRONESSE:** FRANCIELE ROBERTA CORDEIRO/ **HOMENAGEADA:**  
CAROLINA BANDIN
- **5580-GASTRONOMIA- PARANINFA:** TATIANE KUKA VALENTE GANDRA/  
**PATRONESSE:** NICOLE WEBER BENEMANN/ **HOMENAGEADO:** WAGNER  
HALMENSCHLAGER
- **1100-NUTRIÇÃO- PARANINFA:** ANNE Y CASTRO MARQUES/  
**PATRONESSE:** ALESSANDRA DOUMID BORGES PRETO/  
**HOMENAGEADA:** LARISSA MATOS AMARAL

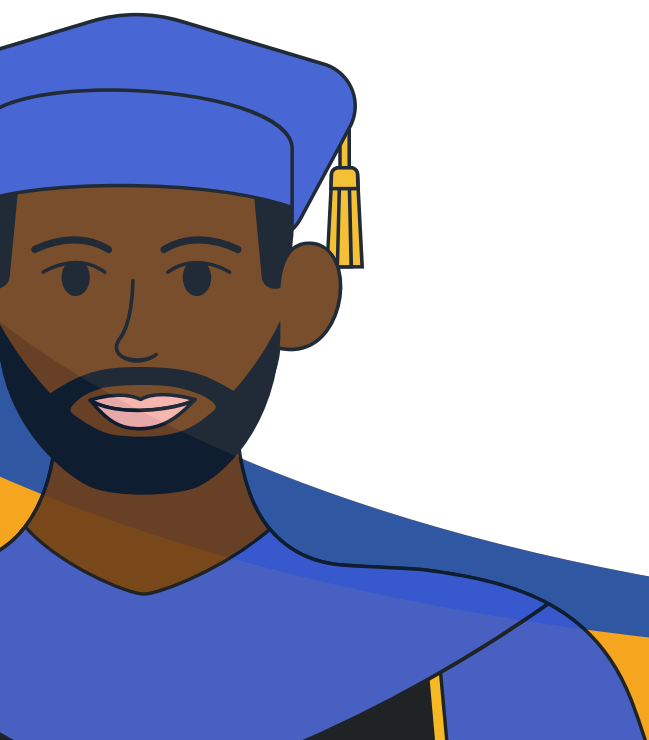

# GRUPO E:

- **6020-ANTROPOLOGIA- PARANINFA:** ROSANE APARECIDA RUBERT/ **PATRONO:** LÚCIO MENEZES FERREIRA/ **HOMENAGEADO:** ADRIANO ALVARENGA PEREIRA
- **8100-ARQUEOLOGIA- PARANINFO:** CLÁUDIO APARECIDA RUBERT/ **PATRONESSE:** LOREDANA MARISE RICARDO RIBEIRO/ **HOMENAGEADO:** LÚCIO MENEZES
- **4120-CIÊNCIAS BIOLÓGICAS- PARANINFO:** CRISTIANO AGRA ISERHARD/ **PATRONO:** LUIZ ERNESTO COSTA SCHMIDT/ **HOMENAGEADA:** RAQUEL LUDTKE
- **4110-CIÊNCIAS BIOLÓGICAS- PARANINFO:** CRISTIANO AGRA ISERHARD/ **PATRONO:** LUIZ ERNESTO COSTA SCHMIDT/ **HOMENAGEADO:** JOSÉ EDUARDO FIGUEREIDO DORNELLES
- **4800-CIÊNCIAS ECONÔMICAS- PARANINFO:** RODRIGO NOBRE FERNANDEZ/ **PATRONO:** CÉSAR AUGUSTO OVIEDO TEJADA/ **HOMENAGEADO:** FELIPE GARCIA RIBEIRO
- **2000-FILOSOFIA-PARANINFO:** CLADEMIR LUIS ARALDI/ **PATRONESSE:** LUIS EDUARDO RUBIRA/ **HOMENAGEADO:** JULIANO SANTOS DO CARMO
- **2010-FILOSOFIA- PARANINFO:** CLADEMIR LUIS ARALDI/ **PATRONO:** MANOEL LUIS CARDOSO VASCONCELOS/ **HOMENAGEADO:** JULIANO SANTOS DO CARMO



# GRUPO E:

**3100-GEOGRAFIA- PARANINFA:** MARIA REGINA CAETANO COSTA/  
**PATRONESSE:** ROSANGELA LURDES SPIRONELLO/ **HOMENAGEADA:**  
ROSANGELA LURDES SPIRONELLO

**3110-GEOGRAFIA- PARANINFO:** ROBERTO LUIZ DOS SANTOS ANTUNES/  
**PATRONO:** ADRIANO LUIS HECK SIMON / **HOMENAGEADO:** MAURICIO MEURER

**3000-HISTÓRIA- PARANINFA:** MARCIA JANETE ESPIG/ **PATRONO:** ARISTEU  
ELISANDRO MACHADO LOPES/ **HOMENAGEADO:** PAULO CESAR POSSAMAI

**3010- HISTÓRIA- PARANINFO:** ARISTEU ELISANDRO MACHADO LOPES/  
**PATRONO:** JONAS MOREIRA VARGAS/ **HOMENAGEADA:** FERNANDA DE  
MEDEIROS CUNHA

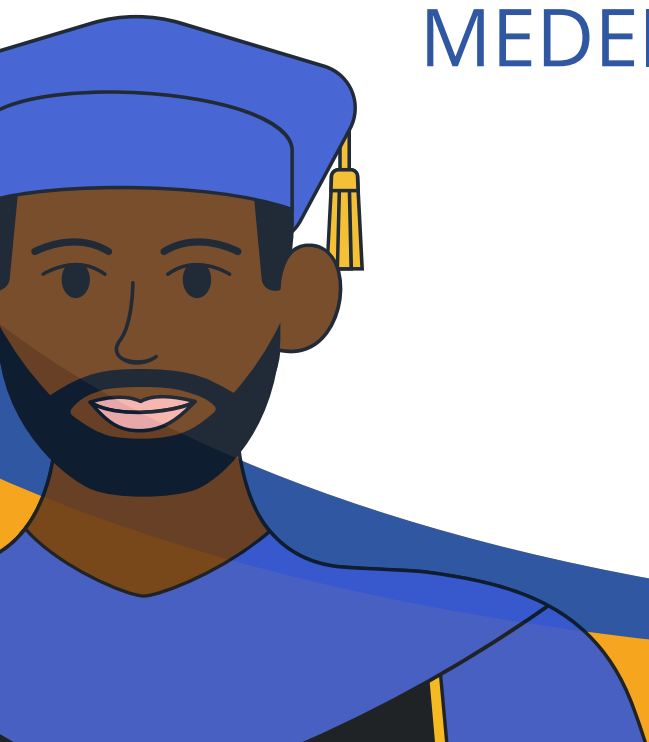

# GRUPO F:

**5900-CONSERVAÇÃO E RES. DE BENS CUT. MOVEIS- PARANINFA:** ANDREA LACERDA BACHETTINI / **PATRONO:** ROBERTO HEIDEN/ **HOMENAGEADA:** KELI SCOLARI

**5320-DANÇA- PARANINFA:** ALEXANDRA GONCALVES DIAS / **PATRONESSE:** CARMEN ANITA HOFFMANN/ **HOMENAGEADO:** BELA TIMBAÍ

**3690-JORNALISMO - PARANINFA:** SILVIA PORTO MEIRELLES LEITE/ **PATRONESSE:** LARA NASI/ **HOMENAGEADA:** MICHELE NEGRINI

**3630-LETRAS- PORTUGUÊS - PARANINFO:** ALFEU SPAREMBERGER/ **PATRONO:** GUSTAVO HENRIQUE RÜCKERT / **HOMENAGEADA:** CRISTIANE CARDOSO GUIDOTTI

**3670-LETRAS- PORTUGUÊS E ALEMÃO - HISTÓRIA- PARANINFO:** LUCAS LOFF MACHADO/ **PATRONESSE:** LUCIANE LEIPNITZ/ **HOMENAGEADO:** BERNADO KOLLING LIMBERGER

**3660-LETRAS- PORTUGUÊS E ESPANHOL - PARANINFA:** ANA LOURDES DA ROSA NIEVES BROCHI FERNANDEZ/ **PATRONO:** JOAO LUIS ROCHA PAIXAO CORTES/ **HOMENAGEADA:** EVA MARCIA ARAÚJO MARQUES

**3610-LETRAS- PORTUGUÊS E FRANCÊS - PARANINFA:** ISABELLA FERREIRA MOZZILLO/ **PATRONESSE:** ANA MARIA DA SILVA CAVALHEIRO/ **HOMENAGEADO:** PAULO BORGES



# GRUPO F:

**3620-LETRAS- PORTUGUÊS E INGLÊS- PARANINFA:** LETICIA STANDER FARIAS/  
**PATRONESSE:** GABRIELA BOHLMANN DUARTE/ **HOMENAGEADO:** EDUARDO MARKS DE  
MARQUES

**3680-LETRAS- REDAÇÃO E REVISÃO DE TEXTOS - PARANINFA:** SANDRA MARIA LEAL ALVES/  
**PATRONO:** JAEL SÂNERA SIGALES GONÇALVES/ **HOMENAGEADA:** DANIEL COELHO DA SILVA

**3684-LETRAS- TRADUÇÃO ESPANHOL- PORTUGUÊS - PARANINFO:** JOAO LUIS ROCHA  
PAIXAO CORTES/ **PATRONESSE:** ALINE COELHO DA SILVA/ **HOMENAGEADA:** DAIANE  
NEUMANN

**3682-LETRAS- TRADUÇÃO INGLÊS- PORTUGUÊS - PARANINFO:** DANIEL SOARES DUARTE/  
**PATRONESSE:** ANDREA CRISTIANE KAHMANN/ **HOMENAGEADA:** RODNEI DOS SANTOS

**5400-MUSEOLOGIA - PARANINFO:** DIEGO LEMOS RIBEIRO/ **PATRONO:** DANIEL MAURICIO  
VIANA DE SOUZA/ **HOMENAGEADA:** SARAH MAGGITI SILVA



# GRUPO F:

**3760-MÚSICA- COMPOSIÇÃO- PARANINFO:** JAMES CORREA SOARES/  
**PATRONO:** CARLOS WALTER ALVES SOARES/ **HOMENAGEADO:** JORGE  
GERALDO ROCHEDO MELETTI

**3790-MÚSICA POPULAR- PARANINFO:** MARCELO BARROS DE BORBA/  
**PATRONO:** WERNER EWALD/ **HOMENAGEADO:** EMERSON WRAGUE DA  
CRUZ

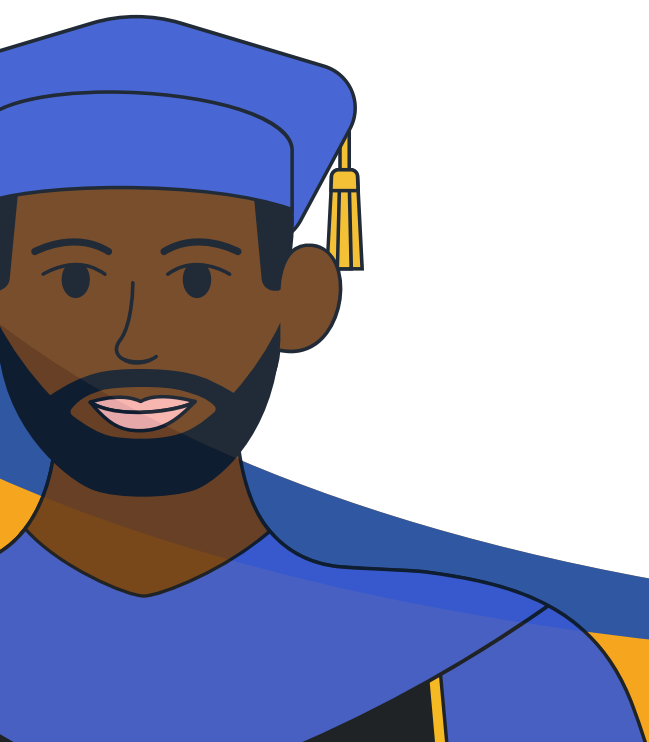

# GRUPO G:

**1310-ARTES VISUAIS-PARANINFA:** KELLY WENDT/ **PATRONESSE:** HELENE GOMES SACCO/ **HOMENAGEADA:** NADIA DA CRUZ SENNA

**2200-ARTES VISUAIS-MÚSICA-PARANINFA:** CAROLINE LEAL BONILHA/ **PATRONESSE:** HELENE GOMES SACCO/ **HOMENAGEADA:** BRUNA CARVALHO DAS NEVES

**5020-CINEMA DE ANIMAÇÃO-PARANINFA:** GISSELE AZEVEDO CARDOZO/ **PATRONO:** GUILHERME CARVALHO DA ROSA/ **HOMENAGEADA:** GISSELE AZEVEDO CARDOZO

**5010-CINEMA E AUDIOVISUAL-PARANINFO:** ROBERTO RIBEIRO MIRANDA COTTA/ **PATRONO:** GUILHERME CARVALHO DA ROSA/ **HOMENAGEADO:** GUILHERME CARVALHO DA ROSA

**1330-DESING DIGITAL-PARANINFO:** TOBIAS TESSMANN MULLING/ **PATRONO:** TOBIAS TESSMANN MULLING/ **HOMENAGEADA:** HELENA DE ARAÚJO NEVES

**1320-DESING GRÁFICO-PARANINFA:** HELENA DE ARAUJO NEVES/ **PATRONESSE:** PATRICIA LOPES DAMASCENO / **HOMENAGEADO:** ANA DA ROSA BANDEIRA

**2300-MÚSICA-PARANINFA:** ISABEL BONAT HIRSCH/ **PATRONO:** LELIA NEGRINI DINIZ/ **HOMENAGEADA:** MARIA EDUARDA CARDOSO MARQUES

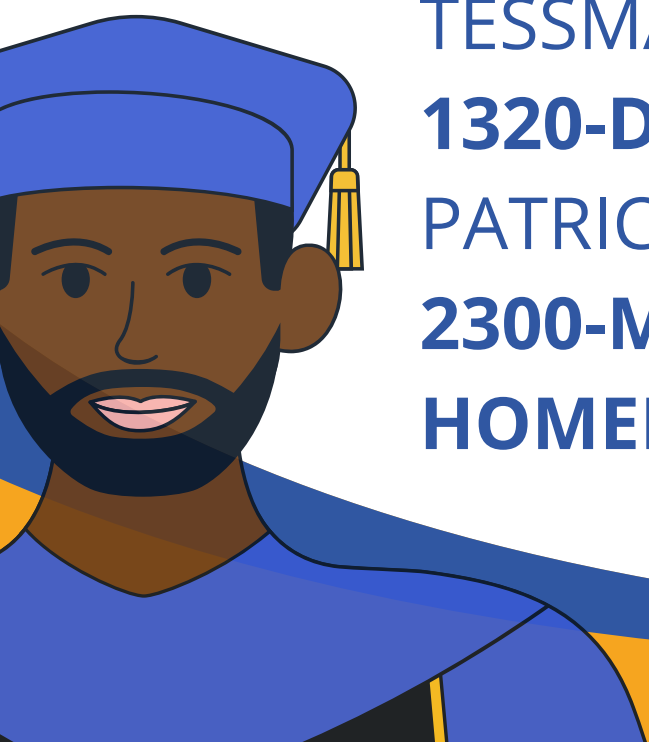

# GRUPO H:

**1000-ARQUITETURA E URBANISMO-PARANINFA:** ISABEL TOURINHO SALAMONI/  
**PATRONESSE:** CELINA MARIA BRITTO CORREA/ **HOMENAGEADA:** PATRÍCIA SILVEIRA  
RODRIGUES

**810-EDUCAÇÃO FÍSICA-PARANINFO:** INÁCIO CROCHEMORE MOHNSAM DA SILVA/  
**PATRONO:** INÁCIO CROCHEMORE MOHNSAM DA SILVA/ **HOMENAGEADO:** GIOVANI DA  
SILVA LIMA

**820-EDUCAÇÃO FÍSICA-PARANINFA:** SILVIA TEIXEIRA DE PINHO/ **PATRONO:** RODOLFO  
NOVELLINO BENDA/ **HOMENAGEADO:** GIOVANI DA SILVA LIMA

**840-EDUCAÇÃO FÍSICA-PARANINFA:** SILVIA TEIXEIRA DE PINHO/ **PATRONESSE:** SILVIA  
TEIXEIRA DE PINHO/ **HOMENAGEADO:** MARCELO SILVA DA SILVA

**8200-FISIOTERAPIA-PARANINFO:** GUSTAVO DIAS FERREIRA/ **PATRONO:** RAFAEL BUENO  
ORCY/ **HOMENAGEADO:** FERNANDO CARLOS VINHOLES SIQUEIRA



# GRUPO I:

**5700-BIOTECNOLOGIA-PARANINFO:** FABIO PEREIRA LEIVAS LEITE/ **PATRONESSE:** THAIS LARRÉ OLIVEIRA BOHN/ **HOMENAGEADA:** MARIANA HARTER REMIÃO

**3900-CIÊNCIA DA COMPUTAÇÃO-PARANINFO:** RAFAEL PICCIN TORCHELSEN/  
**PATRONO:** RAFAEL PICCIN TORCHELSEN/ **HOMENAGEADO:** MARILTON SANCHOTENE DE AGUIAR

**6200-ENGENHARIA AMB. E SANITÁRIA-PARANINFA:** VANESSA SACRAMENTO CERQUEIRA/ **PATRONESSE:** MARÍLIA LAZAROTTO/ **HOMENAGEADA:** RUBIA FLORES ROMANI

**6300-ENGENHARIA CIVIL -PARANINFO:** HEBERT LUIS ROSSETTO/ **PATRONO:** EDUARDO COSTA COUTO/ **HOMENAGEADA:** ALINE TABARELLI

**3910-ENGENHARIA DA COMPUTAÇÃO-PARANINFO:** LEOMAR SOARES DA ROSA JUNIOR/  
**PATRONO:** ALAN CARLOS JUNIOR ROSSETTO/ **HOMENAGEADO:** ALAN CARLOS JUNIOR ROSSETTO

**ENGENHARIA DE CON. E AUTOMAÇÃO -PARANINFO:** ELMER ALEXIS GAMBOA PENALOZA/ **PATRONO:** SIGMAR DE LIMA/ **HOMENAGEADO:** PAULO JEFFERSON DIAS DE OLIVEIRA EVALD

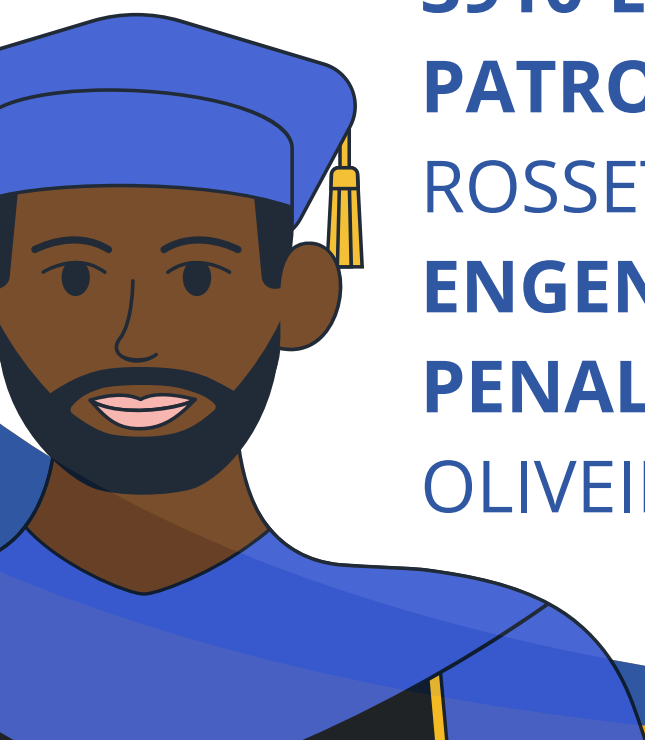

# GRUPO I:

**6100-ENGENHARIA DE MATERIAIS -PARANINFO:** TIAGO MORENO VOLKMER/

**PATRONESSE:** ALICE GONCALVES OSORIO/ **HOMENAGEADO:** SÉRGIO DA SILVA CAVA

**6700-ENGENHARIA DE PRODUÇÃO -PARANINFO:** ALEJANDRO MARTINS RODRIGUEZ/

**PATRONESSE:** LARISSA MEDIANEIRA BOLZAN/ **HOMENAGEADO:** LUIS ANTONIO DOS SANTOS FRANZ

**5600-ENGENHARIA GEOLOGICA -PARANINFO:** GIOVANNI MATTE CIOCCARI /

**PATRONO:** MARCELO LEMO ROSSI/ **HOMENAGEADO:** ELMER ALEXIS GAMBOA PENALOZA

**6400-ENGENHARIA HÍDRICA -PARANINFO:** IDEL CRISTIANA BIGLIARDI MILANI/

**PATRONO:** SAMUEL BESKOW/ **HOMENAGEADO:** LUIS EDUARDO AKIYOSHI SANCHES SUZUKI

**5200-ENGENHARIA INDUSTRIAL MADEIREIRA -PARANINFO:** GABRIEL VALIM

CARDOSO/ **PATRONO:** LEONARDO DA SILVA OLIVEIRA/ **HOMENAGEADA:** CINTIA BOLDT

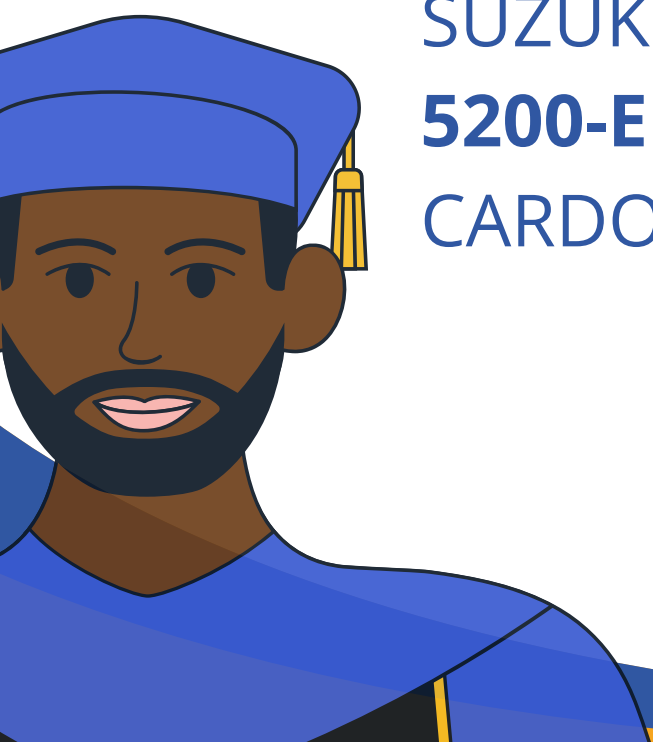

# GRUPO J:

**3210-CIÊNCIAS SOCIAIS -PARANINFO:** FRANCISCO DOS SANTOS KIELING/  
**PATRONESSE:** PATRICIA RODRIGUES CHAVES DA CUNHA/ **HOMENAGEADA:**  
CARLOS GALLO

**3220-CIÊNCIAS SOCIAIS -PARANINFO:** FRANCISCO DOS SANTOS KIELING/  
**PATRONESSE:** ANALISA ZORZI/ **HOMENAGEADA:** VERA LUCIA DOS SANTOS  
SCHWARTZ

**6800-RELAÇÕES INTERNACIONAIS -PARANINFA:** FERNANDA DE MOURA  
FERNANDES/ **PATRONO:** WILLIAM DALDEGAN DE FREITAS/ **HOMENAGEADO:**  
WILLIAN DALDEGAN DE FREITAS

**DIREITO -PARANINFO:** CELSO LUIS MORESCO/ **PATRONO:** MARCELO APOLINÁRIO  
/ **HOMENAGEADO:** PAULO FERNANDO DO COUTO BISPO

**DIREITO -PARANINFO:** JAIRO HALPERN / **PATRONO:** CELSO LUIS MORESCO /  
**HOMENAGEADA:** INEZITA SILVEIRA DA COSTA



# ENSAIOS

## **SEGUNDA-FEIRA (04/05/2026)**

**Grupo A** – ensaio com início às 08h

**Grupo B** – ensaio com início às 09h30

**Grupo C** – ensaio com início às 10h30

**Grupo D** – ensaio com início às 14h

## **TERÇA-FEIRA (05/05/2026)**

**Grupo E** – ensaio com início às 08h

**Grupo F** – ensaio com início às 09h30

**Grupo G** – ensaio com início às 10h30

## **QUARTA-FEIRA (06/05/2026)**

**Grupo H** – ensaio com início às 08h

**Grupo I** – ensaio com início às 09h30

**Grupo J** – ensaio com início às 10h30

# TRANSPORTE DE APOIO

Será disponibilizados transporte de apoio exclusivos para os ensaios e cerimônias. No dia dos eventos, o transporte de apoio da UFPel também poderá ser utilizado pelos convidados.

Local de saída dos ônibus: Biblioteca Pelotense.



# Itinerários dos transpostes para os ensaios e para as cerimônias

ENSAIOS 04/05/2026 Veículo: Micro-ônibus 27 lugares								
GRUPOS	LOCAL PARTIDA	DA	PARTIDA	PARADA N°2	HORÁRIO FAMED	NA	CHEGADA NA FAEM	RETORNO AO CENTRO
GRUPO A (08:00)	Biblioteca Pública Pelotense		7h10	<u>FAMED</u>	7:30		07h50	Linha de Apoio
GRUPO B (09h30)	Biblioteca Pública Pelotense		8:40	<u>FAMED</u>	9:00		09h20	Linha de Apoio
GRUPO C (10h30)	Biblioteca Pública Pelotense		9:50	<u>FAMED</u>	10:00		10h30	Linha de Apoio
GRUPO D (14h)	Biblioteca Pública Pelotense		13:30	<u>FAMED</u>	13:50		14h	Linha de Apoio

# Itinerários dos transpostes para os ensaios e para as cerimônias

ENSAIOS 05/05/2026 Veículo: Micro-ônibus 27 lugares								
GRUPOS	LOCAL PARTIDA	DA	PARTIDA	PARADA N°2	HORÁRIO FAMED	NA	CHEGADA NA FAEM	RETORNO AO CENTRO
GRUPO E (08:00)	<u>Bibliotheca Pública Pelotense</u>		7h10	<u>FAMED</u>	7:30		07h50	Linha de Apoio
GRUPO F (09h30)	<u>Bibliotheca Pública Pelotense</u>		8:40	<u>FAMED</u>	9:00		09h20	Linha de Apoio
GRUPO G (10h30)	<u>Bibliotheca Pública Pelotense</u>		9:50	<u>FAMED</u>	10:00		10h30	Linha de Apoio

# Itinerários dos transpostes para os ensaios e para as cerimônias

ENSAIOS 06/05/2026 Veículo: Micro-ônibus 27 lugares							
GRUPOS	LOCAL DA PARTIDA	PARTIDA	PARADA Nº2	HORÁRIO FAMED	NA	CHEGADA NA FAEM	RETORNO AO CENTRO
GRUPO H (08:00)	Biblioteca Pública Pelotense	7h10	FAMED	7:30		07h50	Linha de Apoio
GRUPO I (09h30)	Biblioteca Pública Pelotense	8:40	FAMED	9:00		09h20	Linha de Apoio
GRUPO J (10h30)	Biblioteca Pública Pelotense	9:50	FAMED	10:00		10h30	Linha de Apoio

# FOTOGRAFIAS

**A UFPEL GARANTE AS FOTOGRAFIAS REGISTRADAS DENTRO DO AUDITÓRIO:  
SÃO PELO MENOS, 4 FOTOS DE CADA FORMAND(A) DENTRO DO AUDITÓRIO:**

- **FOTO INDIVIDUAL;**
- **FOTO DURANTE A ENTREGA DO DIPLOMA;**
- **FOTO DURANTE A COLOCAÇÃO DO CAPELO;**
- **FOTO COM O(A) PARANINO(A).**

**ALÉM DISSO, HAVERÁ 4 ESTÚDIOS DE FOTOGRAFIAS NO SAGUÃO DA FAEM PARA LIVRE USO.**

**É PERMITIDO CONTRATAR SERVIÇOS PARTICULARES DE FOTOGRAFIA, OU MESMO A PRÓPRIA EMPRESA LICITADA CONECCT**

 **(54) 99168-9601**



# FOTOGRAFIAS

- DURANTE AS CERIMÔNIAS, **NÃO SERÁ** PERMITIDO FOTÓGRAFOS PARTICULARES DENTRO DO AUDITÓRIO.
- O DESCUMPRIMENTO IMPLICARÁ NA SOLICITAÇÃO DE RETIRADA.
- TODAS AS FOTOGRAFIAS TIRADAS DURANTE A SOLENIDADE SERÃO DISPONIBILIZADAS EM ARQUIVOS EM ALTA RESOLUÇÃO, DISPONÍVEIS PARA DOWNLOAD A PARTIR DE 30 DIAS DA REALIZAÇÃO DA CERIMÔNIA, NO SITE DAS FORMATURAS.
- AS FOTOS FICAM DISPONÍVEIS POR ATÉ 6 (SEIS) MESES APÓS DATA DE PUBLICAÇÃO.



PARABÉNS  
PELA  
FORMATURA!



