Fãs de 'Mulher Maravilha' estão escondendo espadas nas costas, assim como Diana

REDAÇÃO - O ESTADO DE S.PAULO

16/06/2017, 15:15

(https://www.facebook.com/sharer/sharer.php?u=http%3A%2F%2Femais.estadao.com.br%2Fnoticias%2Fgente%2Cfas-de-mulher-maravilha-estao-escondendo-espadas-nas-costas-assim-como-diana%2C70001844517)
(https://twitter.com/intent/tweet?text=Via%20Estad%C3%A3o%3A%20Fãs de 'Mulher Maravilha' estão escondendo espadas nas costas, assim como Diana%20-%20&url=http%3A%2F%2Femais.estadao.com.br%2Fnoticias%2Fgente%2Cfas-de-mulher-maravilha-estao-escondendo-espadas-nas-costas-assim-como-diana%2C70001844517)
(mailto:?subject=Fãs de 'Mulher Maravilha' estão escondendo espadas nas costas, assim como Diana&body=Fãs de 'Mulher Maravilha' estão escondendo espadas nas costas, assim como Diana - http://emais.estadao.com.br/noticias/gente,fas-de-mulher-maravilha-estao-escondendo-espadas-nas-costas-assim-como-diana,70001844517)
0

No filme, Diana, personagem de Gal Galdot, costuma esconder a espada facilmente dentro de seu vestido

Diana coloca a espada nas costas no filme 'Mulher Maravilha'. Foto: Clay Enos/Warner Bros

Em *Mulher Maravilha*, Diana, interpretada por Gal Galdot, costuma esconder sua espada nas costas, dentro de suas roupas. Entretanto, após assistir ao longa, muitas pessoas se perguntaram se isso realmente seria possível na vida real.

LEIA TAMBÉM:

1 'Mulher Maravilha é feminista', afirma Gal Gadot (http://emais.estadao.com.br/noticias/tv,mulher-maravilha-e-feminista-afirma-gal-gadot,70001793860)

Por isso, fãs lançaram um desafio na internet, chamado #WWGotYourBack (algo como Mulher Maravilha nas suas costas), em que mulheres postam fotos com uma espada nas costas, dentro de vestidos e blusas.

Confira algumas fotos do desafio:

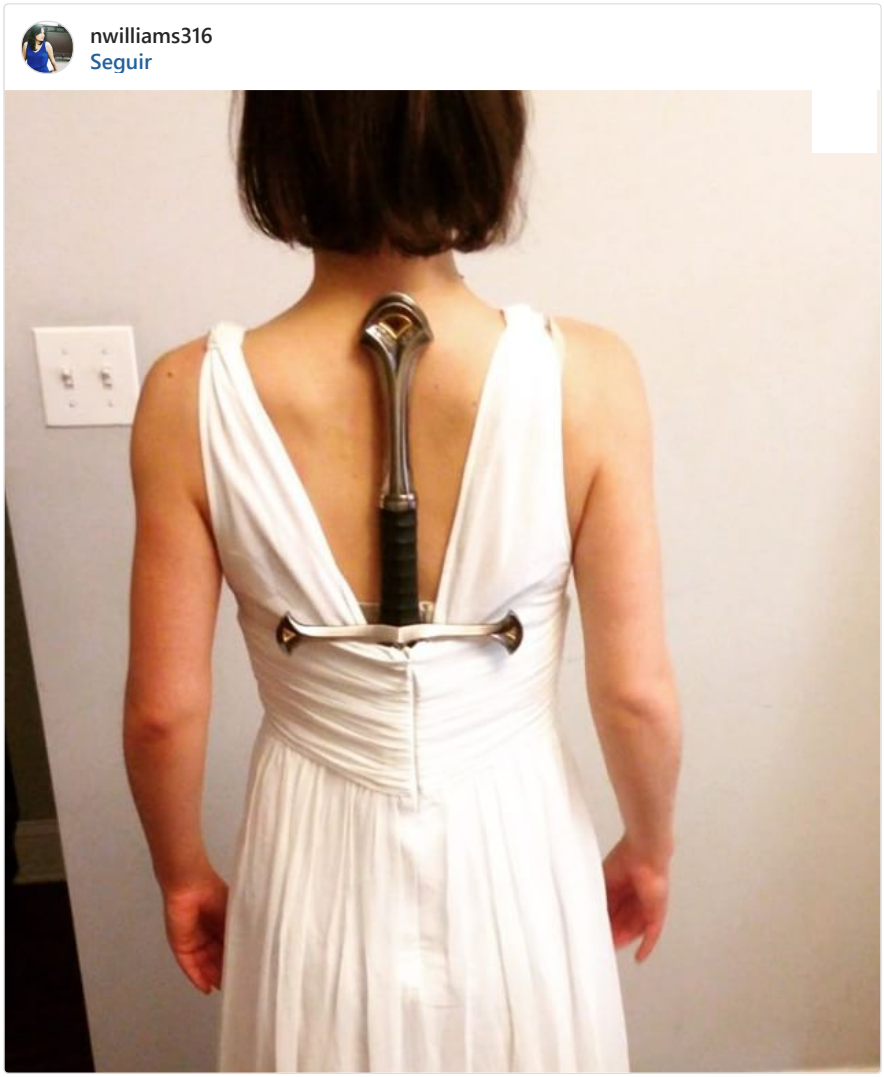

manon_ellorien
Seguir

hayleykohler
Seguir

thewildcelticrose
Seguir

Mary Ann Moss
@Kirachan3
Seguir

#WWgotyourback surprisingly comfortable!

14: 16 - 13 Jun 2017

72 635