

Norte

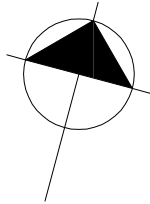

Passelo Público

AP

AP

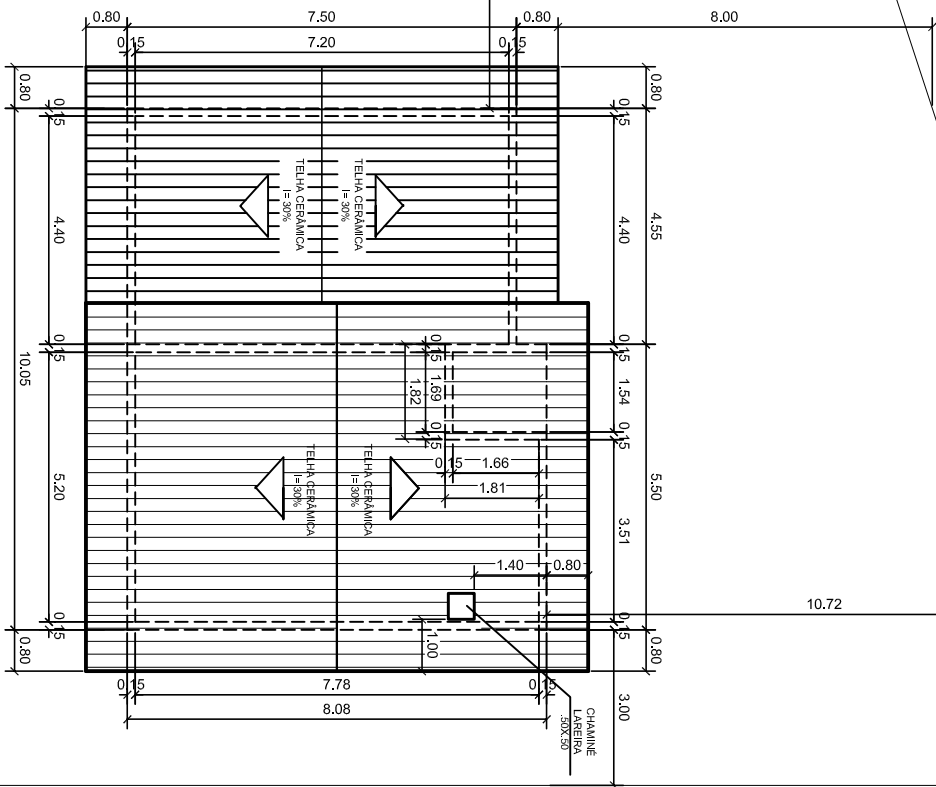

CHAMINÉ LAREIRA (.50X.50)
BEIRAL 0,80m
TELHA CERAMICA I=30%
RECUO FRONTAL DE 8m

O ALUNDO DEVERÁ COLOCAR:
Colocar caminho de pedestres:
- Portão pedestres;
Colocar caminho do carro e portão do carro;
Muro frontal e recuo (4m) deverá ter 1m de muro e 1,50m de grade;
Muro de dftisa com vizinhos deverá ter altura de 2,50m.
Colocar vegetação.